



## Poder Executivo

### ATOS E DESPACHOS DO GOVERNADOR

O EXCELENTÍSSIMO SENHOR JOSÉ RENAN VASCONCELOS CALHEIROS FILHO, GOVERNADOR DO ESTADO, EM DATA DE 9 DE NOVEMBRO DE 2021, DESPACHOU OS SEGUINTE PROCESSOS:

PROC.E:2100-5863/20, da SSP = Com fundamento no Parecer PGE-PLIC-SEINFRA n° 329/2021 e no Despacho PGE-PLIC-CD n° 9494857, aprovado pelo Despacho PGE/GAB n° 4811/2021, de docs. 9453946, 9494857 e 9517033, respectivamente, todos da Procuradoria Geral do Estado – PGE, homologo o procedimento licitatório realizado na modalidade RDC Eletrônico n° 009/2021, e adjudico o respectivo objeto à empresa VERDI SISTEMAS CONSTRUTIVOS LTDA., inscrita no CNPJ/MF sob o n° 03.928.516/0001-99, para o item 01, visando o registro de preços para futura e eventual contratação de empresa a construção de 30 (trinta) Centros Integrados de Segurança Pública – CISPs, tipo I, destinados à Administração Pública Estadual, de que trata o Processo Administrativo n° E:02100.0000005863/2020. Publique-se. Remetam-se os autos à SEINFRA, ficando o Secretário de Estado da Infraestrutura autorizado à concretização da Ata de Registro de Preços.

PROCs.41010-17100/18, de MARIA VERONICA DA SILVA;

E:1206-22054/19, de JOSÉ AGNALDO R. DOS ANJOS; e

E:1206-7977/21, de JOSÉ VANDERLEY CALADO GOMES.

DESPACHO: De acordo. Lavre-se o Decreto, e, em seguida, vão os autos à ALAGOAS PREVIDÊNCIA. Ato contínuo, ao Tribunal de Contas do Estado de Alagoas para as providências de sua alçada.

JOSÉ ROBERTO SANTOS WANDERLEY

Gerente de Documentação e Publicação de Atos Governamentais

### Gabinete Civil

SECRETÁRIO EXECUTIVO DE GESTÃO INTERNA DO GABINETE CIVIL, FELIPE CORDEIRO, EM DATA DE 9 DE NOVEMBRO DE 2021, DESPACHOU OS SEGUINTE PROCESSOS:

PROC.E:52537-137/21, do INMEQ/AL = DESPACHO SEI N° 9680094 = Encaminhem-se os autos ao INMEQ/AL para ciência do teor do Despacho DETRAN GABDP (doc. 9650132) e demais providências que o caso requer.

PROC.E:35032-1071/20, da SETRAND = DESPACHO SEI N° 9659846 = Considerando o disposto no Despacho PGE-PLIC-CD n° 9317911, de doc. 9317911, em especial os itens 13 e 14, retornem os autos à SETRAND, para o cumprimento integral das condicionantes. Ressalte-se que a menção ao DER no item 13 corresponde a um erro material sanável, que não impede a compreensão e cumprimento do solicitado.

PROC.E:2100-5477/21, da SSP/AL = DESPACHO SEI N° 9650613 = Tendo em vista que o processo de elaboração da Lei Estadual n° 8.188/2019 é o 1103-434/2010, e que o mesmo se encontra

na SSP, portanto vão os autos à SSP, para que junte o referido processo aos autos. Por fim, remetam os autos à douta PGE, para ciência e demais providências.

PROC.E:1101-3085/21, da ALE = DESPACHO SEI N° 9684713 = Tendo em vista o teor da Indicação 1006/2021, encaminhada por meio do Ofício n° 476/2021 (doc.9684469), vão os autos à SESAU, para ciência do titular da pasta e pronunciamento acerca do pleito formulado na inicial. Ao final, oficie-se diretamente ao interessado, arquivando-se os autos nesse órgão, tendo vista tratar-se de matéria que guarda pertinência com sua missão institucional, nos termos da Lei Delegada n° 47, de 10 de agosto de 2015.

PROC.E:1101-3083/21, da ALE = DESPACHO SEI N° 9684423 = Considerando o teor da Indicação n° 1005/2021, encaminhada por meio do Ofício 475/2021 (doc.9684423), evoluam os autos à SESAU de Alagoas, para ciência do titular da pasta e providências que julgar pertinentes, oficiando-se diretamente ao interessado e ARQUIVANDO-SE em seguida nesse órgão, tendo vista tratar-se de matéria que guarda pertinência com a missão institucional desse órgão, nos termos da Lei Delegada n° 47, de 10 de agosto de 2015.

PROC.E:1101-3082/21, da ALE = DESPACHO SEI N° 9683978 = Considerando o teor do Ofício n° 474/2021 (doc. 9683313), evoluam os autos à SEDUC, de Alagoas, para ciência do titular da pasta e providências que julgar pertinentes, oficiando-se diretamente ao interessado e ARQUIVANDO em seguida.

PROC.E:1101-3079/21, da ALE = DESPACHO SEI N° 9684004 = Considerando o teor do Ofício n° 471/2021 (doc. 9682445), evoluam os autos à DER, de Alagoas, para ciência do titular da pasta e providências que julgar pertinentes, oficiando-se diretamente ao interessado e ARQUIVANDO em seguida.

PROC.E:1101-3078/21, da ALE = DESPACHO SEI N° 9684163 = Considerando o teor do Ofício n° 486/2021 (doc. 9682256), evoluam os autos à SESAU, de Alagoas, para ciência do titular da pasta e providências que julgar pertinentes, oficiando-se diretamente ao interessado e ARQUIVANDO em seguida.

PROC.E:1101-3077/21, da ALE = DESPACHO SEI N° 9684203 = Considerando o teor do Ofício n° 485/2021 (doc. 9682129), evoluam os autos à SESAU, de Alagoas, para ciência do titular da pasta e providências que julgar pertinentes, oficiando-se diretamente ao interessado e ARQUIVANDO em seguida.

PROC.E:1101-3076/21, da ALE = DESPACHO SEI N° 9684175 = Considerando o teor do Ofício n° 484/2021 (doc. 9682003), evoluam os autos à SESAU, de Alagoas, para ciência do titular da pasta e providências que julgar pertinentes, oficiando-se diretamente ao interessado e ARQUIVANDO em seguida.

PROC.E:1101-3075/21, da ALE = DESPACHO SEI N° 9683952 = Considerando o teor da Indicação n° 1017/2021, encaminhada por meio do Ofício 487/2021 (doc.9681869), evoluam os autos à SESAU, de Alagoas, para ciência do titular da pasta e providências que julgar pertinentes, oficiando-se diretamente ao interessado e ARQUIVANDO-SE em seguida nesse órgão, tendo vista tratar-se de matéria que guarda pertinência com a missão institucional desse órgão, nos termos da Lei Delegada n° 47, de 10 de agosto de 2015.

PROC.E:1101-3074/21, da ALE = DESPACHO SEI N° 9684266 = Considerando o teor do Ofício n° 482/2021 (doc. 9681653), evoluam os autos à SESAU, de Alagoas, para ciência do titular

- da pasta e providências que julgar pertinentes, oficiando-se diretamente ao interessado e ARQUIVANDO em seguida.
- PROC.E:1101-3072/21, da ALE = DESPACHO SEI Nº 9684133 = Considerando o teor do Ofício (doc. 9681224), evoluam os autos à SEPLAG, de Alagoas, para ciência do titular da pasta e providências que julgar pertinentes, oficiando-se diretamente ao interessado e ARQUIVANDO em seguida.
- PROC.E:1101-3071/21, da ALE = DESPACHO SEI Nº 9684033 = Considerando o teor da Indicação nº 1009/2021, encaminhada por meio do Ofício 479/20210 (doc.9681079), evoluam os autos à SETRAND de Alagoas, para ciência do titular da pasta e providências que julgar pertinentes, oficiando-se diretamente ao interessado e ARQUIVANDO-SE em seguida nesse órgão, tendo vista tratar-se de matéria que guarda pertinência com a missão institucional desse órgão, nos termos da Lei Delegada nº 47, de 10 de agosto de 2015.
- PROC.E:1101-3070/21, da ALE = DESPACHO SEI Nº 9684284 = Considerando o teor do Ofício nº 607/2021 (doc. 9680668), evoluam os autos à SEADES, de Alagoas, para ciência do titular da pasta e providências que julgar pertinentes, oficiando-se diretamente ao interessado e ARQUIVANDO em seguida.
- PROC.E:1101-3069/21, da ALE = DESPACHO SEI Nº 9684323 = Considerando o teor do Ofício nº 606/2021 (doc. 9680470), evoluam os autos à SEDUC, de Alagoas, para ciência do titular da pasta e providências que julgar pertinentes, oficiando-se diretamente ao interessado e ARQUIVANDO em seguida.
- PROC.E:1101-3068/21, da ALE = DESPACHO SEI Nº 9684344 = Considerando o teor do Ofício nº 441/2021 (doc. 9680355), evoluam os autos à SSP, de Alagoas, para ciência do titular da pasta e providências que julgar pertinentes, oficiando-se diretamente ao interessado e ARQUIVANDO em seguida.
- PROC.E:1101-3067/21, da ALE = DESPACHO SEI Nº 9684369 = Considerando o teor do Ofício nº 442/2021 (doc. 9680243), evoluam os autos à SESA, de Alagoas, para ciência do titular da pasta e providências que julgar pertinentes, oficiando-se diretamente ao interessado e ARQUIVANDO em seguida.
- PROC.E:1101-3066/21, da ALE = DESPACHO SEI Nº 9684384 = Considerando o teor do Ofício nº 605/2021 (doc. 9679735), evoluam os autos à SETRAND, de Alagoas, para ciência do titular da pasta e providências que julgar pertinentes, oficiando-se diretamente ao interessado e ARQUIVANDO em seguida.
- PROC.E:1101-3065/21, da ALE = DESPACHO SEI Nº 9684233 = Considerando o teor da Indicação nº 1047/2020, encaminhada por meio do Ofício 543/2021 (doc.9679613), evoluam os autos ao DER/AL de Alagoas, para ciência do titular da pasta e providências que julgar pertinentes, oficiando-se diretamente ao interessado e ARQUIVANDO-SE em seguida nesse órgão, tendo vista tratar-se de matéria que guarda pertinência com a missão institucional desse órgão, nos termos da Lei Delegada nº 47, de 10 de agosto de 2015.
- PROC.E:1101-3064/21, da ALE = DESPACHO SEI Nº 9684419 = Considerando o teor do Ofício nº 422/2021 (doc. 9679423), evoluam os autos à SEADES, de Alagoas, para ciência do titular da pasta e providências que julgar pertinentes, oficiando-se diretamente ao interessado e ARQUIVANDO em seguida.
- PROC.E:1101-2445/21, do GC = DESPACHO SEI Nº 9680431 = Autorizo o pagamento. Publique-se. Após, remetam-se os autos à SPOFC do Gabinete Civil para, antes da realização do pagamento, juntar os documentos de regularidade fiscal e trabalhista da contratada, devidamente atualizados, e adotar os procedimentos de estilo.
- PROC.E:1101-2710/21, do GC = DESPACHO SEI Nº 9681942 = Autorizo o pagamento. Publique-se. Após, remetam-se os autos à SPOFC do Gabinete Civil para, antes da realização do pagamento, juntar os documentos de regularidade fiscal e trabalhista da contratada, devidamente atualizados, e adotar os procedimentos de estilo.
- PROC.E:1101-2924/21, do PROJETO ARBORIZAR = DESPACHO SEI Nº 9599433 = Tendo em vista o teor do Ofício nº 06/2021, encaminhem-se os autos ao DER/AL, para ciência do seu Titular e para demais providências, oficiando diretamente ao interessado e ARQUIVANDO nesse órgão em seguida.
- PROC.E:1101-2985/21, da CINESYSTEM CINEMAS = DESPACHO SEI Nº 9632907 = Considerando o teor do Requerimento (doc. 9631199), evoluam os autos à SESA, de Alagoas, para análise do titular da pasta e demais providências que julgar pertinentes.
- PROC.E:1101-3063/21, da ALE = DESPACHO SEI Nº 9684448 = Considerando o teor do Ofício nº 437/2021 (doc. 9679241), evoluam os autos à SEADES, de Alagoas, para ciência do titular da pasta e providências que julgar pertinentes, oficiando-se diretamente ao interessado e ARQUIVANDO em seguida.
- PROC.E:1101-3039/21, do TC/AL = DESPACHO SEI Nº 9676941 = Preliminarmente, e considerando a natureza da matéria, evoluam os autos à SEPLAG para pronunciamento conclusivo do Titular da Pasta quanto à proposta apresentada no Ofício nº 109/2021-GP (doc. 9664161), sob o aspecto de impacto financeiro, bem como no tocante à disponibilidade orçamentária, compatibilidade com a lei orçamentária anual, as diretrizes orçamentárias e o plano plurianual. Em seguida, encaminhem-se à SEFAZ para manifestação conclusiva de seu Titular quanto à disponibilidade financeira, inclusive no tocante à adequação aos limites estabelecidos pela Lei de Responsabilidade Fiscal, se for o caso. Por fim, remetam-se os autos à douta PGE para, com fundamento na Lei Complementar nº 7, de 18 de julho de 1991, análise e parecer acerca do aspecto jurídico da proposta.
- PROC.E:1101-3032/21, do MMPPA/AL = DESPACHO SEI Nº 9651566 = Considerando o teor do Ofício nº /2021 (doc. ), evoluam os autos à SELAJ, de Alagoas, e à Criança Alagoana - CRIA, para ciência do titular das pastas e providências que julgar pertinentes, oficiando-se diretamente ao interessado e ARQUIVANDO em seguida, tendo vista tratar-se de matéria que guarda pertinência com sua missão institucional, nos termos da Lei Delegada nº 47, de 10 de agosto de 2015.
- PROC.E:1101-3031/21, do CARTÓRIO DE NOTAS E REGISTROS ÚNICO OFÍCIO – MARIBONDO/AL- = DESPACHO SEI Nº 9649811 = Em homenagem ao princípio da legalidade, evoluam o processo diretamente à douta PGE para, em obediência à Lei Complementar nº 7, de 18 de julho de 1991, análise e parecer acerca da matéria.
- PROC.E:1101-3062/21, da ALE = DESPACHO SEI Nº 9684473 = Considerando o teor do Ofício nº 520/2021 (doc. 9679103), evoluam os autos à SSP, de Alagoas, para ciência do titular da pasta e providências que julgar pertinentes, oficiando-se diretamente ao interessado e ARQUIVANDO em seguida.
- PROC.E:1101-3061/21, da ALE = DESPACHO SEI Nº 9684336 = Considerando o teor da Indicação nº 996/2021, encaminhada por meio do Ofício 460/2021 (doc. 9679007), evoluam os autos ao SETRAND de Alagoas, para ciência do titular da pasta e providências que julgar pertinentes, oficiando-se diretamente ao interessado e ARQUIVANDO-SE em seguida nesse órgão, tendo vista tratar-se de matéria que guarda pertinência com a missão institucional desse órgão, nos termos da Lei Delegada nº 47, de 10 de agosto de 2015.
- PROC.E:1101-3056/21, da ALE = DESPACHO SEI Nº 9671337 = Tendo em vista o teor da Indicação 1073/2021, encaminhada por meio do Ofício nº 579/2021 (doc.9668562), vão os autos à SEADES, para ciência do titular da pasta e pronunciamento acerca do pleito formulado na inicial.
- PROC.E:1101-3055/21, da ALE = DESPACHO SEI Nº 9671516 = Tendo em vista o teor da Indicação 1042/2021, encaminhada por meio do Ofício nº 521/2021 (doc.9668394), vão os autos à SSP, para ciência do titular da pasta e pronunciamento acerca do pleito formulado na inicial. Ao final, oficie-se diretamente ao interessado, arquivando-se os autos nesse órgão, tendo vista tratar-se de matéria que guarda pertinência com sua missão institucional, nos termos da Lei Delegada nº 47, de 10 de agosto de 2015.
- PROC.E:1101-3054/21, da ALE = DESPACHO SEI Nº 9668125 = Considerando o teor do Ofício nº 578/2021 (doc. 9667640),

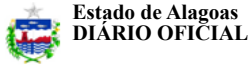

Estado de Alagoas  
DIÁRIO OFICIAL

**PODER EXECUTIVO**

GOVERNADOR DO ESTADO DE ALAGOAS  
**JOSÉ RENAN VASCONCELOS CALHEIROS FILHO**

SECRETÁRIO - CHEFE DO GABINETE CIVIL

**FÁBIO LUIZ ARAÚJO LOPES DE FARIAS**

PROCURADOR - GERAL DO ESTADO

**FRANCISCO MALAQUIAS DE ALMEIDA JÚNIOR**

CONTROLADORA - GERAL DO ESTADO

**ADRIANA ANDRADE PEIXOTO**

Respondendo pelo expediente

SECRETÁRIO DE ESTADO DA AGRICULTURA, PECUARIA, PESCA E AQUICULTURA

**MAYKON BELTRÃO LIMA SIQUEIRA**

SECRETÁRIO DE ESTADO DA ASSISTÊNCIA E DESENVOLVIMENTO SOCIAL

**FABIANA CAVALCANTE PESSOA**

SECRETÁRIO DE ESTADO DA CIÊNCIA, DA TECNOLOGIA E DA INOVAÇÃO

**SILVIO ROMERO BULHÕES AZEVEDO**

SECRETÁRIO DE ESTADO DA COMUNICAÇÃO

**ÊNIO LINS DE OLIVEIRA**

SECRETÁRIA DE ESTADO DA CULTURA

**MELLINA TORRES FREITAS**

SECRETÁRIO DE ESTADO DA SEGURANÇA PÚBLICA

**ALFREDO GASPAS DE MENDONÇA NETO**

SECRETÁRIO DE ESTADO DA RESSOCIALIZAÇÃO E INCLUSÃO SOCIAL

**MARCOS SÉRGIO DE FREITAS SANTOS**

SECRETÁRIO DE ESTADO DA EDUCAÇÃO

**RAFAEL DE GÓES BRITO**

SECRETÁRIA DE ESTADO DO ESPORTE, LAZER E JUVENTUDE

**CHARLES HEBERT CAVALCANTE FERREIRA**

SECRETÁRIO DE ESTADO DA FAZENDA

**GEORGE ANDRÉ PALERMO SANTORO**

SECRETÁRIO DE ESTADO DA INFRAESTRUTURA

**MAURÍCIO QUINTELLA MALTA LESSA**

SECRETÁRIO DE ESTADO DO TRANSPORTE E DESENVOLVIMENTO URBANO

**MOSART DA SILVA AMARAL**

SECRETÁRIO DE ESTADO DO MEIO AMBIENTE E DOS RECURSOS HÍDRICOS

**FERNANDO SOARES PEREIRA**

SECRETÁRIA DE ESTADO DA MULHER E DOS DIREITOS HUMANOS

**MARIA JOSÉ DA SILVA**

SECRETÁRIO DE ESTADO DO PLANEJAMENTO, GESTÃO E PATRIMÔNIO

**FABRÍCIO MARQUES SANTOS**

SECRETÁRIA DE ESTADO DE PREVENÇÃO À VIOLÊNCIA

**KELMAN VIEIRA DE OLIVEIRA**

SECRETÁRIO DE ESTADO DA SAÚDE

**CLÁUDIO ALEXANDRE AYRES DA COSTA**

SECRETÁRIO DE ESTADO DO TRABALHO E EMPREGO

**ARTHUR JESSÉ MENDONÇA DE ALBUQUERQUE**

SECRETÁRIO DE ESTADO DO DESENVOLVIMENTO ECONÔMICO E TURISMO

**MARCUS BELTRÃO SIQUEIRA**

**ÍNDICE**

**PODER EXECUTIVO**

Atos e Despachos do Governador.....	01
Gabinete Civil .....	01
Procuradoria Geral do Estado .....	06
Sec. de Estado da Agricultura, Pecuária, Pesca e Aquicultura .....	11
Sec. de Estado da Assistência e Desenvolvimento Social .....	12
Sec. de Estado da Ciência, da Tecnologia e da Inovação .....	12
Sec. de Estado da Comunicação .....	12
Sec. de Estado da Segurança Pública .....	13
Sec. de Estado da Ressocialização e Inclusão Social .....	16
Sec. de Estado da Educação .....	17
Sec. de Estado do Esporte, Lazer e Juventude .....	20
Sec. de Estado da Fazenda .....	21
Sec. de Estado do Planejamento, Gestão e Patrimônio .....	25
Sec. de Estado da Infraestrutura .....	71
Sec. de Estado do Transporte e Desenvolvimento Urbano .....	72
Sec. de Estado do Meio Ambiente e dos Recursos Hídricos .....	72
Sec. de Estado de Prevenção à Violência .....	78
Sec. de Estado da Saúde .....	78
Sec. de Estado do Desenvolvimento Econômico e Turismo .....	90
Perícia Oficial de Alagoas - PO/AL .....	92
Delegacia Geral da Polícia Civil .....	93
Comando Geral da Polícia Militar .....	96
Comando Geral do Corpo de Bombeiros Militar .....	96
ADMINISTRAÇÃO INDIRECTA .....	97
EVENTOS FUNCIONAIS .....	111
DEFENSORIA PÚBLICA ESTADUAL .....	173
PREFEITURAS DO INTERIOR .....	176
EDITAIS E AVISOS .....	177



**Maurício Cavalcante Bugarim**  
Diretor-presidente

**Sidney Bueno dos Santos**  
Diretor Administrativo Financeiro

**José Otílio Damas dos Santos**  
Diretor comercial e Industrial

**www.imprensaoficialal.com.br**

Av. Fernandes Lima, s/n, Km 7, Gruta de Lourdes - Maceió / AL - CEP: 57080-000  
Tel.: (82) 3315.8334 / 3315.8335

**Preço**

**Pagamento à vista por cm<sup>2</sup> R\$ 6,16**  
**Para faturamento por cm<sup>2</sup> R\$ 7,40**

**Publicações**

Os textos deverão ser digitados em Word (normal), em fonte Times New Roman, tamanho 8 e largura de 9,3 cm, sendo encaminhados diretamente ao parque gráfico à Av. Fernandes Lima, s/n, Km 7, Gruta de Lourdes - Maceió/AL, no horário das 08h às 15h ou pelo e-mail [materias@imprensaoficial-al.com.br](mailto:materias@imprensaoficial-al.com.br).

Reclamações sobre matérias publicadas deverão ser feitas no prazo máximo de 10 dias.

- evoluam os autos à SSP e SEPREV, para ciência de seus titulares e providências que julgarem pertinentes, oficiando-se diretamente ao interessado e ARQUIVANDO em seguida, tendo vista tratar-se de matéria que guarda pertinência com sua missão institucional, nos termos da Lei Delegada nº 47, de 10 de agosto de 2015.
- PROC.E:1101-3053/21, da ALE = DESPACHO SEI Nº 9674768 = Considerando o teor do Ofício nº 427/2021 (doc. 9667512), evoluam os autos à SETRAND, de Alagoas, para ciência do titular da pasta e providências que julgar pertinentes, oficiando-se diretamente ao interessado e ARQUIVANDO em seguida, tendo vista tratar-se de matéria que guarda pertinência com sua missão institucional, nos termos da Lei Delegada nº 47, de 10 de agosto de 2015.
- PROC.E:1101-3052/21, da ALE = DESPACHO SEI Nº 9667808 = Considerando o teor do Ofício nº 3052/2021 (doc. 9667343), evoluam os autos à SEDUC, de Alagoas, para ciência do titular da pasta e providências que julgar pertinentes, oficiando-se diretamente ao interessado e ARQUIVANDO em seguida, tendo vista tratar-se de matéria que guarda pertinência com sua missão institucional, nos termos da Lei Delegada nº 47, de 10 de agosto de 2015.
- PROC.E:1101-3051/21, da ALE = DESPACHO SEI Nº 9670127 = Considerando o teor do Ofício nº 604/2021 (doc. 9667092), evoluam os autos à SEPLAG, para ciência de seu titular e providências que julgar pertinentes, oficiando-se diretamente ao interessado e ARQUIVANDO em seguida, tendo vista tratar-se de matéria que guarda pertinência com sua missão institucional, nos termos da Lei Delegada nº 47, de 10 de agosto de 2015.
- PROC.E:1101-3050/21, da ALE = DESPACHO SEI Nº 9670067 = Considerando o teor do Ofício nº 584/2021 (doc. 9666891), evoluam os autos à SESAU, para ciência de seu titular e providências que julgar pertinentes, oficiando-se diretamente ao interessado e ARQUIVANDO em seguida, tendo vista tratar-se de matéria que guarda pertinência com sua missão institucional, nos termos da Lei Delegada nº 47, de 10 de agosto de 2015.
- PROC.E:1101-3049/21, da ALE = DESPACHO SEI Nº 9670005 = Considerando o teor do Ofício nº 583/2021 (doc. 9666676), evoluam os autos à SESAU, para ciência de seu titular e providências que julgar pertinentes, oficiando-se diretamente ao interessado e ARQUIVANDO em seguida, tendo vista tratar-se de matéria que guarda pertinência com sua missão institucional, nos termos da Lei Delegada nº 47, de 10 de agosto de 2015.
- PROC.E:1101-3048/21, da ALE = DESPACHO SEI Nº 9669711 = Considerando o teor do Ofício nº 424/2021 (doc. 9665991), evoluam os autos à SEINFRA, para ciência de seu titular e providências que julgar pertinentes, oficiando-se diretamente ao interessado e ARQUIVANDO em seguida, tendo vista tratar-se de matéria que guarda pertinência com sua missão institucional, nos termos da Lei Delegada nº 47, de 10 de agosto de 2015.
- PROC.E:1101-3047/21, da ALE = DESPACHO SEI Nº 9669879 = Considerando o teor do Ofício nº 423/2021 (doc. 9665872), evoluam os autos à SESAU, para ciência de seu titular e providências que julgar pertinentes, oficiando-se diretamente ao interessado e ARQUIVANDO em seguida, tendo vista tratar-se de matéria que guarda pertinência com sua missão institucional, nos termos da Lei Delegada nº 47, de 10 de agosto de 2015.
- PROC.E:1101-3046/21, da ALE = DESPACHO SEI Nº 9669597 = Considerando o teor do Ofício nº 544/2021 (doc. 9665635), evoluam os autos à SETRAND, para ciência de seu titular e providências que julgar pertinentes, oficiando-se diretamente ao interessado e ARQUIVANDO em seguida, tendo vista tratar-se de matéria que guarda pertinência com sua missão institucional, nos termos da Lei Delegada nº 47, de 10 de agosto de 2015.
- PROC.E:1101-3045/21, da ALE = DESPACHO SEI Nº 9669232 = Considerando o teor do Ofício nº 440/2021 (doc. 9665517), evoluam os autos à SETRAND, para ciência de seu titular e providências que julgar pertinentes, oficiando-se diretamente ao interessado e ARQUIVANDO em seguida, tendo vista tratar-se de matéria que guarda pertinência com sua missão institucional, nos termos da Lei Delegada nº 47, de 10 de agosto de 2015.
- PROC.E:1101-3044/21, da ALE = DESPACHO SEI Nº 9669099 = Considerando o teor do Ofício nº 439/2021 (doc. 9665377), evoluam os autos à SETRAND, para ciência de seu titular e providências que julgar pertinentes, oficiando-se diretamente ao interessado e ARQUIVANDO em seguida, tendo vista tratar-se de matéria que guarda pertinência com sua missão institucional, nos termos da Lei Delegada nº 47, de 10 de agosto de 2015.
- PROC.E:1101-3043/21, da ALE = DESPACHO SEI Nº 9668973 = Considerando o teor do Ofício nº 438/2021 (doc. 9665377), evoluam os autos à SETRAND e DER, para ciência de seus titulares e providências que julgarem pertinentes, oficiando-se diretamente ao interessado e ARQUIVANDO em seguida, tendo vista tratar-se de matéria que guarda pertinência com sua missão institucional, nos termos da Lei Delegada nº 47, de 10 de agosto de 2015.
- PROC.E:1101-3042/21, da ALE = DESPACHO SEI Nº 9667657 = Considerando o teor do Ofício nº 578/2021 (doc. 9665295), evoluam os autos à SETRAND e DER, para ciência de seus titulares e providências que julgarem pertinentes, oficiando-se diretamente ao interessado e ARQUIVANDO em seguida, tendo vista tratar-se de matéria que guarda pertinência com sua missão institucional, nos termos da Lei Delegada nº 47, de 10 de agosto de 2015.
- PROC.E:1101-3041/21, da ALE = DESPACHO SEI Nº 9668812 = Considerando o teor do Ofício nº 577/2021 (doc. 9665195), evoluam os autos à SETRAND e DER, para ciência de seus titulares e providências que julgarem pertinentes, oficiando-se diretamente ao interessado e ARQUIVANDO em seguida, tendo vista tratar-se de matéria que guarda pertinência com sua missão institucional, nos termos da Lei Delegada nº 47, de 10 de agosto de 2015.
- PROC.E:1101-3029/21, da ALE = DESPACHO SEI Nº 9644476 = Tendo em vista o teor da Indicação 960/2021, encaminhada por meio do Ofício nº 426/2021 (doc.9642586), vão os autos à SESAU, para ciência do titular da pasta e pronunciamento acerca do pleito formulado na inicial. Ao final, officie-se diretamente ao interessado, arquivando-se os autos nesse órgão, tendo vista tratar-se de matéria que guarda pertinência com sua missão institucional, nos termos da Lei Delegada nº 47, de 10 de agosto de 2015.
- PROC.E:1101-3028/21, da ALE = DESPACHO SEI Nº 9643939 = Considerando o teor do Ofício nº 425/2021 (doc. 9642558), evoluam os autos à SESAU, de Alagoas, para ciência do titular da pasta e providências que julgar pertinentes, oficiando-se diretamente ao interessado e ARQUIVANDO em seguida, tendo vista tratar-se de matéria que guarda pertinência com sua missão institucional, nos termos da Lei Delegada nº 47, de 10 de agosto de 2015.
- PROC.E:1101-3027/21, da ALE = DESPACHO SEI Nº 9645162 = Tendo em vista o teor da Indicação 992/2021, encaminhada por meio do Ofício nº 456/2021 (doc.9642539), vão os autos à SEINFRA, para ciência do titular da pasta e pronunciamento acerca do pleito formulado na inicial. Ao final, officie-se diretamente ao interessado, arquivando-se os autos nesse órgão, tendo vista tratar-se de matéria que guarda pertinência com sua missão institucional, nos termos da Lei Delegada nº 47, de 10 de agosto de 2015.
- PROC.E:1101-3026/21, da ALE = DESPACHO SEI Nº 9644677 = Considerando o teor do Ofício nº 455/2021 (doc. 9642441), evoluam os autos à SEINFRA, de Alagoas, para ciência do titular da pasta e providências que julgar pertinentes, oficiando-se diretamente ao interessado e ARQUIVANDO em seguida, tendo vista tratar-se de matéria que guarda pertinência com sua missão institucional, nos termos da Lei Delegada nº 47, de 10 de agosto de 2015.
- PROC.E:1101-3025/21, da ALE = DESPACHO SEI Nº 9644723 = Tendo em vista o teor da Indicação 990/2021, encaminhada por meio do Ofício nº 454/2021 (doc.9642409), vão os autos à SEINFRA,

- para ciência do titular da pasta e pronunciamento acerca do pleito formulado na inicial. Ao final, officie-se diretamente ao interessado, arquivando-se os autos nesse órgão, tendo vista tratar-se de matéria que guarda pertinência com sua missão institucional, nos termos da Lei Delegada n° 47, de 10 de agosto de 2015.
- PROC.E:1101-3024/21, da ALE = DESPACHO SEI N° 9645492 = Tendo em vista o teor da Indicação 989/2021, encaminhada por meio do Ofício n° 453/2021 (doc.9642372), vão os autos à SEINFRA, para ciência do titular da pasta e pronunciamento acerca do pleito formulado na inicial. Ao final, officie-se diretamente ao interessado, arquivando-se os autos nesse órgão, tendo vista tratar-se de matéria que guarda pertinência com sua missão institucional, nos termos da Lei Delegada n° 47, de 10 de agosto de 2015.
- PROC.E:1101-3022/21, da ALE = DESPACHO SEI N° 9645790 = Tendo em vista o teor da Indicação 987/2021, encaminhada por meio do Ofício n° 451/2021 (doc.9642313), vão os autos à SEINFRA, para ciência do titular da pasta e pronunciamento acerca do pleito formulado na inicial. Ao final, officie-se diretamente ao interessado, arquivando-se os autos nesse órgão, tendo vista tratar-se de matéria que guarda pertinência com sua missão institucional, nos termos da Lei Delegada n° 47, de 10 de agosto de 2015.
- PROC.E:1101-3021/21, da ALE = DESPACHO SEI N° 9645810 = Considerando o teor do Ofício n° 450/2021 (doc. 9642267), evoluam os autos à SEINFRA, de Alagoas, para ciência do titular da pasta e providências que julgar pertinentes, oficiando-se diretamente ao interessado e ARQUIVANDO em seguida, tendo vista tratar-se de matéria que guarda pertinência com sua missão institucional, nos termos da Lei Delegada n° 47, de 10 de agosto de 2015.
- PROC.E:1101-3020/21, da ALE = DESPACHO SEI N° 9645914 = Tendo em vista o teor da Indicação 985/2021, encaminhada por meio do Ofício n° 449/2021 (doc.9642196), vão os autos à SEINFRA, para ciência do titular da pasta e pronunciamento acerca do pleito formulado na inicial. Ao final, officie-se diretamente ao interessado, arquivando-se os autos nesse órgão, tendo vista tratar-se de matéria que guarda pertinência com sua missão institucional, nos termos da Lei Delegada n° 47, de 10 de agosto de 2015.
- PROC.E:1101-3009/21, da ALE = DESPACHO SEI N° 9637368 = Tendo em vista o teor da Indicação 999/2021, encaminhada por meio do Ofício n° 465/2021 (doc.9636212), vão os autos SEINFRA, para ciência do titular da pasta e pronunciamento acerca do pleito formulado na inicial. Ao final, officie-se diretamente ao interessado, arquivando-se os autos nesse órgão, tendo vista tratar-se de matéria que guarda pertinência com sua missão institucional, nos termos da Lei Delegada n° 47, de 10 de agosto de 2015.
- PROC.E:1101-3006/21, da ALE = DESPACHO SEI N° 9637517 = Considerando o teor do Ofício n° 446/2021 (doc. 9635834), evoluam os autos à SEINFRA, de Alagoas, para ciência do titular da pasta e providências que julgar pertinentes, oficiando-se diretamente ao interessado e ARQUIVANDO em seguida.
- PROC.E:1101-3005/21, da ALE = DESPACHO SEI N° 9637493 = Considerando o teor do Ofício n° 447/2021 (doc. 9635687), evoluam os autos à SEINFRA, de Alagoas, para ciência do titular da pasta e providências que julgar pertinentes, oficiando-se diretamente ao interessado e ARQUIVANDO em seguida.
- PROC.E:1101-3004/21, da ALE = DESPACHO SEI N° 9637479 = Tendo em vista o teor da Indicação 984/2021, encaminhada por meio do Ofício n° 448/2021 (doc. 9635352), vão os autos à SEINFRA, para ciência do titular da pasta e pronunciamento acerca do pleito formulado na inicial. Ao final, officie-se diretamente ao interessado, arquivando-se os autos nesse órgão, tendo vista tratar-se de matéria que guarda pertinência com sua missão institucional, nos termos da Lei Delegada n° 47, de 10 de agosto de 2015.
- PROC.E:1101-3003/21, da ALE = DESPACHO SEI N° 9637466 = Considerando o teor do Ofício n° 548/2021 (doc. 9635143), evoluam os autos à SEADES, de Alagoas, para ciência do titular da pasta e providências que julgar pertinentes, oficiando-se diretamente ao interessado e ARQUIVANDO em seguida.
- PROC.E:1101-3002/21, da ALE = DESPACHO SEI N° 9637488 = Considerando o teor da Indicação n° 1001/2021, encaminhada por meio do Ofício 467/2021 (doc.9634875), evoluam os autos à SSP, de Alagoas, para ciência do titular da pasta e providências que julgar pertinentes, oficiando-se diretamente ao interessado e ARQUIVANDO-SE em seguida nesse órgão, tendo vista tratar-se de matéria que guarda pertinência com a missão institucional desse órgão, nos termos da Lei Delegada n° 47, de 10 de agosto de 2015.
- PROC.E:1101-3001/21, da ALE = DESPACHO SEI N° 9637430 = Considerando o teor do Ofício n° 468/2021 (doc. 9634772), evoluam os autos à SESAU, de Alagoas, para ciência do titular da pasta e providências que julgar pertinentes, oficiando-se diretamente ao interessado e ARQUIVANDO em seguida.
- PROC.E:1101-3000/21, da ALE = DESPACHO SEI N° 9637390 = Considerando o teor do Ofício n° 524/2021 (doc. 9634645), evoluam os autos à SSP, de Alagoas, para ciência do titular da pasta e providências que julgar pertinentes, oficiando-se diretamente ao interessado e ARQUIVANDO em seguida.
- PROC.E:1101-2999/21, da ALE = DESPACHO SEI N° 9637379 = Considerando o teor do Ofício n° 523/2021 (doc. 9634444), evoluam os autos à SSP, de Alagoas, para ciência do titular da pasta e providências que julgar pertinentes, oficiando-se diretamente ao interessado e ARQUIVANDO em seguida.
- PROC.E:1101-2998/21, da ALE = DESPACHO SEI N° 9637314 = Considerando o teor do Ofício n° 542/2021 (doc. 9634312), evoluam os autos à SEAGRI, de Alagoas, para ciência do titular da pasta e providências que julgar pertinentes, oficiando-se diretamente ao interessado e ARQUIVANDO em seguida.
- PROC.E:1101-2997/21, da ALE = DESPACHO SEI N° 9634102 = Tendo em vista o teor da Indicação 994/2021, encaminhada por meio do Ofício n° 458/2021 (doc.9634011), vão os autos à SSP, para ciência do titular da pasta e pronunciamento acerca do pleito formulado. Ao final, officie-se diretamente ao interessado, arquivando-se os autos nesse órgão, tendo vista tratar-se de matéria que guarda pertinência com sua missão institucional, nos termos da Lei Delegada n° 47, de 10 de agosto de 2015.
- PROC.E:1101-2999/21, da ALE = DESPACHO SEI N° 9637379 =  
PROC.E:1101-2999/21, da ALE = DESPACHO SEI N° 9637379 =  
PROC.E:1101-2995/21, da ALE = DESPACHO SEI N° 9634386 = Tendo em vista o teor da Indicação 993/2021, encaminhada por meio do Ofício n° 457/2021 (doc.9633645), vão os autos à SEAGRI, para ciência do titular da pasta e pronunciamento acerca do pleito formulado na inicial. Ao final, officie-se diretamente ao interessado, arquivando-se os autos nesse órgão, tendo vista tratar-se de matéria que guarda pertinência com sua missão institucional, nos termos da Lei Delegada n° 47, de 10 de agosto de 2015.
- PROC.E:1101-2994/21, da ALE = DESPACHO SEI N° 9633841 = endo em vista o teor da Indicação 1068/2021, encaminhada por meio do Ofício n° 608/2021 (doc.9633319), vão os autos à SESAU, para ciência do titular da pasta e pronunciamento acerca do pleito formulado na inicial. Ao final, officie-se diretamente ao interessado, arquivando-se os autos nesse órgão, tendo vista tratar-se de matéria que guarda pertinência com sua missão institucional, nos termos da Lei Delegada n° 47, de 10 de agosto de 2015.
- PROC.E:1101-2993/21, da ALE = DESPACHO SEI N° 9633601 = Tendo em vista o teor da Indicação 1070/2021, encaminhada por meio do Ofício n° 610/2021 (doc.9633155), vão os autos ao DER, para ciência do titular da pasta e pronunciamento acerca do pleito formulado na inicial. Ao final, officie-se diretamente ao interessado, arquivando-se os autos nesse órgão, tendo vista tratar-se de matéria que guarda pertinência com sua missão institucional, nos termos da Lei Delegada n° 47, de 10 de agosto de 2015.
- PROC.E:1101-2992/21, da ALE = DESPACHO SEI N° 9634535 = Tendo em vista o teor da Indicação 1043/2021, encaminhada por meio do Ofício n° 522/2021 (doc. 9632956), vão os autos à SEFAZ, para ciência do titular da pasta e pronunciamento acerca do pleito

formulado na inicial. Ao final, oficie-se diretamente ao interessado, arquivando-se os autos nesse órgão, tendo vista tratar-se de matéria que guarda pertinência com sua missão institucional, nos termos da Lei Delegada n° 47, de 10 de agosto de 2015.

PROC.E:1101-2991/21, da ALE = DESPACHO SEI N° 9633991 = Tendo em vista o teor da Indicação 1050/2021, encaminhada por meio do Ofício n° 545/2021 (doc.9632710), vão os autos à SEFAZ, para ciência do titular da pasta e pronunciamento acerca do pleito formulado na inicial. Ao final, oficie-se diretamente ao interessado, arquivando-se os autos nesse órgão, tendo vista tratar-se de matéria que guarda pertinência com sua missão institucional, nos termos da Lei Delegada n° 47, de 10 de agosto de 2015.

PROC.E:1101-2984/21, da ALE = DESPACHO SEI N° 9632908 = Considerando o teor do Ofício n° 138/2021 (doc. 9630964), evoluam os autos à SSP, de Alagoas, para ciência do titular da pasta e providências que julgar pertinentes, oficiando-se diretamente ao interessado e ARQUIVANDO em seguida..

PROC.E:1101-2983/21, da ALE = DESPACHO SEI N° 9632774 = Considerando o teor do Ofício (doc. 9630414), evoluam os autos à SEFAZ, para ciência do titular da pasta e demais providências que julgar pertinentes.

PROC.E:1101-2982/21, da ALE = DESPACHO SEI N° 9632705 = Considerando o teor do Ofício (doc. 9630223), evoluam os autos ao DER, para ciência por parte de seu titular e demais providências que julgar pertinentes.

PROC.E:1101-2981/21, da ALE = DESPACHO SEI N° 9632678 = Tendo em vista o teor da Indicação 973/2021, encaminhada por meio do Ofício n° 429/2021 (doc.9630037), vão os autos à SEAGRI, para ciência do titular da pasta e pronunciamento acerca do pleito formulado na inicial. Ao final, oficie-se diretamente ao interessado, arquivando-se os autos nesse órgão, tendo vista tratar-se de matéria que guarda pertinência com sua missão institucional, nos termos da Lei Delegada n° 47, de 10 de agosto de 2015.

PROC.E:1101-2980/21, da ALE = DESPACHO SEI N° 9632535 = Considerando o teor do Ofício (doc. 9629881), evoluam os autos à CASAL, para ciência e demais providências que forme julgadas pertinentes.

PROC.E:1101-2979/21, da ALE = DESPACHO SEI N° 9632672 = Considerando o teor do Ofício (doc. 9629881), evoluam os autos à CASAL, para ciência e demais providências que forme julgadas pertinentes.

JOSÉ ROBERTO SANTOS WANDERLEY  
Gerente de Documentação e Publicação de Atos Governamentais

### Procuradoria Geral do Estado

PORTARIA/PGE N° 350/2021

O PROCURADOR-GERAL DO ESTADO, no uso de suas atribuições legais, RESOLVE conceder férias de 30 (trinta) dias, referente ao período aquisitivo 2021/2, ao servidor ROBERTO TAVARES MENDES FILHO, matrícula n° 83474, portador do CPF n° 911.749.704-30, ocupante do cargo de PROCURADOR DE ESTADO, lotado na unidade PROCURADORIA DA FAZENDA ESTADUAL, do(a) PROCURADORIA GERAL DO ESTADO, pelo período de 16/11/2021 até 15/12/2021.

Esta Portaria entra em vigor na data da sua publicação.

PROCURADORIA GERAL DO ESTADO, Maceió/AL, 4 de novembro de 2021.

FRANCISCO MALAQUIAS DE ALMEIDA JUNIOR  
PROCURADOR-GERAL DO ESTADO

PORTARIA/PGE N° 351/2021

O PROCURADOR-GERAL DO ESTADO, no uso de suas atribuições legais, RESOLVE conceder férias de 10 (dez) dias, referente ao período aquisitivo 2020/2021, a servidora JAURINETE EUFRASIO DA SILVA, matrícula n° 823953, portadora do CPF n° 940.557.004-82, ocupante do cargo de AGENTE ADMINISTRATIVO, lotada na unidade CORREGEDORIA GERAL DA PROC GERAL, do(a) PROCURADORIA GERAL DO ESTADO, pelo período de 15/11/2021 até 24/11/2021.

Esta Portaria entra em vigor na data da sua publicação.

PROCURADORIA GERAL DO ESTADO, Maceió/AL, 4 de novembro de 2021.

FRANCISCO MALAQUIAS DE ALMEIDA JUNIOR  
PROCURADOR-GERAL DO ESTADO

PORTARIA/PGE N° 352/2021

O PROCURADOR-GERAL DO ESTADO, no uso de suas atribuições legais, RESOLVE conceder férias remanescentes de 20 (vinte) dias, referente ao período aquisitivo 2020/2021, a servidora JAURINETE EUFRASIO DA SILVA, matrícula n° 823953, portadora do CPF n° 940.557.004-82, ocupante do cargo de AGENTE ADMINISTRATIVO, lotada na unidade CORREGEDORIA GERAL DA PROC GERAL, do(a) PROCURADORIA GERAL DO ESTADO, pelo período de 09/05/2022 até 28/05/2022.

Esta Portaria entra em vigor na data da sua publicação.

PROCURADORIA GERAL DO ESTADO, Maceió/AL, 4 de novembro de 2021.

FRANCISCO MALAQUIAS DE ALMEIDA JUNIOR  
PROCURADOR-GERAL DO ESTADO

PORTARIA/PGE N° 360/2021

O PROCURADOR-GERAL DO ESTADO, no uso de suas atribuições legais, com embasamento no(a) (a) Lei Complementar n° 07/1991, combinado com o artigo 3° do Decreto n° 4.076/2008, e no Processo n° E:01204.0000005004/2021, RESOLVE conceder diárias em favor do servidor:

FRANCISCO MALAQUIAS DE ALMEIDA JUNIOR

Cargo: PROCURADOR-GERAL DO ESTADO- nível SE

CPF: 163.373.444-72

RG: 00000000219254 SSP AL

Matrícula: 103

N° DE DIÁRIAS: 3 (três) diária(s)

VALOR UNITÁRIO: R\$ 420,00 (quatrocentos e vinte reais)

VALOR TOTAL: R\$ 1.260,00 (um mil, duzentos e sessenta reais)

PERÍODO: de 22.11.2021 a 24.11.2021

DESTINO: BRÁSÍLIA - DF

OBJETIVO: participar da reunião do Colégio Nacional de Procuradores Gerais dos Estado e Distrito Federal - CONPEG, em Brasília-DF

.As despesas decorrentes da presente portaria correrão através do Programa de Trabalho - 02.062. 0004. 2119 - Manutenção das Atividades do Órgão, PROCURADORIA GERAL DO ESTADO - Todo Estado - Fonte 001, Elemento de Despesa 339014 (diárias) e 339033 (passagens), do Orçamento Vigente.

PROCURADORIA GERAL DO ESTADO, Maceió/AL, 5 de novembro de 2021.

FRANCISCO MALAQUIAS DE ALMEIDA JUNIOR  
PROCURADOR-GERAL DO ESTADO

O PROCURADOR GERA DO ESTADO, FRANCISCO MALAQUIAS DE ALMEIDA JUNIOR, DESPACHOU EM DATA DE 09 DE NOVEMBRO DE 2021, OS SEGUINTE PROCESSOS:

PROCESSO: E:05501.0000001014/2021 - INTERESSADO: Chefia do Núcleo de Orçamento de Obras - ASSUNTO: Contrato e Convênios: Acompanhamento da Execução - DESPACHO PGE/ GAB. N° 4940/2021 - Aprovo o Despacho PGE COOPLIC 9603638, da lavra da Coordenação da Procuradoria de Licitações, Contratos e Convênios, o qual acolheu o Despacho PGE SUBSEINFRA 9589601, conclusivo pela aprovação da fase externa do presente certame licitatório. 2. Reitero a recomendação de que, tendo a aprovação ocorrido de forma condicionada, a autoridade consulente responde de forma pessoal e exclusiva pela omissão decorrente de eventual realização de procedimento sem a devida observância das recomendações, cujo cumprimento é requisito do ato de aprovação. 3. Destarte, remetam os autos ao DER para as providências ulteriores.

PROCESSO: E:05501.0000000700/2021 - INTERESSADO: Chefia do Núcleo de Orçamento de Obras - ASSUNTO: Contrato e Convênios: Acompanhamento da Execução - DESPACHO PGE/ GAB. N° 4952/2021 - Aprovo o Despacho PGE COOPLIC 9637315, da lavra da Coordenação da Procuradoria de Licitações, Contratos e Convênios, o qual acolheu o Parecer PGE-PLIC SUBSEINFRA N° 343/2021 (9589304), conclusivo pela regularidade dos atos da fase externa, havendo ensejo para a realização dos atos de homologação e assinatura do contrato pretendido, desde que atendidas as condicionantes exaradas nos referidos despachos. 2. Reitero a recomendação de que, tendo a aprovação ocorrido de forma condicionada, a autoridade consulente responde de forma pessoal e exclusiva pela omissão decorrente de eventual realização de procedimento sem a devida observância das recomendações, cujo cumprimento é requisito do ato de aprovação. 3. Destarte, remetam os autos ao DER para as providências ulteriores.

PROCESSO: E:01101.0000002875/2021 - INTERESSADO: ASSEMBLÉIA LEGISLATIVA DO ESTADO DE ALAGOAS -ASSUNTO: Demanda Externa: Legislativo - DESPACHO PGE/GAB N° 4998/2021 - Aprovo o Parecer PGE/ASS N° 0227/2021 (9680943), oriundo da Assessoria Especial da Procuradoria Geral do Estado, o qual opina pela aplicação do precedente desta Procuradoria Geral do Estado, consubstanciado no PARECER PGE/ASS N° 187/2020 (4694186), aprovado pelo DESPACHO PGE/GAB N° 3331/2020 (4698935), conclusivo pelo vício de inconstitucionalidade do referido projeto de lei, por violação aos arts. 107, inciso VI e 4°, parágrafo único da Constituição Estadual, em reprodução ao disposto pelos arts. 84, VI, “a” e 2° da CRFB/88, respectivamente, recomendando o veto integral do PL n° 605/2021, com a ementa abaixo transcrita: CONSTITUCIONAL E ADMINISTRATIVO. PROJETO DE LEI QUE “DISPÕE SOBRE A DENOMINAÇÃO DA ESCOLA ESTADUAL DE ENSINO MÉDIO DE TAQUARANA/AL, E DÁ OUTRAS PROVIDÊNCIAS”. HOMENAGEM PÓSTUMA. APLICAÇÃO DO PRECEDENTE ADMINISTRATIVO DA PROCURADORIA GERAL DO ESTADO. VÍCIO DE INCONSTITUCIONALIDADE POR OFENSA AO DISPOSTO NOS ARTIGOS 107, VI E 4°, PARÁGRAFO ÚNICO DA CONSTITUIÇÃO DO ESTADO DE ALAGOAS, EM REPRODUÇÃO AO DISPOSTO NO ART. 84, VI, “A” E 2° DA CRFB/88. NÃO SUJEIÇÃO DA MATÉRIA AO ESTABELECIDO PELO TEMA DE REPERCUSSÃO GERAL N° 1070 (RE 1.151.237/SP), STF. PELO VETO INTEGRAL.2. Destarte, encaminho os autos ao Gabinete Civil para superior consideração do Chefe do Poder Executivo Estadual.

PROCESSO: E:44017.0000000133/2021 - INTERESSADO: @nome\_interessado@ - ASSUNTO: Comunicação: Institucional - DESPACHO PGE/GAB N° 4986/2021 - Trata-se de solicitação formulada pelo Diretor-Presidente da Fundação de Previdência Complementar do Estado de Alagoas – ALPREV para implantação da hora de trabalho ao Procurador de Estado Luís Fernando Demartine Souza, nos termos do parágrafo único da Cláusula Terceira e da alínea “d” da Cláusula Quarta do Termo de Cooperação Técnica n° 001/2019 (2656094), celebrado entre a ALPREV e a Procuradoria Geral do Estado, estabelecendo o seguinte: CLÁUSULA TERCEIRA – DAS ATRIBUIÇÕES DA PGE/AL (...) PARÁGRAFO ÚNICO. O Procurador de Estado designado para funcionar na Fundação ALPREV não sofrerá prejuízo de suas atribuições na Procuradoria Geral do Estado, devendo ser compensado no pagamento de uma hora extraordinária, por dia, pelo acréscimo de carga horária e de demanda, para cada mês de efetivo exercício. CLÁUSULA QUARTA – DAS ATRIBUIÇÕES DA ALPREV Caberá à FUNDAÇÃO DE PREVIDÊNCIA COMPLEMENTAR DO ESTADO DE ALAGOAS – ALPREV: (...) d) Ressarcir

à PGE/AL o valor equivalente a uma hora extraordinária, por dia, calculado sobre o subsídio do Procurador de Estado designado na forma da Cláusula Segunda, limitado tal ressarcimento ao valor atualizado da remuneração prevista no Anexo Único, da LC n°44/2017. 2. Considerando os termos do ajuste celebrado entre as partes e a natureza contínua do exercício, pelo (a) Procurador(a) de Estado, na assessoria jurídica da ALPREV, e como forma de orientar a Divisão de Recursos Humanos – DRH e a ALPREV a procederem mensalmente nos processos que versem sobre essa mesma matéria, sigam os autos à DRH e à ALPREV, para observância dos seguintes procedimentos: 2.1. Elaborar planilha de cálculo, indicando o valor devido; 2.2. Implantar o valor na folha de pagamento do(a) Procurador(a) de Estado indicado pelo Presidente da ALPREV; 2.3. Atestar nos autos que o valor das horas extras foi devidamente lançado no contracheque do(a) Procurador(a) de Estado; 2.4. Após, encaminhar o processo à ALPREV, para fins de ressarcimento ao Tesouro Estadual, cabendo à essa Fundação verificar, junto à Secretaria de Estado da Fazenda, acerca da forma como o ressarcimento deve ser procedido e, ao final, devolver os autos à Procuradoria Geral do Estado, com a comprovação do ressarcimento. 3. À DRH, que deverá observar os procedimentos indicados nos itens 2.1, 2.2 e 2.3 do presente Despacho, inclusive nos processos futuros que versem sobre essa mesma matéria, bastando referenciá-lo nos autos desses outros processos. 4. Após, à ALPREV para observar o procedimento indicado no item 2.4, inclusive nos processos futuros que versem sobre essa mesma matéria, bastando referenciar ao presente Despacho nos autos desses outros processos.

PROCESSO: E:01204.0000004423/2021 - INTERESSADO: @nome\_interessado@ - ASSUNTO: Pessoas: Controle de Frequência/Folha de Ponto - DESPACHO PGE/GAB N° 4994/2021 - Conheço e aprovo o DESPACHO PGE/ASS N° 112/2021 (9657236), com os fatos e fundamentos nele contidos, ratificando o entendimento exarado no referido despacho. 2. À DRH para as providências de estilo.

PROCESSO: E:04105.0000000861/2021 - INTERESSADO: Supervisão de Telefonia - ASSUNTO: Processos: Gestão Documental - DESPACHO PGE/ GAB. N° 4999/2021 - Aprovo o Despacho PGE-PLIC/CD n° 9683446 (9683446), da lavra da Coordenação da Procuradoria de Licitações, Contratos e Convênios, o qual acolheu o DESPACHO PGE/PLIC N° 9678253, presente nos autos, com as razões nele contidas, conclusivo pela possibilidade jurídica da formalização do primeiro termo aditivo ao Contrato AMGESP N° 021/2020, desde que atendidas as condicionantes exaradas na referenciada manifestação jurídica, com as observações ali constantes. 2. Reitero a recomendação de que, tendo a aprovação ocorrido de forma condicionada, a autoridade consulente responde de forma pessoal e exclusiva pela omissão decorrente de eventual realização de procedimento sem a devida observância das recomendações, cujo cumprimento é requisito do ato de aprovação. 3. Destarte, remetam os autos à AMGESP, para as providências ulteriores.

PROCESSO: E:02000.0000020021/2021 - INTERESSADO: Gerência de Serviços Gerais - ASSUNTO: Licitação: Aquisição - DESPACHO PGE/ GAB. N° 5002/2021 - Aprovo o Despacho PGE-PLIC/CD n° 9681526 (9681526), da lavra da Coordenação da Procuradoria de Licitações, Contratos e Convênios, o qual acolheu o DESPACHO PGE/PLIC N° 9660815, presente nos autos, com as razões nele contidas, conclusivo pela possibilidade jurídica da contratação direta, por dispensa de licitação, desde que atendidas as condicionantes exaradas na referenciada manifestação jurídica, com as observações ali constantes. 2. Reitero a recomendação de que, tendo a aprovação ocorrido de forma condicionada, a autoridade consulente responde de forma pessoal e exclusiva pela omissão decorrente de eventual realização de procedimento sem a devida observância das recomendações, cujo cumprimento é requisito do ato de aprovação. 3. Destarte, remetam os autos à SESAU, para as providências ulteriores.

PROCESSO: E:02000.0000001070/2021 - INTERESSADO: @nome\_interessado@ - ASSUNTO: Licitação: Aquisição -DESPACHO PGE/ GAB. N° 5001/2021 - Aprovo o Despacho PGE-PLIC/CD n° 9675465 (9675465), da lavra da Coordenação da Procuradoria de Licitações, Contratos e Convênios, o qual acolheu o DESPACHO PGE/PLIC N° 9650988, presente nos autos, com as razões nele contidas, conclusivo pela regularidade dos atos da fase interna, devendo os autos prosseguirem para a fase externa, desde que atendidas as condicionantes exaradas na referenciada manifestação jurídica, com as observações ali constantes. 2. Reitero a recomendação de que, tendo a aprovação ocorrido de forma condicionada, a autoridade consulente responde de forma pessoal e exclusiva pela omissão decorrente de eventual realização de procedimento sem a devida observância das recomendações, cujo cumprimento é requisito do ato de aprovação. 3. Destarte, remetam os autos à SESAU, para as providências ulteriores.

PROCESSO: E:02000.0000014559/2020 - INTERESSADO: Gerência Administrativa - ASSUNTO: Processos: Processo Administrativo Disciplinar - DESPACHO PGE/ GAB. Nº 5000/2021 - Aprovo o Despacho PGE-PLIC/CD nº 9657144 (9657144), da lavra da Coordenação da Procuradoria de Licitações, Contratos e Convênios, o qual acolheu o DESPACHO PGE/PLIC Nº 9594668, presente nos autos, com as razões nele contidas, conclusivo pela regularidade de procedimento destinado à apuração de responsabilidade e consequente aplicação de sanções. 3. Destarte, remetam os autos à SESAU, para as providências ulteriores.

PROCESSO: E:04105.000000668/2021 - INTERESSADO: INDUSTRIA ORIENTAL LTDA - ASSUNTO: Processos: Gestão Documental - DESPACHO PGE/ GAB. Nº 4975/2021 - Aprovo o Despacho PGE-PLIC/CD nº 9653979 (9653979), da lavra da Coordenação da Procuradoria de Licitações, Contratos e Convênios, o qual acolheu o PARECER PGE-PLIC Nº 9606444, presente nos autos, com as razões nele contidas, acrescentando as considerações constantes no mencionado despacho (SEI nº 9653979), as quais foram realizadas por meio do Despacho PGE/PLIC 3471304, aprovado pelo Despacho PGE-PLIC-CD Nº 3471443 e pelo Despacho PGE/ GAB. Nº 1569/2020 (soc. SEI n. 3472794), com as observações ali constantes. 2. Reitero a recomendação de que, tendo a aprovação ocorrido de forma condicionada, a autoridade consulente responde de forma pessoal e exclusiva pela omissão decorrente de eventual realização de procedimento sem a devida observância das recomendações, cujo cumprimento é requisito do ato de aprovação. 3. Destarte, remetam os autos à AMGESP, para as providências ulteriores.

PROCESSO: 04799.00006368/2015 - INTERESSADO: ALDA LOBO PEREIRA - ASSUNTO: Demanda Externa: Judiciário - DESPACHO PGE/ GAB. Nº 4950/2021 - Conheço e aprovo o Despacho PGE COOPJ, presente nos autos (doc. SEI nº 9658888), da lavra da Coordenação da Procuradoria Judicial, o qual acolheu o Despacho PGE PJ no sentido de encaminhar estes autos ao AL PREVIDÊNCIA para ciência do despacho supramencionado e providências de sua alçada, especificamente, para verificar se os valores pagos a título de complemento constitucional estão ajustados, considerando que deve corresponder à diferença entre o valor da remuneração antes devida (com adicional agropecuário) e o valor do subsídio que passou a ser percebido. 2. Destarte, remetam os autos à Alagoas Previdência, para providências ulteriores.

PROCESSO: E:01203.0000005338/2021 - INTERESSADO: @nome\_interessado@ - ASSUNTO: Demanda Externa: Judiciário - DESPACHO PGE/ GAB. Nº 4928/2021 - Conheço e aprovo o Despacho PGE COOPJ, presente nos autos (doc. SEI nº 9630615), da lavra da Coordenação da Procuradoria Judicial, o qual acolheu o Despacho PGE PJ 9586775 no sentido de encaminhar estes autos ao Gabinete Civil do Governador para ciência e providências de sua alçada para cumprimento da referenciada decisão judicial em caráter precário. 2. Destarte, remetam os autos ao Gabinete Civil, para providências ulteriores.

PROCURADORIA GERAL DO ESTADO, Maceió/AL, 09 de novembro de 2021.

MAILSON LUIZ PEREIRA DOS SANTOS  
Responsável pela resenha

O SUBPROCURADOR GERAL DO ESTADO, EM EXERCÍCIO, ALEX RAMIRES DE ALMEIDA, DESPACHOU EM DATA DE 09 DE NOVEMBRO DE 2021, OS SEGUINTE PROCESSOS:

PROCESSO: E:23010.0000001777/2021 - INTERESSADO: SEMARH SRH - ASSUNTO: Licitação: Contratação - DESPACHO SUB PGE/GAB. Nº 1613/2021 - Conheço e aprovo o Despacho PGE-PA-CD Nº 2656/2021 (SEI 9644129), da Coordenação da Procuradoria Administrativa, o qual acolheu o Despacho Jurídico PGE/PA nº 9534078, conclusivo pela aprovação das minutas, desde que observados os pressupostos e formalidades legais apontadas no referenciado despacho. 2. À SEMARH, para as providências ulteriores.

PROCESSO: E:52555.0000000322/2021 - INTERESSADO: Paulo Henrique Mariz de Menezes - ASSUNTO: Pessoas: Adicional de Insalubridade - DESPACHO SUB PGE/GAB. Nº 1612/2021 - Conheço e aprovo o Despacho PGE/PA-CD Nº 2601/2021 (9587773), provindo da Coordenação da Procuradoria Administrativa,

o qual não acolheu o DESPACHO PGE/PA Nº 781/2021 (9573414), conclusivo pela impossibilidade de implementação da insalubridade, tendo em vista a ausência de laudo pericial conclusivo e específico, com os fatos e fundamentos ali exarados. À ADEAL, para as providências ulteriores.

PROCESSO: E:04701.0000004130/2021 - INTERESSADO: Prefeitura Municipal de Maceió - ASSUNTO: Demanda Externa: Cidadão (Pessoa Física) - Conheço e aprovo o Despacho PGE/PA/CD nº 2489/2021 (9429787), da lavra da Coordenação da Procuradoria Administrativa, por suas razões e fundamentos jurídicos, conclusivo pela remessa dos autos à IPASEAL, para ciências e providências indicadas no referenciado despacho. 2. Vale acrescentar, porém, em havendo remarcação de audiência presencial sobre o objeto do pedido dos autos, retorne-se, com antecedência (1864898), o presente ou através de um novo processo a esta PGE, que encaminhará, em regime de urgência, a Procuradoria Administrativa-PA. 3. Destarte, evoluam os autos à IPASEAL.

PROCESSO: E:02000.0000024143/2021 - INTERESSADO: DOADOR VOLUNTÁRIO DE MEDULA ÓSSEA - ASSUNTO: PESSOAS: ADICIONAL DE INSALUBRIDADE - DESPACHO SUB PGE/GAB Nº 1.679/2021 - Conheço e aprovo o DESPACHO JURÍDICO PGE/PA/CD Nº 2496/2021 (9430650), que aprovou o DESPACHO JURÍDICO PGE/PA Nº 767/2021 (9429609), conclusivo pela possibilidade jurídica de deferimento do pedido inicial, com fundamento em precedente administrativo desta PGE fixado no Despacho PGE/GAB nº 599/2021 (9213793). À SESAU.

PROCESSO: E:02000.0000024078/2021 - INTERESSADO: Adelma Lessa de Sousa - ASSUNTO: Pessoas: Adicional de Insalubridade - DESPACHO SUB PGE/ GAB Nº 1.680/2021 - Conheço e aprovo o DESPACHO JURÍDICO PGE/PA/CD Nº 2570/2021 (9523947), que aprovou, em parte, o DESPACHO JURÍDICO PGE/PA Nº 772/2021 (9522969), conclusivo pela possibilidade jurídica de deferimento do pedido inicial, com fundamento em precedente administrativo desta PGE fixado no Despacho PGE/GAB nº 599/2021 (9213793). À SESAU.

PROCESSO: E:05101.0000010798/2021 - INTERESSADO: DEPARTAMENTO ESTADUAL DE TRANSITO DE ALAGOAS - DETRAN/AL - ASSUNTO: Ouidoria: Denúncia - DESPACHO SUB PGE/GAB Nº 1672/2021 - Conheço e aprovo o DESPACHO JURÍDICO PGE/PA/CD Nº 2623/2021 (9613579), da lavra da Coordenação da Procuradoria Administrativa, o qual acolheu o DESPACHO JURÍDICO PGE/PA Nº 9496819, ponderando pela aprovação do PARECER DETRAN/AL - nº 185/2021 (9318321), da lavra da Procuradoria Autárquica junto ao DETRAN/AL.2. Destarte, evoluam os autos ao DETRAN para providências de estilo.

PROCESSO: E:01800.0000020106/2021 - INTERESSADO: EVANIR PINHEIRO DE MELO SÁ OLIVIEIRA - ASSUNTO: Pessoas: Assentamento Funcional do Servidor - DESPACHO SUB PGE/GAB. Nº 1.668/2021 - Conheço e aprovo o DESPACHO JURÍDICO PGE/PA/CD Nº 2598/2021 (doc. SEI nº 9586752) da Coordenação da Procuradoria Administrativa, o qual acolheu o DESPACHO JURÍDICO PGE/PA (9570414), com os fatos e fundamentos nele contidos, opinativo no sentido de continuidade da primeira demanda administrativa, desde que considerado o lapso temporal para a renovação e comprovação do acompanhamento médico, sendo dispensável abertura de novo PAD. 2. Destarte, encaminho os autos Secretaria de Estado do Planejamento, Gestão e Patrimônio – SEPLAG, para as providências necessárias.

PROCESSO: E:02000.0000016509/2021 - INTERESSADO: ROSELE PAZ DE MENDONÇA VIEIRA (870.954.674-04) - ASSUNTO: Comunicação: Prestação de Informações Institucionais - DESPACHO SUB PGE/GAB. Nº 1.665/2021 - Conheço e aprovo o DESPACHO JURÍDICO PGE/PA/CD Nº 2584/2021 (doc. SEI nº 9546583) da Coordenação da Procuradoria Administrativa, com os fatos e fundamentos nele contidos, opinativo pelo indeferimento do pedido da interessada. 2. Destarte, encaminho os autos Secretaria de Estado da Saúde – SESAU, para as providências necessárias.

PROCESSO: E:01203.0000001977/2020 - INTERESSADO: CBMAL - ASSUNTO: Finanças: Subsídios - DESPACHO SUB PGE/GAB Nº 1667/2021 - Conheço e aprovo o DESPACHO JURÍDICO PGE/PA/CD Nº 2591/2021 (9565750), da lavra da Coordenação da Procuradoria Administrativa, o qual acolheu o Despacho Jurídico PGE/PA nº 5923466, conclusivo pela possibilidade jurídica de pagamento da



verba pleiteada, com fundamento no § 3º do art. 1º da Lei Estadual nº 6456/2004, na redação dada pela Lei Estadual nº 8.238, de 10 de janeiro de 2020 (processo nº E:01101.0000000969/2020). 2. Destarte, evoluam os autos ao Gabinete Civil para providências de estilo.

PROCESSO: E:01800.0000010413/2021 - INTERESSADO: Superintendência de Políticas Educacionais - ASSUNTO: Comunicação: Institucional - DESPACHO PGE/ GAB. Nº 4941/2021 - Aprovo o Despacho PGE COOP LIC 9633483, da lavra da Coordenação da Procuradoria de Licitações, Contratos e Convênios, o qual acolheu em parte o Parecer PGE-PLIC Nº (9622910), conclusivo pela aprovação da fase interna do presente Pregão Eletrônico, desde que cumpridas as condicionantes exaradas nas referenciadas peças jurídicas. 2. Reitero a recomendação de que, tendo a aprovação ocorrido de forma condicionada, a autoridade consulente responde de forma pessoal e exclusiva pela omissão decorrente de eventual realização de procedimento sem a devida observância das recomendações, cujo cumprimento é requisito do ato de aprovação. 3. Destarte, remetam os autos à SEDUC para as providências ulteriores.

PROCURADORIA GERAL DO ESTADO, Maceió/AL, 09 de novembro de 2021.

MAILSON LUIZ PEREIRA DOS SANTOS  
Responsável pela resenha

A COORDENADORADA PROCURADORIA DE LICITAÇÕES, CONTRATOS E CONVÊNIOS, SAMYA SURUAGY DO AMARAL, DESPACHOU EM 08 DE NOVEMBRO DE 2021, OS SEGUINTE PROCESSOS:

PROC Nº: E:04105.0000000126/2020 - INT: AGÊNCIA DE MODERNIZAÇÃO DA GESTÃO DE PROCESSOS - AMGESP - ASS: LICITAÇÃO - REGISTRO DE PREÇOS - AQUISIÇÕES FUTURAS E EVENTUAIS DE MATERIAL DE COPA E COZINHA - FASE EXTERNA - DESPACHO PGE-PLIC-CD-SEI Nº 9677301 - Conheço e aprovo a DILIGÊNCIA PGE/PLIC nº 9672484, presente nos autos, com as razões nela contidas. Cumprida a diligência, retornem os autos para distribuição ao procurador vinculado ao feito e análise conclusiva. À AMGESP.

PROC Nº: 02000.00012219/2017 - INT: Secretaria de Estado da Saúde - SESAU - ASS: Licitação. Aquisição de Itens para Fisioterapia. Fase Interna - DESPACHO PGE-PLIC-CD Nº 9684704 - Conheço e aprovo a DILIGÊNCIA PGE/PLIC Nº 9614522, presente nos autos, com as razões nela contidas. Cumprida a diligência, retornem os autos para distribuição ao procurador vinculado ao feito e análise conclusiva. À Secretaria de Estado da Saúde - SESAU.

PROC Nº: E:01700.0000002720/2020 - INT: Secretaria de Estado do Planejamento, Gestão e Patrimônio - SEPLAG - ASS: Licitação: Contratação - DESPACHO PGE-PLIC-CD Nº 9684337 - Conheço o DESPACHO PGE/PLIC SEI! Nº 9556856, presente nos autos com as razões nele contidas, conclusivo pela nulidade dos atos da fase externa. Assim, havendo alguma dúvida jurídica ou análise de atos de fase interna e/ou externa, que seja especificado à esta Setorial. À SEPLAG.

PROC Nº: E:02102.0000001686/2020 - INT: Perícia Oficial do Estado de Alagoas - POAL - ASS: Licitação. Fase Interna. Aquisição - DESPACHO PGE-PLIC-CD Nº 9681650 - Conheço e aprovo o DESPACHO PGE/PLIC Nº 9656311, presente nos autos, com as razões nele contidas, conclusivo pela regularidade dos atos da fase interna, devendo os autos prosseguirem para fase externa. Alerto que, no caso dos autos, tendo o relator optado pela aprovação condicionada, a autoridade consulente responde de forma pessoal e exclusiva pela omissão decorrente de eventual realização de procedimento sem a devida observância das recomendações, cujo cumprimento é requisito do ato de aprovação. À Perícia Oficial do Estado de Alagoas - POAL.

PROC Nº: E:14056.0000001294/2020 - INT: Instituto De Inovação Para O Desenvolvimento Sustentável - EMATER - ASS: Licitação. Contratação de Locação de Impressoras. Fase Externa - DESPACHO PGE-PLIC-CD-SEI Nº 9679122 - Conheço e aprovo o DESPACHO PGE/PLIC Nº 9649238, presente nos autos, com as razões nele contidas, conclusivo pela regularidade dos atos da fase externa, havendo ensejo para a realização dos atos de homologação e assinatura do contrato pretendido. Alerto que, no caso dos autos, tendo o relator optado pela aprovação condicionada, a autoridade consulente responde de forma pessoal e exclusiva pela

omissão decorrente de eventual realização de procedimento sem a devida observância das recomendações, cujo cumprimento é requisito do ato de aprovação. À EMATER.

PROC Nº: E:01203.0000002064/2021 - INT: Corpo de Bombeiro Militar de Alagoas - ASS: Licitação. Aquisição Oxigênio Medicinal. Fase Externa - DESPACHO PGE-PLIC-CD Nº 9679897 - Conheço e aprovo o DESPACHO PGE/PLIC Nº 9636953, presente nos autos, com as razões nele contidas, conclusivo pela regularidade dos atos da fase externa, havendo ensejo para a realização dos atos de homologação e assinatura do contrato pretendido. Alerto que, no caso dos autos, tendo o relator optado pela aprovação condicionada, a autoridade consulente responde de forma pessoal e exclusiva pela omissão decorrente de eventual realização de procedimento sem a devida observância das recomendações, cujo cumprimento é requisito do ato de aprovação. Ao Corpo de Bombeiro Militar de Alagoas.

PROC Nº: E:02000.0000015373/2021 - INT: Secretaria de Estado da Saúde - ASS: Fase Externa - DESPACHO PGE-PLIC-CD Nº 9676450 - Conheço e aprovo a DILIGÊNCIA PGE/PLIC Nº 9664246, presente nos autos, com as razões nela contidas. Cumprida a diligência, retornem os autos para distribuição ao procurador vinculado ao feito e análise conclusiva. À Secretaria de Estado da Saúde.

PROC Nº: E:34000.0000016001/2021 - INT: Secretaria de Estado de Ressocialização e Inclusão Social - SERIS - ASS: Fase interna. Modalidade Pregão Eletrônico - DESPACHO PGE-PLIC-CD Nº 9681912 - Conheço e aprovo a DILIGÊNCIA PGE/PLIC Nº 9677923, presente nos autos, com as razões nela contidas. Cumprida a diligência, retornem os autos para distribuição ao procurador vinculado ao feito e análise conclusiva. À Secretaria de Estado de Ressocialização e Inclusão Social - SERIS.

PROC Nº: E: 30004.0000001654-2021 - INT: SECRETARIA DE ESTADO DE PREVENÇÃO À VIOLÊNCIA - ASS: LICITAÇÃO - FASE INTERNA - AQUISIÇÃO DE MATERIAL DE LIMPEZA - DESPACHO PGE-PLIC-CD-SEI Nº 9678284 - Conheço e aprovo o DESPACHO PGE/PLIC Nº 9638445, presente nos autos, com as razões nele contidas, conclusivo pela regularidade dos atos da fase interna, devendo os autos prosseguirem para fase externa. Alerto que, no caso dos autos, tendo o relator optado pela aprovação condicionada, a autoridade consulente responde de forma pessoal e exclusiva pela omissão decorrente de eventual realização de procedimento sem a devida observância das recomendações, cujo cumprimento é requisito do ato de aprovação. À SEPREV.

PROC Nº: E:48040.0000000326/2021 - INT: INSTITUTO ZUMBI DOS PALMARES - IZP - ASS: DISPENSA DE LICITAÇÃO - ARES-CONDICIONADOS - DESPACHO PGE-PLIC-CD-SEI Nº 9677183 - Conheço e aprovo a DILIGÊNCIA PGE/PLIC nº 9662806, presente nos autos, com as razões nela contidas. Cumprida a diligência, retornem os autos para distribuição ao procurador vinculado ao feito e análise conclusiva. Ao IZP.

PROC Nº: E:30010.0000000388/2021 - INT: SECTI - ASS: Licitação: Aquisição. Fase externa - DESPACHO PGE-PLIC-CD-SEI Nº 9679849 - Conheço e aprovo o DESPACHO PGE/PLIC Nº 9658860, presente nos autos, com as razões nele contidas, conclusivo pela regularidade dos atos da fase externa, havendo ensejo para a realização dos atos de homologação e assinatura da ata. Alerto que, no caso dos autos, tendo o relator optado pela aprovação condicionada, a autoridade consulente responde de forma pessoal e exclusiva pela omissão decorrente de eventual realização de procedimento sem a devida observância das recomendações, cujo cumprimento é requisito do ato de aprovação. À SECTI.

PROC Nº: 1203.0000006605/2021 - INT: CORPO DE BOMBEIRO MILITAR DE ALAGOAS - CBMAL - ASS: CONTRATAÇÃO EMERGENCIAL. SERVIÇOS DE MANUTENÇÃO DE VEÍCULOS. COMPETÊNCIA EXCLUSIVA DA AMGESP - DESPACHO PGE-PLIC-CD-SEI Nº 9678134 - Conheço e aprovo o DESPACHO PGE/PLIC Nº 9666952, presente nos autos, com as razões nele contidas, conclusivo pela remessa dos autos à AMGESP, por competente, nos termos do Decreto nº 3.991/2008. Ao Corpo de Bombeiro Militar de Alagoas - CBMAL.

A SUBCOORDENADORADA PROCURADORIA DE LICITAÇÕES, CONTRATOS E CONVÊNIOS, LUANA PEREIRA ÁVILA DE OLIVEIRA, DESPACHOU EM 08 DE NOVEMBRO DE 2021, OS SEGUINTE PROCESSOS

PROC Nº: E:04406.000000253/2021 - INT: Instituto de Terras e Reforma Agrária de Alagoas - ITERAL - ASS: Pedido de reconsideração - DESPACHO PGE-PLIC-CD SEI Nº 9684793 - Vieram os autos à esta Procuradoria do Estado para análise de pedido de reconsideração do Despacho PGE/PLIC SEI nº 8307774, da lavra da Procuradora Dra. Andréa Padilha Barbosa. Registro que, caso o processo retorne antes do dia 8/12/2021, o processo deverá ser analisado por esta Coordenação. Após a mencionada data, a análise será feita pela Procuradora vinculada ao autos, visto que se tratou, inicialmente, de pedido de reconsideração, de modo que a presente análise foi realizada pela Coordenação tão somente tendo em vista que a mencionada Procuradora encontra-se afastada da distribuição. Ao Instituto de Terras e Reforma Agrária de Alagoas - ITERAL.

PROC Nº: E:04799.0000003451/2021 - INT: Alagoas Previdência - ASS: 1º Termo Aditivo - DESPACHO PGE-PLIC-CD Nº 9680102 - Conheço e aprovo a DILIGÊNCIA PGE/PLIC Nº 9661858, presente nos autos, com as razões nela contidas. Cumprida a diligência, retornem os autos para distribuição ao procurador vinculado ao feito e análise conclusiva. À Alagoas Previdência.

PROC Nº.: E:20105.0000014509/2021 - INT: POLÍCIA CIVIL DE ALAGOAS-PCAL - ASS: RENOVAÇÃO CONTRATUAL - Conheço e aprovo o DESPACHO PGE/PLIC Nº 9637053, presente nos autos, com as razões nele contidas, conclusivo pela possibilidade jurídica de prorrogação do contrato múltiplo de prestação de serviços e venda de produtos. Alerto que, no caso dos autos, tendo o relator optado pela aprovação condicionada, a autoridade consulente responde de forma pessoal e exclusiva pela omissão decorrente de eventual realização de procedimento sem a devida observância das recomendações, cujo cumprimento é requisito do ato de aprovação. PC/AL.

PROCURADORIA DE LICITAÇÕES E CONTRATOS E CONVÊNIOS, MACEIÓ/AL, 09 DE NOVEMBRO DE 2021.

BRUNO ROGGE DE LIMA SAPUCAIA  
Responsável pela resenha

O PROCURADOR DO ESTADO, OBADIAS NOVAES BELO, NOS TERMOS DA DELEGAÇÃO DE COMPETÊNCIA DISPOSTA NA PORTARIA/PGE Nº 376/2021 DESPACHOU EM DATA DE 09 DE NOVEMBRO DE 2021, O(S) SEGUINTE(S) PROCESSO(S):

PROCESSO: E:01204.0000005085/2021 - INTERESSADO: INVIX DISTRIBUIDORA IMPORTACAO E EXPORTACAO EIRELI - ASSUNTO: Finanças: Pagamento - DESPACHO SUB-PGE/GAB Nº 198/2021 - Nos termos da delegação de competência disposta na Portaria/PGE nº 376 de 26 de outubro de 2021, (DOE/AL do dia 27 de outubro de 2021), aprovo e acolho o Despacho PGE/CCC nº 495/2021 da Comissão de Certificação de Crédito – CCC, inserto nos autos, nos termos da Lei nº 6410/2003 e Decreto nº 1738/2003. Para que surta todos os efeitos legais, vão os autos à Secretaria de Estado da Fazenda para os trâmites legais de inscrição em conta gráfica.

PROCESSO: E:01204.0000005046/2021 - INTERESSADO: NAVI INTERPRISE COMERCIO DE MERCADORIAS EM GERAL LTDA - ASSUNTO: Finanças: Pagamento - DESPACHO SUB-PGE/GAB Nº 196/2021 - Nos termos da delegação de competência disposta na Portaria/PGE nº 376 de 26 de outubro de 2021, (DOE/AL do dia 27 de outubro de 2021), aprovo e acolho o Despacho PGE/CCC nº 492/2021 da Comissão de Certificação de Crédito – CCC, inserto nos autos, nos termos da Lei nº 6410/2003 e Decreto nº 1738/2003. Para que surta todos os efeitos legais, vão os autos à Secretaria de Estado da Fazenda para os trâmites legais de inscrição em conta gráfica.

PROCESSO: E:01204.0000005047/2021 - INTERESSADO: CARAVELAS IMPORTAÇÃO E EXPORTAÇÃO LTDA - ASSUNTO: Finanças: Pagamento - DESPACHO SUB-PGE/GAB Nº 197/2021 - Nos termos da delegação de competência disposta na Portaria/PGE nº 376 de 26 de outubro de 2021, (DOE/AL do dia 27 de outubro de 2021), aprovo e acolho o Despacho PGE/CCC nº 493/2021 da Co-

missão de Certificação de Crédito – CCC, inserto nos autos, nos termos da Lei nº 6410/2003 e Decreto nº 1738/2003. Para que surta todos os efeitos legais, vão os autos à Secretaria de Estado da Fazenda para os trâmites legais de inscrição em conta gráfica.

TERMO DE CERTIFICAÇÃO  
CERTIDÃO PGE Nº 102/2021

O Procurador de Estado Obadias Novaes Belo, nos termos da delegação de competência disposta na Portaria/PGE nº 376 de 26 de outubro de 2021, (DOE/AL do dia 27 de outubro de 2021) e considerando o Despacho SUB/PGE-GAB, de 04 de novembro de 2021, Documento SEI nº 9634371 do processo PGE nº. 1204-0000004110/2021 CERTIFICA como admissível para os fins previstos na Lei 6.410, de 24 de outubro de 2003, com as alterações introduzidas pelo Decreto nº 4.830/2010 e nos termos do art., 18, § 3º Dec. 1738/2003 o crédito em favor de Carlos Cesar Assis Dias, matrícula 2502-0, CPF: 210.261.814-53, Processo 205, volume 3, folhas 512 e 718(0012332-39.1998.8.02.0001), idade 62 anos, servidor inativo da Polícia Militar do Estado de Alagoas, no importe de R\$ 942.806,91 (novecentos e quarenta e dois mil oitocentos e seis reais e noventa e um centavos). Bem como, os valores relativos aos honorários advocatícios no montante de R\$ 188.561,38 (cento e oitenta e oito mil quinhentos e sessenta e um reais e trinta e oito centavos), créditos decorrente da Ação Ordinária de Cobrança Processo nº 0012332-39.1998.8.02.0001, ajuizada na antiga 15ª Vara Cível da Capital / Fazenda Pública Estadual, transitados em julgado em 08.09.1998, em que figuram como autor e réu, ora devedor, o ESTADO DE ALAGOAS. Ainda, cumpre observar, todavia, que, à luz dos documentos apresentados, o presente pedido de certificação atende ao que estabelece o art.18 do Decreto nº 1.738, de 19.12.03, alterado pelos Decretos nº 4.830 de 25.02.2010 e 69.136 de 14.02.2020, que por sua vez foi acrescido do §8º, I, que possibilita a certificação e a homologação do pedido de cessão de crédito por mais de um servidor, seja este ativo, inativo ou pensionista, condicionado ao mínimo de 30% (trinta por cento) do valor de face do crédito, em cada certificação, em benefício dos cedentes que se enquadrem nas hipóteses previstas no §3º do caput do presente artigo.

PROCURADORIA GERAL DO ESTADO DE ALAGOAS, Gabinete do Subprocurador Geral, em Maceió, 04 de novembro de 2021.

TERMO DE CERTIFICAÇÃO  
CERTIDÃO PGE Nº 103/2021

O Procurador de Estado Obadias Novaes Belo, nos termos da delegação de competência disposta na Portaria/PGE nº 376 de 26 de outubro de 2021, (DOE/AL do dia 27 de outubro de 2021) e considerando o Despacho SUB/PGE-GAB, de 04 de novembro de 2021, Documento SEI nº 9634766 do processo PGE nº. 1204-0000004158/2021 CERTIFICA como admissível para os fins previstos na Lei 6.410, de 24 de outubro de 2003, com as alterações introduzidas pelo Decreto nº 4.830/2010 e nos termos do art., 18, § 3º Dec. 1738/2003 o crédito em favor de Amaro José da Silva, matrícula 4617-5, CPF: 377.209.294-20, Processo 250, volume 3, folhas 551 e 769 (0002054-86.1992.8.02.0001), idade 62 anos, servidor inativo da Polícia Militar do Estado de Alagoas, no importe de R\$ 913.624,27 (novecentos e treze mil seiscentos e vinte e quatro reais e vinte e sete centavos). Bem como, os valores relativos aos honorários advocatícios no montante de R\$ 182.724,85 (cento e oitenta e dois mil setecentos e vinte e quatro reais e oitenta e cinco centavos), créditos decorrente da Ação Ordinária de Cobrança Processo nº 0002054-86.1992.8.02.0001, ajuizada na antiga 15ª Vara Cível da Capital / Fazenda Pública Estadual, transitados em julgado em 25.08.2004, em que figuram como autor e réu, ora devedor, o ESTADO DE ALAGOAS. Ainda, cumpre observar, todavia, que, à luz dos documentos apresentados, o presente pedido de certificação atende ao que estabelece o art.18 do Decreto nº 1.738, de 19.12.03, alterado pelos Decretos nº 4.830 de 25.02.2010 e 69.136 de 14.02.2020, que por sua vez foi acrescido do §8º, I, que possibilita a certificação e a homologação do pedido de cessão de crédito por mais de um servidor, seja este ativo, inativo ou pensionista, condicionado ao mínimo de 30% (trinta por cento) do valor de face do crédito, em cada certificação, em benefício dos cedentes que se enquadrem nas hipóteses previstas no §3º do caput do presente artigo.

PROCURADORIA GERAL DO ESTADO DE ALAGOAS, Gabinete do Subprocurador Geral, em Maceió, 04 de novembro de 2021.

**Secretaria de Estado da Agricultura, Pesca e**  
**Aquicultura (Seagri)**

EDITAL DE CREDENCIAMENTO SEAGRI - 005/2021  
ATA DA REUNIÃO DE AVALIAÇÃO DAS PROPOSTAS

Aos 26 (vinte e seis) dias do mês de outubro do ano de dois mil e vinte e um (2021), às 10:00 hs (dez horas), na sede da Secretaria de Estado da Agricultura, Pecuária, Pesca e Aquicultura SEAGRI/AL, situada na rua Cincinato Pinto, N° 348, Centro, Maceió-AL, CEP 57.020-050, foi dado início a realização dos trabalhos da Comissão Especial de Análise e Acompanhamento do Credenciamento do PAA-CDS 2021 SEAGRI (Portaria SEAGRI N° 180/2021 de 08 de setembro de 2021 e Publicação no Diário Oficial do Estado de Alagoas de 09 de setembro de 2021, página 11 para análise e emissão de parecer técnico, referente à Chamada Pública para aquisição de alimentos da agricultura familiar, por meio da modalidade Compra com Doação Simultânea - DS, do Programa de Aquisição de Alimentos - PAA, com recursos do FCOEP, constantes nos autos do processo administrativo de n° E:01400.000000923/2021. Presentes na reunião: Rodrigo Soares Gaia (Presidente da Comissão); Bruno Ferro de Moura (Secretário da Comissão); Liduina Maria Calheiros de Alencar (Membro da Comissão); Judite Caetano Martins (representante da Associação dos Mini e Pequenos Produtores de Abacaxi da Região Agreste do Estado de Alagoas); Izabela Walkyrya Vicente dos Santos (representante da Cooperativa de Produção Leiteira de Alagoas LTDA. - CPLA); Maria de Souza Santos (representante da Associação de Agricultores Alternativos - AAGRA); Alda Cristina Inácio dos Santos (representante da Cooperativa dos Agricultores Familiares de Joaquim Gomes e Região - COOPAF); Flávia Ferreira da Silva (representante da Associação dos Produtores Rurais do Assentamento Sementeira do Município de Palmeira dos Índios); Manuel Bernardo de Melo (representante da Cooperativa dos Pequenos Produtores Rurais do Vale do Mundaú - COOPERVALE). A Comissão deu por aberta a sessão de credenciamento de forma presencial na sede da SEAGRI, composta pelos servidores da SEAGRI/AL: Rodrigo Soares Gaia, Presidente da Comissão (Matrícula: 361-1); Bruno Ferro de Moura (Matrícula: 157-0) e Liduina Maria Calheiros de Alencar (Matrícula: 863.479-3). A Comissão se valeu, para a avaliação e elaboração da presente ATA, de documentação enviada pelas organizações para o e-mail oficial do Protocolo da SEAGRI (protocoloseagrial@gmail.com), bem como dos processos gerados pelo protocolo SEAGRI, na plataforma SEI. Submeteram propostas de credenciamento, 06 (seis) entidades, qual seja: 03 Cooperativas e 03 Associações da Agricultura Familiar do Estado de Alagoas. As organizações participantes estão relacionadas a seguir, com informações, tais como: relação nominal (completo/fantasia e/ou a encontrada nos autos), data de fundação, município sede e número de processos administrativos gerados pelo protocolo SEAGRI, como segue: a) Associação dos Mini e Pequenos Produtores de Abacaxi da Região Agreste do Estado de Alagoas, constituída em 10/09/2008, com sede no município de Arapiraca/AL (Processo N° E:01400.0000001650/2021); b) Cooperativa de Produção Leiteira de Alagoas LTDA. - CPLA., constituída em 19/11/2001, com sede no município de Maceió/AL (Processo N° E:01400.0000001766/2021); c) Associação de Agricultores Alternativos - AAGRA, constituída em 26/03/1990, com sede no município de Igaci/AL (Processo N° E:01400.0000001768/2021); d) Cooperativa dos Agricultores Familiares de Joaquim Gomes e Região - COOPAF, constituída em 06/08/2015, com sede no município de Joaquim Gomes/AL (Processo N° E:01400.0000001769/2021); e) Associação dos Produtores Rurais do Assentamento Sementeira do Município de Palmeira dos Índios, constituída em 27/08/1998, com sede no município de Palmeira dos Índios/AL (Processo N° E:01400.0000001770/2021); f) Cooperativa dos Pequenos Produtores Rurais do Vale do Mundaú, constituída em 16/08/2007, com sede no município de União dos Palmares/AL (Processo N° E:01400.0000001771/2021). Para avaliação das propostas a Comissão utilizou critérios norteados pelo Edital de Credenciamento SEAGRI 005/2021. Preliminarmente, das análises dos projetos de vendas das entidades interessadas, esta comissão verificou que foram desertos os respectivos itens de produtos e GREs a seguir relacionadas: Item 1 - Gerência 1a à 13a; Item 2 - Gerência 1a à 13a; Item 3 - Gerência 1a à 13a; Item 5 - Gerência 1a à 13a; Item 8 - Gerência 1a, 2a, 4a, 9a, 10a, 12a, 13a; Item 9 - Gerência 1a, 2a, 4a, 9a, 10a, 12a, 13a; Item 10 - Gerência 1a, 2a, 4a à 13a; Item 11 - Gerência 12a e 13a; Item 12 - Gerência 1a, 2a, 3a, 4a, 6a, 8a à 11a, 13a; Item 13 - Gerência 1a, 2a, 4a, 6a à 13a; Item 14 - Gerência 1a, 2a, 4a à 13a; Item 15 - Gerência 1a, 2a, 4a, 5a, 6a, 8a

à 11a, 13a; Item 16 à 19 - Gerência 1a, 2a, 4a à 13a; Item 20 e 21 - Gerência 1a à 13a; Item 22 - Gerência 1a à 6a, 8a à 11a, 13a; Item 23 - Gerência 1a à 6a, 8a à 13a; Item 24 - Gerência 1a, 2a, 4a à 6a, 8a à 11a, 13a; Item 25 e 26 - Gerência 1a à 13a; Item 27 à 30 - Gerência 1a, 2a, 4a à 13ª. Em relação as organizações habilitadas para o fornecimento e distribuição de gêneros alimentícios da Agricultura Familiar, destinados à SEAGRI-AL, foram classificados os projetos de vendas conforme relato a seguir: Associação dos Mini e Pequenos Produtores de Abacaxi da Região Agreste do Estado de Alagoa logrou êxito em seu projeto os seguintes itens de produtos/GREs: Itens 12 e 13 - 5ª GRE. Cooperativa de Produção Leiteira de Alagoas LTDA. - CPLA logrou êxito em seu projeto os seguintes itens de produtos/GREs: Item 4 - 1ª à 13ª GRE; item 6 - 1ª à 13ª GRE; item 7 - 1ª à 13ª GRE; item 11 - 1ª à 11ª GRE. Associação de Agricultores Alternativos - AAGRA logrou êxito em seu projeto os seguintes itens de produtos/GREs: Item 10 - 3º GRE; Item 13 - 3º GRE; Item 14 - 3º GRE; Item 15 - 3º GRE; Item 16 - 3º GRE; Item 17 - 3º GRE; Item 18 - 3º GRE; Item 19 - 3º GRE; Item 24 - 3º GRE; Item 27 - 3º GRE; Item 28 - 3º GRE; Item 29 - 3º GRE; Item 30 - 3º GRE. Cooperativa dos Agricultores Familiares de Joaquim Gomes e Região - COOPAF logrou êxito em seu projeto os seguintes itens de produtos/GREs: Item 12 - 7º e 12ª GRE; Item 15 - 7º e 12ª GRE; Item 22 - 7º e 12ª GRE; Item 24 - 7º e 12ª GRE. Associação dos Produtores Rurais do Assentamento Sementeira do Município de Palmeira dos Índios logrou êxito em seu projeto os seguintes itens de produtos/GREs: Item 8 - 3º, 5º, 6º, 8ª e 11ª GREs; Item 9 - 3º, 5ª, 6ª, 8ª e 11ª GREs. Cooperativa dos Pequenos Produtores Rurais do Vale do Mundaú logrou êxito em seu projeto os seguintes itens de produtos/GREs: Item 8 - 7º GRE; Item 9 - 7º GRE; Item 23 - 7º GRE. O presidente, questiona aos representantes legais de todas as entidades presente na sessão, quanto ao prazo recursal, por unanimidade, todos abrem mão do prazo recursal, tendo em vista que não restou nenhum questionamento durante a análise das propostas. Nada mais havendo a ser tratado, o Presidente encerrou a reunião. E eu, Secretário, lavrei a presente ata que vai assinada por mim e pelos demais membros e os representantes das entidades.

Maceió/AL, 26 de outubro de 2021.

Rodrigo Soares Gaia

Presidente da Comissão

Secretaria de Estado da Agricultura, Pecuária, Pesca e Aquicultura - SEAGRI

Bruno Ferro de Moura

Instituto de Inovação e Desenvolvimento Rural Sustentável - EMATER

Liduina Maria Calheiros de Alencar

Secretaria de Estado da Agricultura, Pecuária, Pesca e Aquicultura - SEAGRI

Judite Caetano Martins

Associação dos Mini e Pequenos Produtores de Abacaxi da Região Agreste do Estado de Alagoas

Izabela Walkyrya Vicente dos Santos

Cooperativa de Produção Leiteira de Alagoas LTDA. - CPLA

Maria de Souza Santos

Associação de Agricultores Alternativos - AAGRA

Alda Cristina Inácio dos Santos

Cooperativa dos Agricultores Familiares de Joaquim Gomes e Região - COOPAF

Flávia Ferreira da Silva

Associação dos Produtores Rurais do Assentamento Sementeira do Município de Palmeira dos Índios

Manuel Bernardo de Melo

Cooperativa dos Pequenos Produtores Rurais do Vale do Mundaú

**Protocolo 620090**

## Secretaria de Estado da Assistência e Desenvolvimento Social

AVISO DE COTAÇÃO N° 11/2021

O Estado de Alagoas, por intermédio da Secretaria de Estado da Assistência e Desenvolvimento Social, inscrita no CNPJ sob o n° 03.583.043/0001-35, representado neste ato pelo Secretária de Estado, informa que está recebendo cotações de preços para o seguinte processo: Processo n° E: 13020.0000001258/2021.

Prazo para envio de propostas e documentação de regularidade fiscal: 05 (cinco) dias úteis, a partir da publicação deste aviso.

Objeto: Contratação de empresa especializada na prestação de serviços de locação de mesas, cadeiras e tendas, incluindo todos os componentes e corpo funcional para montagem e desmontagem, necessários a realização de eventos específicos que serão promovidos pela Secretaria de Estado da Assistência e Desenvolvimento Social

Obs.: As empresas interessadas terão acesso ao termo de referência através do portal do SEI <https://sei.al.gov.br/> ou pelo e-mail/telefone [seades@outlook.com](mailto:seades@outlook.com) - 82.3315 - 9003.

Maceió, 09 de Novembro de 2021.

FABIANA CAVALCANTE PESSOA  
Secretária de Estado

Protocolo 619979

## Secretaria de Estado da Ciência, Tecnologia e Inovação

Termo de Homologação

Cumprindo as formalidades legais, no que preceitua a Lei Federal n° 10.520/2002 e Decreto Estadual n° 68.118/2019, aprovado pelos DESPACHOS: PGE/PLIC N° 9658860 e PGE-PLIC-CD-SEI N° 9679849, HOMOLOGO o procedimento licitatório na Modalidade PREGÃO ELETRÔNICO SECTI N° 001/2021, Processo n° E:30010.0000000388/2021, Objetivando a Aquisição de Mobiliário no valor total de R\$ 167.466,67 (cento e sessenta e sete mil, quatrocentos e sessenta e seis reais e sessenta e sete centavos), para que produza seus jurídicos efeitos com base na legislação vigente, tendo como vencedoras as empresas:

CNPJ/Empresa	Item	Valor total
04.473.960/0001-20 - ASSUNPCAO TEC COMERCIO DE EQUIPAMENTOS LTDA	05	R\$10.000,00
	08	R\$1.180,00
	11	R\$5.720,00
		Total: R\$ R\$ 16.900,00
05.930.501/0001-90 - JUCELINO DE SOUZA BATISTA EIRELI	17	R\$4.200,00
	20	R\$5.880,00
	23	R\$9.499,00
		Total: R\$ 19.579,00
13.895.847/0001-23 - C DA SILVA GRANGEIRO - INDUSTRIA E COMERCIO DE MOVEIS	19	R\$900,00
		Total: R\$ 900,00
28.358.266/0001-20 - WM COMERCIO E SERVICOS EIRELI	01	R\$16.677,00
	02	R\$15.067,00
	03	R\$1.580,00
	07	R\$17.022,00

		Total: R\$ 50.346,00
31.157.789/0001-12 - JORGE LUIZ DE GUSMAO BUARQUE EIRELI	04	R\$7.296,00
	09	R\$1.228,35
	10	R\$9.272,00
	12	R\$14.466
	14	R\$2.033,00
	16	R\$1.714,60
	18	R\$2.275,12
		Total: R\$ 38.285,67
31.586.441/0001-40 - ARAGORN SUPRIMENTOS E MANUTENCAO EIRELI	06	R\$41.456,00
		Total: R\$ 41.456,00

SILVIO ROMERO BULHÕES AZEVEDO  
Secretário de Estado da Ciência, da Tecnologia e da Inovação  
Protocolo 620044

## Secretaria de Estado da Comunicação

RELAÇÃO DAS NES ANULADAS E AS JUSTIFICATIVAS DE 2021

JANEIRO A JUNHO			
NUMERO	FORNECEDOR	VALOR	JUSTIFICATIVA
0012	OI S/A EM RECUPERAÇÃO	298,13	MUDANÇA DE CNPJ
0009	DUCK COMUNICAÇÃO INTEGRADA LTDA	400.000,00	DUPLICIDADE
0011	DUCK COMUNICAÇÃO INTEGRADA LTDA	400.000,00	DUPLICIDADE
0002	NOVA AGENCIA PROPAGANDA LTDA	120.412,97	MUDANÇA NA DATA DE EMPENHO
0025	CAMILA GOMES UABE	1.100,00	ERRO NA CONTA CORRENTE
0026	JULYA ARYANE S. ROCHA	1.100,00	ERRO NA CONTA CORRENTE
0057	OI MOVEL S/A	506,32	MUDANÇA NO VALOR DA FATURA
0068	OI MOVEL S/A	551,16	MUDANÇA NO VALOR DA FATURA
0069	OI MOVEL S/A	804,80	MUDANÇA NO VALOR DA FATURA
0054	NOVA AGENCIA PROPAGANDA LTDA	1.900,00	NÃO FOI USADO TOTALMENTE O CRÉDITO
0187	GILSON MANUEL DE ARRUDA	1.177,05	DUPLICIDADE
0190	GUILHERME FREIRE MAIA GOMES	1.177,05	DUPLICIDADE
0186	MARCELA MARQUE E. SILVA	1.177,05	DUPLICIDADE
0185	DALIA MONTEIRO	1.100,00	DUPLICIDADE
0001	CHAMA PUBLICIDADE COMUNICAÇÃO LTDA	9.500,00	NÃO FOI USADO TOTALMENTE O CRÉDITO
0081	DUCK COMUNICAÇÃO INTEGRADA LTDA	100.000,00	NÃO FOI USADO TOTALMENTE O CRÉDITO
0211	JR HUMBERTO E CIA LTDA	695,25	FALTA DE ENTREGA DO MATERIAL
0238	NOVA AGENCIA PROPAGANDA LTDA	54.577,50	NÃO FOI USADO TOTALMENTE O CRÉDITO
0230	CLORUS COMUNICAÇÃO INTEGRADA LTDA	76.299,25	NÃO FOI USADO TOTALMENTE O CRÉDITO
0241	NOVA AGENCIA PROPAGANDA LTDA	3.800,00	NÃO FOI USADO TOTALMENTE O CRÉDITO
0242	NOVA AGENCIA PROPAGANDA LTDA	19.000,00	NÃO FOI USADO TOTALMENTE O CRÉDITO
0093	NOVA AGENCIA PROPAGANDA LTDA	1.425,00	NÃO FOI USADO TOTALMENTE O CRÉDITO
0314	EQUILIBRIO SERV. LTDA	104,13	ERRO NA CLASSIFICAÇÃO
0334	OI S/A EM RECUPERAÇÃO	318,03	MUDANÇA DE CNPJ
0337	PROPAG TURISMO LTDA	8.000,00	ERRO NA CLASSIFICAÇÃO
0292	NOVA AGENCIA PROPAGANDA LTDA	950,00	NÃO FOI USADO TOTALMENTE O CRÉDITO
0312	TAL PROPAGANDA E COMUNICAÇÃO LTDA	970,00	NÃO FOI USADO TOTALMENTE O CRÉDITO
0317	TAL PROPAGANDA E COMUNICAÇÃO LTDA	1.900,00	NÃO FOI USADO TOTALMENTE O CRÉDITO
0342	CLORUS COMUNICAÇÃO INTEGRADA LTDA	109.250,00	NÃO FOI USADO TOTALMENTE O CRÉDITO
0251	NOVA AGENCIA PROPAGANDA LTDA	1.900,00	NÃO FOI USADO TOTALMENTE O CRÉDITO

Jose Carlos de Lima  
GERENTE EXEC. DE PLAN. ORÇ. FIN. E CONTABILIDADE

**Secretaria de Estado da Segurança Pública - SSP**

PORTARIA/SSP Nº 656/2021

O SECRETÁRIO EXECUTIVO DE POLÍTICAS DE SEGURANÇA PÚBLICA, no uso de suas atribuições e prerrogativas legais, tendo em vista o que estabelece o § 3º art. 3º do Decreto nº 17.760, de 16 de janeiro de 2012, alterado pelo Decreto nº 23.86 de 12 de Outubro de 2012, c/c o Anexo I da Lei nº 7.313, de 20 de dezembro de 2011 e Lei nº 4550 de 11 de outubro de 2013, bem como, no que consta o processo de nº 01206-31811/2021.

I - RESOLVE conceder aos servidores infra mencionados, todos do serviço ativo da POLÍCIA MILITAR DE ALAGOAS, lotados no(a) 8º BPM, a indenização no valor de R\$ 600,00, rateada igualmente entre eles, por terem no dia 14/09/2021, no exercício regular de suas atribuições e em função dela, apreendido e encaminhado à autoridade policial competente a(s) arma(s) de fogo abaixo relacionada(s), em situação irregular, na forma da Lei Federal nº 10.826, de 22 de dezembro de 2003 e do Decreto Federal nº 9.847, de 25 de julho de 2019:

Servidores

Servidor	Cargo	CPF	Valor Individual
VANILDO GUEDES ALEXANDRE	2º TEN	56338945453	R\$ 150,00
WENDSON RIBEIRO DE LEMOS	SD	11953548431	R\$ 150,00
HARLAN LINS DE VASCONCELOS CORDEIRO	SD	07322436458	R\$ 150,00
MAXWELL SANTOS FARIAS	SD	09716759452	R\$ 150,00

Armas

Tipo	Número	Valor
PISTOLA 765	J09581	R\$ 600,00

II - As despesas decorrentes da presente Lei correrão por conta da seguinte dotação orçamentária: P.T:06.122.0004.2001; RP:210; AÇÃO:2001; Natureza das despesa: 33.90.31-Premiações; Fonte 0100, conforme art. 7º, da Lei 7.313/2011.

PUBLIQUE-SE

SECRETARIA DE ESTADO DA SEGURANÇA PÚBLICA, em Maceió - AL, 04 de novembro de 2021.

Elias Silva de Oliveira  
Secretário Executivo de Pol. de Segurança Pública - SSP/AL

Documento assinado eletronicamente por Elias Silva de Oliveira, Secretário Executivo em 04/11/2021, às 16:44, conforme horário oficial de Brasília.

PORTARIA/SSP Nº 654/2021

O SECRETÁRIO EXECUTIVO DE POLÍTICAS DE SEGURANÇA PÚBLICA, no uso de suas atribuições e prerrogativas legais, tendo em vista o que estabelece o § 3º art. 3º do Decreto nº 17.760, de 16 de janeiro de 2012, alterado pelo Decreto nº 23.86 de 12 de Outubro de 2012, c/c o Anexo I da Lei nº 7.313, de 20 de dezembro de 2011 e Lei nº 4550 de 11 de outubro de 2013, bem como, no que consta o processo de nº 01206-34359/2021.

I - RESOLVE conceder ao servidor infra mencionado, do serviço ativo da POLÍCIA MILITAR DE ALAGOAS, lotado no(a) 5º BPM, a indenização no valor de R\$ 510,00, por ter no dia 09/09/2021, no exercício regular de suas atribuições e em função

dela, apreendido e encaminhado à autoridade policial competente a(s) arma(s) de fogo e substância(s) entorpecente(s) abaixo relacionada(s):

Servidores

Servidor	Cargo	CPF	Valor Individual
LUIZ FILLIPE FREITAS SILVA DE ARAÚJO	SD	08489209456	R\$ 510,00

Arma(s) e Substância(s) Entorpecente(s)

Tipo	Classificação	Valor
REVOLVER	.38 - IE146629	R\$ 500,00
Crack	Até 200gr/ml -	R\$ 10,00

II - As despesas decorrentes da presente Lei correrão por conta da seguinte dotação orçamentária: P.T:06.122.0004.2001; RP:210; AÇÃO:2001; Natureza das despesa: 33.90.31-Premiações; Fonte 0100, conforme art. 7º, da Lei 7.313/2011.

PUBLIQUE-SE

SECRETARIA DE ESTADO DA SEGURANÇA PÚBLICA, em Maceió - AL, 04 de novembro de 2021.

Elias Silva de Oliveira  
Secretário Executivo de Pol. de Segurança Pública - SSP/AL

Documento assinado eletronicamente por Elias Silva de Oliveira, Secretário Executivo em 04/11/2021, às 16:24, conforme horário oficial de Brasília.

PORTARIA/SSP Nº 655/2021

O SECRETÁRIO EXECUTIVO DE POLÍTICAS DE SEGURANÇA PÚBLICA, no uso de suas atribuições e prerrogativas legais, tendo em vista o que estabelece o § 3º art. 3º do Decreto nº 17.760, de 16 de janeiro de 2012, alterado pelo Decreto nº 23.86 de 12 de Outubro de 2012, c/c o Anexo I da Lei nº 7.313, de 20 de dezembro de 2011 e Lei nº 4550 de 11 de outubro de 2013, bem como, no que consta o processo de nº 01206-31780/2021.

I - RESOLVE conceder aos servidores infra mencionados, todos do serviço ativo da POLÍCIA MILITAR DE ALAGOAS, lotados no(a) 6º BPM, a indenização no valor de R\$ 500,00, rateada igualmente entre eles, por terem no dia 12/09/2021, no exercício regular de suas atribuições e em função dela, apreendido e encaminhado à autoridade policial competente a(s) arma(s) de fogo abaixo relacionada(s), em situação irregular, na forma da Lei Federal nº 10.826, de 22 de dezembro de 2003 e do Decreto Federal nº 9.847, de 25 de julho de 2019:

Servidores

Servidor	Cargo	CPF	Valor Individual
EDVALDO SANTOS LIMA NETO	SD	08169150400	R\$ 250,00
FÁBIO HENRIQUE VIANA DE SOUZA	3º SGT	03662482436	R\$ 250,00

Armas

Tipo	Número	Valor
REVOLVER .38	SEM NUMERAÇÃO	R\$ 500,00

II - As despesas decorrentes da presente Lei correrão por conta da seguinte dotação orçamentária: P.T:06.122.0004.2001; RP:210; AÇÃO:2001; Natureza das despesa: 33.90.31-Premiações; Fonte 0100, conforme art. 7º, da Lei 7.313/2011.

PUBLIQUE-SE

SECRETARIA DE ESTADO DA SEGURANÇA PÚBLICA, em  
Maceió - AL, 04 de novembro de 2021.

Elias Silva de Oliveira  
Secretário Executivo de Pol. de Segurança Pública - SSP/AL

Documento assinado eletronicamente por Elias Silva de Oliveira, Secretário Executivo em 04/11/2021, às 16:32, conforme horário oficial de Brasília.

PORTARIA/SSP Nº 657/2021

O SECRETÁRIO EXECUTIVO DE POLÍTICAS DE SEGURANÇA PÚBLICA, no uso de suas atribuições e prerrogativas legais, tendo em vista o que estabelece o § 3º art. 3º do Decreto nº 17.760, de 16 de janeiro de 2012, alterado pelo Decreto nº 23.86 de 12 de Outubro de 2012, c/c o Anexo I da Lei nº 7.313, de 20 de dezembro de 2011 e Lei nº 4550 de 11 de outubro de 2013, bem como, no que consta o processo de nº 01206-33194/2021.

I - RESOLVE conceder aos servidores infra mencionados, todos do serviço ativo da POLÍCIA MILITAR DE ALAGOAS, lotados no(a) 10º BPM, a indenização no valor de R\$ 1 000,00, rateada igualmente entre eles, por terem no dia 14/09/2021, no exercício regular de suas atribuições e em função dela, apreendido e encaminhado à autoridade policial competente a(s) arma(s) de fogo abaixo relacionada(s), em situação irregular, na forma da Lei Federal nº 10.826, de 22 de dezembro de 2003 e do Decreto Federal nº 9.847, de 25 de julho de 2019:

Servidores

Servidor	Cargo	CPF	Valor Individual
WAGNER BRUNO CAVALCANTE DE MOURA	CB	07614737423	R\$ 333,33
JOSÉ VICTOR FELIX FERRO	SD	12209005400	R\$ 333,33
JOSÉ JANIO CALIXTO DA COSTA	CB	05166844424	R\$ 333,33

Armas

Tipo	Número	Valor
REVOLVER .38	SEM NUMERAÇÃO	R\$ 500,00
REVOLVER .38	MI834839	R\$ 500,00

II - As despesas decorrentes da presente Lei correrão por conta da seguinte dotação orçamentária: P.T:06.122.0004.2001; RP:210; AÇÃO:2001; Natureza das despesa: 33.90.31-Premiações; Fonte 0100, conforme art. 7º, da Lei 7.313/2011.

PUBLIQUE-SE

SECRETARIA DE ESTADO DA SEGURANÇA PÚBLICA, em  
Maceió - AL, 05 de novembro de 2021.

ELIAS SILVA DE OLIVEIRA  
SECRETÁRIO EXECUTIVO DE POL. DE SEG. PÚBLICA / SSP

Documento assinado eletronicamente por Elias Silva de Oliveira, Secretário Executivo em 05/11/2021, às 14:19, conforme horário oficial de Brasília.

PORTARIA/SSP Nº 658/2021

O SECRETÁRIO EXECUTIVO DE POLÍTICAS DE SEGURANÇA PÚBLICA, no uso de suas atribuições e prerrogativas legais, tendo em vista o que estabelece o § 3º art. 3º do Decreto nº 17.760, de 16 de janeiro de 2012, alterado pelo Decreto nº 23.86 de 12 de Outubro de 2012, c/c o Anexo I da Lei nº 7.313, de 20 de dezembro de 2011 e Lei nº 4550 de 11 de outubro de 2013, bem como, no que consta o processo de nº 01206-34768/2021.

I - RESOLVE conceder aos servidores infra mencionados, todos do serviço ativo da POLÍCIA MILITAR DE ALAGOAS, lotados no(a) 4ª CPM/Ind, a indenização no valor de R\$ 500,00, rateada igualmente entre eles, por terem no dia 18/08/2021, no exercício regular de suas atribuições e em função dela, apreendido e encaminhado à autoridade policial competente a(s) arma(s) de fogo abaixo relacionada(s), em situação irregular, na forma da Lei Federal nº 10.826, de 22 de dezembro de 2003 e do Decreto Federal nº 9.847, de 25 de julho de 2019:

Servidores

Servidor	Cargo	CPF	Valor Individual
JOSÉ JAILSON PEREIRA DE MELO	SD	10778338495	R\$ 125,00
CHARLANDISON RODRIGUES DOS SANTOS	ASP OF	08803675477	R\$ 125,00
THALES ANDERSON DOS SANTOS OLIVEIRA	SD	07259722460	R\$ 125,00
RUSSEL DOUGLAS NASCIMENTO SANTOS	SD	09306426437	R\$ 125,00

Armas

Tipo	Número	Valor
REVOLVER .38	SEM NUMERAÇÃO	R\$ 500,00

II - As despesas decorrentes da presente Lei correrão por conta da seguinte dotação orçamentária: P.T:06.122.0004.2001; RP:210; AÇÃO:2001; Natureza das despesa: 33.90.31-Premiações; Fonte 0100, conforme art. 7º, da Lei 7.313/2011.

PUBLIQUE-SE

SECRETARIA DE ESTADO DA SEGURANÇA PÚBLICA, em  
Maceió - AL, 05 de novembro de 2021.

Elias Silva de Oliveira  
Secretário Executivo de Pol. de Segurança Pública - SSP/AL

Documento assinado eletronicamente por Elias Silva de Oliveira, Secretário Executivo em 05/11/2021, às 14:34, conforme horário oficial de Brasília.

PORTARIA/SSP Nº 653/2021

O SECRETÁRIO EXECUTIVO DE POLÍTICAS DE SEGURANÇA PÚBLICA, no uso de suas atribuições e prerrogativas legais, tendo em vista o que estabelece o § 3º art. 3º do Decreto nº 17.760, de 16 de janeiro de 2012, alterado pelo

Decreto nº 23.86 de 12 de Outubro de 2012, c/c o Anexo I da Lei nº 7.313, de 20 de dezembro de 2011 e Lei nº 4550 de 11 de outubro de 2013, bem como, no que consta o processo de nº 20105-16117/2021.

I - RESOLVE conceder ao servidor infra mencionado, do serviço ativo da POLÍCIA CIVIL, lotado no(a) TIGRE/DEIC, a indenização no valor de R\$ 2 000,00, por ter no dia 02/06/2021, no exercício regular de suas atribuições e em função dela, apreendido e encaminhado à autoridade policial competente a(s) arma(s) de fogo abaixo relacionada(s), em situação irregular, na forma da Lei Federal nº 10.826, de 22 de dezembro de 2003 e do Decreto Federal nº 9.847, de 25 de julho de 2019:

Servidores

Servidor	Cargo	CPF	Valor Individual
JURANDIR FELIPPE DE OLIVEIRA TENÓRIO DA SILVA	AG.POL	03826164482	R\$ 2 000,00

Armas

Tipo	Número	Valor
PISTOLA .40	SEM NUMERAÇÃO	R\$ 700,00
ESPINGARDA .12	SEM NUMERAÇÃO	R\$ 500,00
*SUBMETRALHADORA 9mm	SEM NUMERAÇÃO	R\$ 800,00

II - As despesas decorrentes da presente Lei correrão por conta da seguinte dotação orçamentária: P.T:06.122.0004.2001; RP:210; AÇÃO:2001; Natureza das despesa: 33.90.31-Premiações; Fonte 0100, conforme art. 7º, da Lei 7.313/2011.

PUBLIQUE-SE

SECRETARIA DE ESTADO DA SEGURANÇA PÚBLICA, em  
Maceió - AL, 04 de novembro de 2021.

Elias Silva de Oliveira  
Secretário Executivo de Pol. de Segurança Pública - SSP/AL

Documento assinado eletronicamente por Elias Silva de Oliveira, Secretário Executivo em 04/11/2021, às 16:15, conforme horário oficial de Brasília.

RESULTADO DE LICITAÇÃO  
PREGÃO ELETRÔNICO Nº SSP - 1.027/2021  
Processo nº 2100.000002903/2020

Objeto: escolha da proposta mais vantajosa para a contratação de empresa especializada em prestação de serviços de ginástica laboral (GL), para desenvolver práticas para a prevenção de patologias relacionadas às atividades laborais e incentivar os trabalhadores à prática de atividades físicas, conforme condições, quantidades e exigências a seguir estabelecidas no Edital e seus anexos.

PROPOSTAS VENCEDORAS

EMPRESA:  
MELO FITNESS EIRELE-ME,  
CNPJ: 10.487.393/0001-63

ITEM 01:

Valor Unitário: R\$ 30.000,00 (Trinta mil reais)  
Valor Global: R\$ 30.000,00 (Trinta mil reais)

Valor total dos itens adjudicados: R\$ 30.000,00 (Trinta mil reais)

Maceió, 09 de novembro de 2021.  
Wellington Dênisson Marques de Lima - Pregoeiro

Protocolo 620023

EXTRATO DO CONTRATO SSP/AL Nº 043/2021, QUE ENTRE SI CELEBRAM O ESTADO DE ALAGOAS, POR INTERMÉDIO DA SECRETARIA DE ESTADO DA SEGURANÇA PÚBLICA E A EMPRESA DEFENSER MILITAR AVENTURA E OUTDOOR COMERCIO DE EQUIPAMENTOS E ARTIGOS DE SEGURANCA EIRELI, PARA A AQUISIÇÃO DE BENS.

Processo E:02100.0000002120/2020

Processo Licitatório: Pregão Eletrônico nº 1.024/2021

Contrato SSP/AL nº 043/2021.

CONTRATANTE: O Estado de Alagoas, por intermédio da Secretaria de Estado da Segurança Pública, inscrita no CNPJ sob o nº 12.200.226/0001-15 e com sede na Rua Zadir Índio, 213, Centro, Maceió, Alagoas, CEP 57.020-480, representado pelo Secretário de Estado, Sr. Alfredo Gaspar de Mendonça Neto, nomeado pelo Decreto nº 72.569, de 06 de janeiro de 2021, publicado no DOE/AL de 07 de janeiro de 2021, portador da matrícula funcional nº 66.666-1;

CONTRATADA: A empresa DEFENSER MILITAR AVENTURA E OUTDOOR COMERCIO DE EQUIPAMENTOS E ARTIGOS DE SEGURANCA EIRELI, inscrita no CNPJ sob o nº 36.596.714/0001-51, avenida amazonas 1521 loja 01 - bairro brasileira cep 32.600-325 - Betim/MG, tel. (31) 3511-5108 e com o seguinte endereço eletrônico: licitacao.defenser@gmail.com, representada pela sua Diretora Administrativa, Sra. MARIA HELOISA DA SILVA LOURENÇO, de acordo com a representação legal que lhe é outorgada por contrato social, inscrito no CPF sob o nº 546.603.006-68;

OBJETO DO CONTRATO: O objeto do Termo de Contrato é a Aquisição de Materiais de Salvamento, conforme especificações e quantitativos estabelecidos no Termo de Referência.

VIGÊNCIA: A contratação tem prazo de vigência até 31 de dezembro do corrente ano, contado da data de publicação do extrato contratual no Diário Oficial do Estado, a partir de quando as obrigações assumidas pelas partes serão exigíveis, sendo prorrogável na forma do art. 57, inciso I, §1º, da Lei nº 8.666, de 1993, compatível com a ação prevista no PPA 2020-2023, LEI nº 8.369 de 12 de janeiro de 2021, publicada no DOE em 13 de janeiro de 2021.

VALOR DO CONTRATO: O valor do Termo de Contrato é de R\$ 6.650,00 (Seis mil, seiscentos e cinquenta reais).

DOTAÇÃO ORÇAMENTÁRIA: As despesas decorrentes da contratação estão programadas em dotação orçamentária própria, prevista no orçamento do Estado de Alagoas, para o exercício de 2021, na classificação abaixo:

Gestão/Unidade: 19033/540033

Fonte: 0100 - Recurso Ordinário

Programa de Trabalho: 06.122.0004.2001- Manutenção das Atividades do Órgão;

06.122.0004.2700 - Modernização do Órgão

Elemento de Despesa: 33.90.30 - Material de Consumo

44.90.52 - Material Permanente

PI: 2001; 2700

DATA DA ASSINATURA: 08 de novembro de 2021.

GESTOR CONTRATUAL: Felipe Broad Rizzo Dórea - Cap BM

BASE LEGAL: nos termos do Processo E:02100.0000002120/2020, aprovado pelos Despacho PGE PLIC (9304630) e Despacho PGE COOPLIC (9336436), todos da Procuradoria Geral do Estado, e em observância às disposições do art. 57, da Lei Federal nº 8.666, de 1993, da Lei nº 10.520, de 17 de julho de 2002, e da Lei nº 8.078, de 11 de setembro de 1990 - Código de Defesa do Consumidor, celebram o presente Termo de Contrato, decorrente do Edital do Pregão Eletrônico nº 1.024/2021.

Protocolo 620096

SECRETARIA DE ESTADO DA SEGURANÇA PÚBLICA - SSP

CONVOCAÇÃO Nº 124/CEA/SSP-2021  
AVISO DE COTAÇÃO

A Chefia Executiva Administrativa/SSP torna público que está recebendo cotações de preços conforme dados que seguem:

Processo nº: E: 02100.0000006669/2021

Objeto: Contratação de prestação de serviços de suporte técnico com manutenção preventiva e corretiva dos equipamentos da Central Telefônica.

Informações: Através do e-mail sspalcompras@gmail.com, Telefones 82-3315-8622/2357 ou na Sala 321 da Secretaria de Estado da Segurança Pública de Alagoas.

Prazo para envio das propostas: 05 (cinco) dias úteis, a contar da data desta publicação.

Maceió, 08 de Novembro de 2021.

RICARDO DOS SANTOS OLIVEIRA  
Gerente do Núcleo de Cotação/SSP-AL

SECRETARIA DE ESTADO DA SEGURANÇA PÚBLICA - SSP

CONVOCAÇÃO N° 125/CEA/SSP-2021  
AVISO DE COTAÇÃO

A Chefia Executiva Administrativa/SSP torna público que está recebendo cotações de preços conforme dados que seguem:

Processo n°: E: 02100.000006913/2021

Objeto: Aquisição de Câmeras Fotográficas.

Informações: Através do e-mail [sspalcompras@gmail.com](mailto:sspalcompras@gmail.com),  
Telefones 82-3315-8622/2357 ou na Sala 321 da Secretaria de Estado da Segurança Pública de Alagoas.

Prazo para envio das propostas: 05 (cinco) dias úteis, a contar da data desta publicação.

Maceió, 08 de Novembro de 2021.

RICARDO DOS SANTOS OLIVEIRA  
Gerente do Núcleo de Cotação/SSP-AL

SECRETARIA DE ESTADO DA SEGURANÇA PÚBLICA - SSP

CONVOCAÇÃO N° 126/CEA/SSP-2021  
AVISO DE COTAÇÃO

A Chefia Executiva Administrativa/SSP torna público que está recebendo cotações de preços conforme dados que seguem:

Processo n°: E: 02100.000006914/2021

Objeto: Aquisição de Filmadoras Portáteis.

Informações: Através do e-mail [sspalcompras@gmail.com](mailto:sspalcompras@gmail.com),  
Telefones 82-3315-8622/2357 ou na Sala 321 da Secretaria de Estado da Segurança Pública de Alagoas.

Prazo para envio das propostas: 05 (cinco) dias úteis, a contar da data desta publicação.

Maceió, 08 de Novembro de 2021.

RICARDO DOS SANTOS OLIVEIRA  
Gerente do Núcleo de Cotação/SSP-AL

SECRETARIA DE ESTADO DA SEGURANÇA PÚBLICA - SSP

CONVOCAÇÃO N° 127/CEA/SSP-2021  
AVISO DE COTAÇÃO

A Chefia Executiva Administrativa/SSP torna público que está recebendo cotações de preços conforme dados que seguem:

Processo n°: E: 01206.0000036158/2021

Objeto: Aquisição de Equipamentos de Academia.

Informações: Através do e-mail [sspalcompras@gmail.com](mailto:sspalcompras@gmail.com),  
Telefones 82-3315-8622/2357 ou na Sala 321 da Secretaria de Estado da Segurança Pública de Alagoas.

Prazo para envio das propostas: 05 (cinco) dias úteis, a contar da data desta publicação.

Maceió, 09 de Novembro de 2021.

RICARDO DOS SANTOS OLIVEIRA  
Gerente do Núcleo de Cotação/SSP-AL

## Secretaria de Estado de Ressocialização e Inclusão Social - SERIS

### AVISO DE LICITAÇÃO

Processo n.º E:34000.000005551/2021;

Modalidade: Pregão Eletrônico SERIS n.º 020/2021;

Tipo: Menor preço por grupo de item;

Objeto: Contratação de serviços gráficos, conforme quantidades e exigências estabelecidas no Edital e seus anexos;

Data de realização: 23.11.2021, às 9hs;

Informações: Fone/Fax: (82) 3315-1744 ramais 2021;

Disponibilidade: Endereço eletrônico: [www.comprasgovernamentais.gov.br](http://www.comprasgovernamentais.gov.br)  
UASG: 927222 e [www.seris.al.gov.br](http://www.seris.al.gov.br);

Todas as referências de tempo obedecerão ao horário de Brasília/DF.

Município de Maceió, 08 de novembro de 2021.

Fabiano Reis da Cunha Pinto - Pregoeiro(a)  
PORTARIA/SERIS N° 006/2021 (DOE 08.03.2021)

### RESULTADO DA LICITAÇÃO PREGÃO ELETRÔNICO N.º 019/2021

Processo n.º E: 34000.0000010313/2021

OBJETO: Aquisição de material permanente de tecnologia., conforme quantidades e exigências estabelecidas no Edital e seus anexos;

### PROPOSTA VENCEDORA

IMPACTA TELECOM E SEGURANÇA ELETRONICA LTDA  
CNPJ: 21.977.396/0001-00

Item 01: R\$1.550,00 ( mil quinhentos e cinquenta reais);

Valor Total R\$1.550,00 ( mil quinhentos e cinquenta reais);

HAKA COMERCIAL DO BRASIL LTDA

CNPJ: 41.841.197/0001-79

Item 04: R\$5.696,00 (cinco mil seiscentos e noventa e seis reais);

Valor Total R\$5.696,00 (cinco mil seiscentos e noventa e seis reais);

AR SERVIÇOS TÉCNICOS EIRELI

CNPJ: 30.678.144/0001-62

Item 05: R\$ 6.480,00 (seis mil quatrocentos e oitenta reais);

Valor Total R\$ 6.480,00 (seis mil quatrocentos e oitenta reais);

NILTO JAIME MACHADO - ME

CNPJ: 07.131.781/0001-00

Item 06: R\$ 5.720,00 (cinco mil setecentos e vinte reais);

Valor Total R\$ 5.720,00 (cinco mil setecentos e vinte reais);

ARGOS LTDA

CNPJ: 42.262.411/0001-03

Item 07: R\$ 1.308,46 (mil trezentos e oito reais e quarenta e seis centavos);

Item 09: R\$ 482,34 (quatrocentos e oitenta e dois reais e trinta e quatro centavos);

Valor Total R\$ 1.790,80 (mil setecentos e noventa reais e oitenta centavos);

Valor total dos itens adjudicados R\$21.236,80 (vinte e um mil duzentos e trinta e seis reais e oitenta centavos);

Maceió, 08 de novembro de 2021.

Lucas Raphael Lopes Cabral - Pregoeiro  
PORTARIA/SERIS N° 006/2021 (DOE 08.03.2021)

PORTARIA/SERIS N° 1233/2021

O SECRETÁRIO DE ESTADO DE RESSOCIALIZAÇÃO E INCLUSÃO SOCIAL, no uso de suas atribuições e prerrogativas legais, com supedâneo na Lei Delegada n° 47, publicada no Diário Oficial em 10 de agosto de 2015, bem como nas atribuições que lhe foram conferidas pelo art. 145 da Lei Estadual n° 5.247 de 26 de setembro de 1991, com fulcro no art. 158 da mesma lei, RESOLVE:

Art. 1º Instaurar PROCEDIMENTO ADMINISTRATIVO DISCIPLINAR e constituir comissão com a finalidade de apurar possíveis irregularidades Administrativas cometidas por servidor, conforme exposto no Despacho SERIS CORREGEDOR (9599959).



Art. 2º Determinar que a referida apuração seja realizada no prazo de 60 (sessenta) dias, nos termos do art.162, da lei 5.247/91, por Comissão composta pelos seguintes servidores: Weider Muritiba Nunes Pereira, matrícula nº 29.620-1, Douglas Albuquerque Santos, matrícula nº 53.054-9 e Ricardo Canuto Machado, matrícula nº 44.706-4, respectivamente, presidente e membros, todos estáveis e em exercício na Corregedoria da Secretaria de Estado de Ressocialização e Inclusão Social.

Art. 3º É garantido ao(s) investigado(s) o pleno exercício dos direitos preceituados no art. 5º, incisos LIII, LIV e LV da Constituição da República Federativa do Brasil, tais como a ampla defesa e o contraditório.

GABINETE DO SECRETÁRIO DE ESTADO DE RESSOCIALIZAÇÃO E INCLUSÃO SOCIAL, em Maceió, 04 de novembro de 2021.

MARCOS SÉRGIO DE FREITAS SANTOS – Cel. QOC PM  
Secretário de Estado de Ressocialização e Inclusão Social

PORTARIA/SERIS N° 1238/2021

O SECRETÁRIO DE ESTADO DE RESSOCIALIZAÇÃO E INCLUSÃO SOCIAL, no uso de suas atribuições e prerrogativas legais, com supedâneo na Lei Delegada nº 47, publicada no Diário Oficial em 10 de agosto de 2015, bem como nas atribuições que lhe foram conferidas pelo art. 145 da Lei Estadual nº 5.247 de 26 de setembro de 1991, com fulcro no art. 158 da mesma lei, RESOLVE:

Art. 1º Instaurar PROCEDIMENTO ADMINISTRATIVO DISCIPLINAR e constituir comissão com a finalidade de apurar possíveis irregularidades Administrativas cometidas por Policiais Penais, conforme exposto no Despacho SERIS CORREGEDOR (9625871).

Art. 2º Determinar que a referida apuração seja realizada no prazo de 60 (sessenta) dias, nos termos do art.162, da lei 5.247/91, por Comissão composta pelos seguintes servidores: Weider Muritiba Nunes Pereira, matrícula nº 29.620-1, Valmira Ferreira Santos, matrícula 51.076-9 e Douglas Albuquerque Santos, matrícula nº 53.054-9, respectivamente, presidente e membros, todos estáveis e em exercício na Corregedoria da Secretaria de Estado de Ressocialização e Inclusão Social.

Art. 3º É garantido ao(s) investigado(s) o pleno exercício dos direitos preceituados no art. 5º, incisos LIII, LIV e LV da Constituição da República Federativa do Brasil, tais como a ampla defesa e o contraditório.

GABINETE DO SECRETÁRIO DE ESTADO DE RESSOCIALIZAÇÃO E INCLUSÃO SOCIAL, em Maceió, 08 de novembro de 2021.

MARCOS SÉRGIO DE FREITAS SANTOS – Cel. QOC PM  
Secretário de Estado de Ressocialização e Inclusão Social

PORTARIA/SERIS N° 1239/2021

O SECRETÁRIO DE ESTADO DE RESSOCIALIZAÇÃO E INCLUSÃO SOCIAL, no uso de suas atribuições e prerrogativas legais, com supedâneo na Lei Delegada nº 47, publicada no Diário Oficial em 10 de agosto de 2015, bem como nas atribuições que lhe foram conferidas pelo art. 145 da Lei Estadual nº 5.247 de 26 de setembro de 1991, com fulcro no art. 158 da mesma lei, RESOLVE:

Art. 1º Instaurar PROCESSO ADMINISTRATIVO DISCIPLINAR e constituir comissão com a finalidade de apurar suposta conduta irregular de Policial Penal, conforme Despacho SERIS CORREGEDOR (9628120).

Art. 2º Determinar que a referida apuração seja realizada no prazo de 60 (sessenta) dias, nos termos do art.162, da lei 5247/91, por Comissão composta pelos seguintes servidores: Thaysa Karla de Andrade Pereira, matrícula nº 53.203-7, Ricardo Canuto Machado, matrícula nº 44.706-4 e Douglas Albuquerque Santos, matrícula nº 53.054-9, respectivamente, presidente e membros, todos estáveis e em exercício na Corregedoria da Secretaria de Estado de Ressocialização e Inclusão Social.

Art. 3º É garantido ao(s) investigado(s) o pleno exercício dos direitos preceituados no art. 5º, incisos LIII, LIV e LV da Constituição da República Federativa do Brasil, tais como a ampla defesa e o contraditório.

GABINETE DO SECRETÁRIO DE ESTADO DE RESSOCIALIZAÇÃO E INCLUSÃO SOCIAL, em Maceió, 08 de novembro de 2021.

MARCOS SÉRGIO DE FREITAS SANTOS – Cel. QOC PM  
Secretário de Estado de Ressocialização e Inclusão Social

TERMO DE RATIFICAÇÃO DE DISPENSA DE LICITAÇÃO

O Secretário de Estado de Ressocialização e Inclusão Social, no uso de suas atribuições e prerrogativas legais, na forma preceituada no art. 26 da Lei Federal nº 8.666/93, RATIFICA A DISPENSA DE LICITAÇÃO, do procedimento administrativo nº E: 34000.00000290/2020, em conformidade com o inciso I, alínea b, do art. 1º, da Lei Federal nº 14.065/2020, que altera os valores estabelecidos nos inci-

sos I e II do caput do art. 24 da Lei nº 8.666/93 e Súmula Administrativa nº 43/2018 da Douta Procuradoria Geral do Estado, para contratação da empresa ACARVE COMERCIO E LICITAÇÕES EIRELLI CNPJ 35.764.167/0001-03, no valor global de R\$ 4.978,80 (quatro mil, novecentos e setenta e oito reais e oitenta centavos) cujo objeto: aquisição de compressores odontológicos.

PUBLIQUE-SE;

Em, 09 de novembro de 2021.

MARCOS SÉRGIO DE FREITAS SANTOS  
Secretário de Estado de Ressocialização e Inclusão Social

## Secretaria de Estado da Educação - SEDUC

PORTARIA/SEDUC N° 13.504/2021

O SECRETÁRIO EXECUTIVO DE EDUCAÇÃO, no uso de suas atribuições legais e que lhes são conferidas pelo Art. 114, da Constituição do Estado de Alagoas, tendo em vista o que estabelece a Lei Delegada nº 47 de 10 de agosto de 2015, e o Processo Administrativo nº E:01800.0000024636/2021 e Considerando a Portaria SEDUC nº 8.967/2016, que dispõe a cerca dos procedimentos para publicação dos concluintes da Educação Básica da Rede de Ensino Estadual de Alagoas;

RESOLVE:

Art. 1º - Tornar público a relação dos alunos concluintes do Ensino Médio Regular, da Educação de Jovens e Adultos/EJA, da Escola Estadual Dom Otavio Barbosa Aguiar, no ano letivo 2021.1, conforme Anexo Único.

Art. 2º - Esta Portaria entrará em vigor na data de sua publicação.

SECRETARIA DE ESTADO DA EDUCAÇÃO, em Maceió (AL), 08 de novembro de 2021.

JOSÉ MARCIO AUGUSTO DE OLIVEIRA  
SECRETÁRIO EXECUTIVO DE EDUCAÇÃO

ANEXO ÚNICO DA PORTARIA/SEDUC N° 13.504/2021  
ESCOLA ESTADUAL DOM OTÁVIO BARBOSA AGUIAR  
INEP 27035875

CONCLUINTES DO 4º PERÍODO DO ENSINO MÉDIO, NA MODALIDADE  
EJA NO ANO LETIVO DE 2021.1- NOTURNO  
4º N 01 - EJA

Ordem	Nome do Aluno	CPF
01	BEATRIZ DOS SANTOS	143.801.084-22
02	CAROLINA FERREIRA DA SILVA	708.357.704-86
03	DANIELA FERREIRA DOS SANTOS	119.347.044-74
04	DÉBORA KELLY SANTOS SILVA	069.120.324-51
05	ELAYNE QUEZIA VIEIRA BEZERRA	106.202.944-50
06	EVANDRO MOURA DA SILVA	127.541.604-77
07	GEORGE VIRGLIO DOS SANTOS	117.159.434-81
08	JORDÃO JACKSON PEREIRA DAS CHAGAS	141.196.624-46
09	KATY SILVA DE SOUZA	105.291.334-23
10	KEVIN KEANO DA SILVA SANTOS	124.053.154-08
11	MARIA AMANDA DA SILVA	126.241.814-31
12	MARIA INÊS GOMES DA SILVA	621.776.993-04
13	MARIA JOSÉ DA SILVA MELO	095.600.284-64
14	MARIA MASSILENE DOS SANTOS DE MOURA	105.174.844-55
15	MAYARA RENATA DA SILVA FERREIRA	119.811.944-60
16	MELISSA KATHERINE DA SILVA	111.263.354-52
17	NAELY MILENA PAZ MENEZES	145.958.124-50
18	NORTON WORK OMENA SILVA	123.565.794-94
19	PATRICIA MARIA SANTOS	080.765.207-54
20	RAFAEL ATAIDE DOS SANTOS	708.867.944-20
21	ROSELITA DA SILVA	074.293.144-73
22	ROSIBETE DOS SANTOS ANTONINO	889.363.684-00
23	VANEIDE VITAL DA SILVA	093.518.204-75
24	VIVIANE KARINE DA CONCEIÇÃO SANTOS	116.024.624-61

CONCLUINTES DO 4º PERÍODO DO ENSINO MÉDIO, NA MODALIDADE  
EJA NO ANO LETIVO DE 2021.1- NOTURNO  
4º N02- EJA

Ordem	Nome do Aluno	CPF
01	ALEX JOSÉ DOS SANTOS CÂNDIDO	150.435.604-79

02	ANTHONY CRISTOVÃO DOS SANTOS SILVA	152.728.514-63
03	DANIEL AUGUSTO DOS SANTOS	091.634.214-02
04	ELIANE FREITAS DE ANDRADE MENDONÇA	012.720.094-08
05	ELISAMA MARTINS PIMENTEL DA SILVA	138.147.514-00
06	ERICK IZÍDIO DOS SANTOS	114.559.824-23
07	GABRIELA BRÁS DE ALMEIDA	156.169.774-54
08	GABRIELA NASCIMENTO DE OLIVEIRA	156.288.104-36
09	GISELE DA SILVA PEREIRA	078.971.354-38
10	INGRID LARISSA FERREIRA DE LIMA	129.219.884-29
11	INGRID RAIANE SILVA DOS SANTOS	147.338.934-85
12	JOSÉ ÉDER DA SILVA	017.274.204-89
13	JOSIVALDO DA CONCEIÇÃO DOS SANTOS	123.118.624-05
14	JULITA FRANCISCA DOS SANTOS	425.576.904-49
15	KAIO DIEGO PIMENTEL DA SILVA	145.606.754-06
16	LUCAS BATISTA DA SILVA	134.824.184-54
17	MANUELLY CONCEIÇÃO DE OLIVEIRA	126.951.694-93
18	MARIA DE FÁTIMA DA SILVA	123.465.674-42
19	MARIA EDUARDA FRANÇA DE BRITO	088.556.374-36
20	MICHAEL JOSÉ SOARES DOS SANTOS	122.660.634-21
21	OWERMARZ ESTANLEY PEDRO NAPOLEÃO MELO PEREIRA DA SILVA	094.000.174-80
22	QUEZIA MARTINS PIMENTEL DA SILVA	134.840.914-28
23	RENAN BARROS DA SILVA	145.923.034-58
24	RENÊ BARROS DA SILVA	145.922.874-01
25	RICARDO GOMES SANTOS SILVA	123.670.044-98
26	THATIANE FERNANDA DA SILVA	123.935.564-51

## PORTARIA/SEDUC Nº 13.505/2021

O SECRETÁRIO EXECUTIVO DE EDUCAÇÃO, no uso de suas atribuições legais e que lhes são conferidas pelo Art. 114, da Constituição do Estado de Alagoas, tendo em vista o que estabelece a Lei Delegada n.º 47 de 10 de agosto de 2015, e o Processo Administrativo n.º E:01800.0000024965/2021 e Considerando a Portaria SEDUC n.º 8.967/2016, que dispõe a cerca dos procedimentos para publicação dos concluintes da Educação Básica da Rede de Ensino Estadual de Alagoas;

## RESOLVE:

Art. 1º - Tornar público a relação dos alunos concluintes do Ensino Médio Regular, da Escola Estadual Domingos Moeda, no ano letivo 2020, conforme Anexo Único.

Art. 2º - Esta Portaria entrará em vigor na data de sua publicação.

SECRETARIA DE ESTADO DA EDUCAÇÃO, em Maceió (AL), 08 de novembro de 2021.

JOSÉ MARCIO AUGUSTO DE OLIVEIRA  
SECRETÁRIO EXECUTIVO DE EDUCAÇÃO  
ANEXO ÚNICO DA PORTARIA/SEDUC Nº 13.505/2021  
ESCOLA ESTADUAL DOMINGOS MOEDA  
INEP - 27000710

3ªM01-ER		
Relação Nominal dos alunos da turma da 3ª série - 3ªM01-ER - ano letivo de 2020		
Num	Nome	CPF
01	ADRIELE RAYANE DO NASCIMENTO FERREIRA	143.210.194-35
02	AMANDA DA CONCEIÇÃO TEODORO DA SILVA	117.392.394-23
03	AMANDA MARIA DA SILVA	712.361.174-84
04	ANA CLARA PONCIANO DIAS	150.724.374-00
05	ANA VITÓRIA MENDES DA SILVA	101.373.474-21
06	AVANILSON MONTEIRO DOS SANTOS	706.033.114-07
07	BEATRIZ DE SOUZA GOMES	150.469.674-30
08	CAIO EMANUEL MARTINS DA SILVA	141.929.294-30
09	CARLOS MANOEL DOS SANTOS SILVA	155.498.316-94
10	DAYANE MARIA DA SILVA	720.202.054-83
11	EDIEL BEZERRA FELIX	088.498.163-08
12	EDUARDO LUIZ DA SILVA	712.361.114-43
13	ELIEDSON LEITE SANTOS	148.609.474-01
14	ELIENE DA SILVA BARROS	150.750.574-46
15	FLAVIA CAROLINE DOS SANTOS MALTA	147.272.664-23
16	IGOR EMANOEL TENÓRIO SOARES DE MELO	128.903.034-03

3ªM01-ER		
Relação Nominal dos alunos da turma da 3ª série - 3ªM01-ER - ano letivo de 2020		
17	JAIRO DOS SANTOS NOIA	151.977.044-89
18	JOAO HIAGO CABRAL DA SILVA	146.126.164-30
19	JOAO VICTOR MEDEIROS BEZERRA	149.557.744-90
20	JORGE LUIZ DO AMARAL SOARES	706.044.244-85
21	JOSÉ EDUARDO ALVES FEITOZA	145.448.084-05
22	JOSÉ GABRIEL BATISTA LIMA	138.261.034-32
23	JOSÉ MATEUS DA SILVA	150.723.014-19
24	JULIANA PEREIRA NUNES	712.379.894-50
25	KAYKY SIQUEIRA DOS SANTOS	097.442.544-32
26	LAÍSA APARECIDA NUNES DOS SANTOS	154.194.144-65
27	LARA RAFAELA OLIVEIRA DOS SANTOS	132.805.184-66
28	LIVIA DE SOUZA PEREIRA	151.637.034-12
29	MARCELO DIAS DE FIGUEIREDO	712.359.514-99
30	MARCOS HENRIQUE RIBEIRO TORRES	150.939.934-84
31	MARIA CAMILY DOS SANTOS LIMA	150.754.064-75
32	MARIA CARLA BARROS NASCIMENTO	151.022.514-57
33	MARIA CAROLINE BARROS DOS SANTOS	113.671.744-73
34	MARIA GEOVANA DOS SANTOS NOIA	151.976.174-03
35	MARIA KAILANE DE JESUS DA SILVA	150.967.534-50
36	MARLA GRAZIELY CAVALCANTE LIMA	090.388.675-81
37	MICHEL DIAS PEREIRA	150.807.214-05
38	NATALY NAIARA PEREIRA NÓIA	151.391.504-50
39	NAYARA MARIA MARTINS DOS SANTOS DA SILVA	149.002.494-83
40	RAYARA DA SILVA	712.361.314-79
41	SERGIO RICARDO FEITOZA	145.328.264-54
42	SIVANEIDE DA SILVA SANDES	105.370.064-43
43	VITÓRIA SOBREIRA LIMA	119.909.654-74
44	WELLITON GOMES DA SILVA	148.911.554-42
45	THAUAN TENÓRIO DE SOUZA	099.342.044-36
46	MARIANA DAMASCENO DOS SANTOS SILVA	140.431.424-55

## 3ªT01-ER

Relação Nominal dos alunos da turma da 3ª série - 3ªT01-ER - ano letivo de 2020

Num	Nome	CPF
01	ALETÍCIA DOS SANTOS	150.525.734-48
02	AMANDA DE SOUZA CORDEIRO	125.753.694-01
03	DANIELE DA CONCEIÇÃO DOS SANTOS	149.561.004-77
04	DANIELLA DO NASCIMENTO DOS SANTOS	152.437.464-44
05	DULCE MARIA PORFIRIO PEREIRA	152.904.054-02
06	EDIMILSON SANTOS DE OLIVEIRA NETO	057.791.634-30
07	ELISANGELA DA SILVA LIMA	151.433.294-93
08	FERNANDA MENDES DOS SANTOS	118.720.064-69
09	GRAZIELA FERREIRA DOS SANTOS	151.993.484-00
10	JANIELE RODRIGUES DA SILVA	148.850.074-61
11	JANIELE RODRIGUES DA SILVA	137.020.074-90
12	JOELMA DOS SANTOS ARAUJO	151.146.634-02
13	LARISSA DOS SANTOS ALVES	150.022.344-10
14	LETICIA GOMES DE SOUZA	122.878.684-45
15	LORENA DOS SANTOS ALVES	146.467.664-00
16	LUANE GOMES DOS SANTOS	121.245.264-05
17	LUCIA ALVES DOS SANTOS	150.572514-30
18	MARIA CAMILA OLIVEIRA DOS SANTOS	141.962.764-31
19	MARIA CARLEANE DOS SANTOS	717.423.374-06
20	MARIA FERNANDA NUNES MARTINS	153.027.614-40
21	MARIA JAINE LIMA LEITE	152.600124-10
22	MARIA JOISIELE RODRIGUES LIMA	148.994.434-63
23	MARIA RAISSA VILELA NUNES	151.240.564-79
24	MARIA VITÓRIA DA SILVA LIMA	148.859.814-25
25	MARIANA SILVA CAVALCANTI	151.849.554-02
26	RONI JUNIOR DE BARROS SANDES	151.135.414-35
27	SAMARA GOMES DA SILVA	150.885.864-00
28	SCHEILAINE OLIVEIRA DOS SANTOS	151.044.904-32
29	VANESSA DOS SANTOS NUNES	135.130.504-29

30	VITORIA INOCENCIO DA SILVA	148.953.944-17
31	VITORIA OLIVEIRA DOS SANTOS	151.045.684-82

3ªN01-ER

Relação Nominal dos alunos da turma da 3ª série - 3ªN01-ER - ano letivo de 2020

Num	Nome	CPF
01	ADRIANA DA SILVA DIAS	069.396.524-00
02	ALEF LOPES DOS SANTOS	149.207.384-98
03	ANA LÚCIA DA SILVA DOS SANTOS	151.416.444-21
04	DAVI DOS SANTOS QUEIROZ	148.766.954-23
05	DIEGO PEREIRA FEITOZA	150.564.084-92
06	EMILIANA BEZERRA DA SILVA	151.642.914-10
07	FABRINA GONÇALVES DA SILVA	543.190.258-06
08	FREDISON DOS SANTOS FEITOSA	151.325.924-57
09	GIRLAINE ALVES DA SILVA	152.049.724-55
10	HELENO DO NASCIMENTO	712.469.764-63
11	ILAN DA SILVA SIQUEIRA	111.405.314-76
12	JOSÉ GABRIEL BEZERRA FILHO	145.132784-63
13	LEANDRO SANDES DA SILVA	151.494.734-05
14	LUCAS DOS SANTOS DIAS	107.581.804-46
15	MARCOS EDUARDO ALEXANDRE LIMA	090.788.244-76
16	MARIA ALICE DE ANDRADE DOS SANTOS	152.421394-20
17	MARIA AUNICE LIMA DOS SANTOS	712.377.924-01
18	MARIA FERNANDA BEZERRA DOS SANTOS	148.932.574-39
19	MARIA FLÁVIA MATIAS DANTAS DOS SANTOS	151.971.084-44
20	MARIA VITORIA DOS SANTOS DA SILVA	151.406.414-61
21	MIKAELA MANOELLA DE ARAUJO DOS SANTOS	149.561.734-31
22	NATANIELA LIMA DOS SANTOS	148.125.194-54
23	PAULO WILLAMI DOS SANTOS DA SILVA	144.707004-60
24	RAFAEL GOES DA SILVA	150.575.564-60
25	RAMONA DOS SANTOS	154.370.114-07
26	RIAN DE SOUZA	076.695.664-42
27	TAIANE DA CONCEIÇÃO DE BARROS	150.455.814.65
28	VALQUIRIA DOS SANTOS	152.564.114-03
29	VANDETE PEREIRA GONÇALVES	137.263.514-93

PORTARIA/SEDUC N° 13.503/2021

O SECRETÁRIO EXECUTIVO DE EDUCAÇÃO, no uso de suas atribuições legais e que lhes são conferidas pelo Art. 114, da Constituição do Estado de Alagoas, tendo em vista o que estabelece a Lei Delegada n.º 47 de 10 de agosto de 2015, e o Processo Administrativo n.º E:01800.0000018873/2021 e Considerando a Portaria SEDUC n.º 8.967/2016, que dispõe a cerca dos procedimentos para publicação dos concluintes da Educação Básica da Rede de Ensino Estadual de Alagoas;

RESOLVE:

Art. 1º - Tornar público a relação dos alunos concluintes do Ensino Médio Regular, da Modalidade da Educação de Jovens e Adultos/EJA, da Escola Estadual Desembargador Augusto Costa, no ano letivo 2020, conforme Anexo Único.

Art. 2º - Esta Portaria entrará em vigor na data de sua publicação.

SECRETARIA DE ESTADO DA EDUCAÇÃO, em Maceió (AL), 08 de novembro de 2021.

JOSÉ MARCIO AUGUSTO DE OLIVEIRA  
SECRETÁRIO EXECUTIVO DE EDUCAÇÃO

ANEXO ÚNICO DA PORTARIA/SEDUC N° 13.503/2021 Escola Estadual  
Desembargador Augusto Costa  
INEP: 27011577

Nível: Ensino Médio		
Série: 3ªM01-ER		
Modalidade: Regular		
Nº	NOME DO ALUNO	CPF
01	ADEILMA DOS SANTOS	149.261.204-96
02	ALEXSANDRA EMERÊNCIO SILVA	118.460.654-45
03	ANA CAROLINA ALVES DOS SANTOS	090.389.784-99

04	ANDERSON PEREIRA SANTANA	150.416.654-00
05	BRUNA MATIAS SILVA	713.091.784-96
06	CICERO JESCILÂNIO VALDEMAR SILVA	150.125.114-76
07	DANILO TELES DA SILVA	143.190584-45
08	EISHYLA SUNAMITHA SILVA PEREIRA	148.178.654-74
09	ERIK SILVA OLIVEIRA	146.222.664-74
10	EVILA DA ROCHA TERTO	713.099.804-03
11	GEOVANA EMANOELLE RIBEIRO DE LIMA	384.797.868-33
12	IVANISE DA SILVA MÉLO	098.985.954-18
13	IZABELA IGRIDES CONCEIÇÃO DA SILVA	151.492.074-38
14	JOSÉ NATAN PINTO DA SILVA	147.904.394-02
15	JOSELÂNIO MANOEL LÚCIO DOS SANTOS	713.081.784-41
16	KAYANE MENEZES DE ARAUJO	116.357.064-83
17	KEROLLAINY SANTANA SOUZA	713.104.504-71
18	LAÍLA SILVA SOUZA	092.506.444-00
19	LÍVIA OLIVEIRA SILVA	713.102.214-48
20	LOHANY MIRELY SOUZA DIONISIO	144.118.754-54
21	LUANA DA SILVA SANTOS	093.027.991-31
22	LUANA PEREIRA DO NASCIMENTO	139.275.324-44
23	LUCAS SOARES FREITAS	713.091.744-07
24	MATHEUS RICHARD DA SILVA BARBOSA	093.383.694-55
25	MIKAELA DA SILVA	149.761.404-07
26	RAFAEL HENRIQUE FERREIRA SILVA	150.552.144-06
27	RAFAELE PEREIRA DA SILVA	151.407.114-27
28	RAMOM CAVALCANTE AZARIAS	713.092.624-46
29	ROBSON SANTANA DA SILVA	150.713.714-13
30	ROSANA CAROLINE SOARES DE MELO	713.087.694-82
31	SHAYANE CRISTINE RUFINO SILVA	121.024.884-03
32	VANESSA SILVA MELO	135.548.684-00
33	VITÓRIA SANTOS SILVA	149.311.184-10
34	VITÓRIA SILVA DE MELO	713.099.594-71
35	VIVIANY DO NASCIMENTO SANTOS	151.230.714-90
36	WAGNA DA SILVA FERREIRA	150.311.344-29
37	WAGNER MENEZES DE ARAUJO	120.490.484-75

ELATÓRIO CONCLUINTE ENSINO MÉDIO 2020

Nível: Ensino Médio		
Série: 3ªN01-ER		
Modalidade: Regular		
Nº	NOME DO ALUNO	CPF
01	CAROLYNNE APARECIDA SANTOS SILVA	707.079.824-56
02	DANILO SANTOS SILVA	150.638.274-62
03	ESTEFHANE DOS SANTOS SILVA	713.099.134-80
04	HIGOR DAVI DE MELO	106.888.684-60
05	JANIELMA FERREIRA DE MATOS	707.079.634-00
06	JOSÉ HENRIQUE SOUZA PEREIRA	713.092.724-09
07	JOSÉ RANIERE SOARES FERREIRA	713.099.034-17
08	JOSÉ ROMÁRIO ALVES DA SILVA	138.234.744-80
09	JOSÉ SANTANA JÚNIOR	150.409.324-05
10	JOSILÂNIA SIQUEIRA DE FARIAS	122.937.264-44
11	JÚLIA CHAGAS ARAÚJO	150.893.434-70
12	KLEVERTON RAMON FERREIRA AZARIAS	090.807.564-23
13	LUÍS EDUARDO DOS SANTOS SILVA	713.108.484-08
14	MARIA EDUARDA DA SILVA SOUZA	150.804.994-78
15	MARIA FERNANDA NETO VIEIRA	138.017.384-18
16	MARIA VITÓRIA DA SILVA GOMES	713.099.944-63
17	MÉRCIA FERNANDA DA CONCEIÇÃO VITURINO	149.649.644.26
18	MILÂNIA SANTOS SILVA	152.074.694-60
19	PAULO ROBÉRIO DA SILVA HONORATO	707.054.754-41
20	VITÓRIA DA SILVA BARBOSA	713.086.684-57
21	GUILHERME DE OLIVEIRA TENÓRIO DA SILVA	094.278.294-19

Nível: Ensino Médio		
4ºN01EJA-EJA		Ano Letivo: 2020
Modalidade: Educação de Jovens e Adultos		
Nº	NOME DO ALUNO	CPF
01	Dayrla Roberto Correia Mélo	713.092.054-85
02	Edvaldo Melo Silva	095.097.244-40
03	Gustavo Pereira Silva	707.091.404-01
04	José Ramiro Gomes da Silva	112.034.414-01
05	José Tiago Silva Lima	150.034.134-75
06	Maria do Carmo Santos Silva	707.091.674-40
07	Maria Aparecida dos Santos	015.100.434-03
08	Maria Aparecida Ramos de Souza	118.653.274-25
09	Mariana Santos Nunes	109.097.644-50
10	Renilson Dionísio Lima	713.100.474-05
11	Rosana Bezerra Lima	112.717.024.44

## DECLARAÇÃO

Processo nº E:01800.0000010244/2019

Interessado: ANDRADE &amp; LUCENA LTDA

RECONHEÇO a dívida em tela e DECLARO que existe disponibilidade financeira para integral cumprimento da despesa em tela, como informa despacho 9611960 e seu impacto na execução orçamentária e financeira não impedirá ou prejudicará o funcionamento das atividades deste órgão até o final do exercício 2021, bem como que a despesa tem caráter eventual.

Gabinete/SEDUC, 04 de novembro de 2021.

RICARDO TENÓRIO DORIA

Secretário Executivo de Gestão Interna

Processo nº 01800.00018990/2006

Interessado: EDILEUZA DANIEL DOS SANTOS

## DECLARAÇÃO

RECONHEÇO a dívida em tela e DECLARO, com base no despacho da Chefia de Orçamento (doc.8701241), em cumprimento ao que preconiza os artigos 59 e 60 do Decreto Estadual Nº 72.783 de 21 de janeiro de 2021, que seu impacto na execução orçamentária e financeira não impedirá ou prejudicará o funcionamento das atividades deste órgão até o final do exercício, e que existe disponibilidade financeira para integral cumprimento da despesa em tela conforme SUFIC (doc.8711264), bem como informo que a despesa tem caráter eventual.

Gabinete/SEDUC, 03 de Setembro de 2021.

Rafael de Góes Brito

Secretário de Estado da Educação

Decreto nº 74.118, de 03 de maio de 2021.

## PORTARIA/SEDUC Nº 13.528/2021

O SECRETÁRIO DE ESTADO DA EDUCAÇÃO, no uso de suas atribuições e prerrogativas legais que lhe confere a Constituição do Estado de Alagoas e a Lei Delegada Nº 47, de 10 de agosto de 2015, e tendo em vista o que consta do processo SEI nº E: 01800-0000026257/2021.

## RESOLVE:

1. Designar os servidores Mércia Christine Cordeiro Costa, Professora, Matrícula nº 80.568-8, CPF nº 662.572.474-20, Jairo Vinícius da Silva Rocha, Professor, Matrícula nº 18.593-0, CPF nº 940.558.234-87 e Emerson Fábio Bernardo de Lima, Agente Administrativo, Matrícula nº 0142-2, CPF nº 939.405.134.15, para, sob a presidência da primeira, comporem a COMISSÃO DE SINDICÂNCIA ADMINISTRATIVA, para apurar a conduta dos agentes públicos que omissa ou comissivamente tenham concorrido para a ocorrência da ilegalidade que trata no processo nº 1800.000007491/2021, bem como apurar os fatos conexos que emergirem no decorrer dos trabalhos. Os servidores integrantes da Comissão acima referida deverão iniciar seus trabalhos dentro de 08 (oito) dias e concluí-los no prazo de 30 (trinta) dias, improrrogável, a contar da instalação dos trabalhos.

2. Esta Portaria entrará em vigor na data de sua publicação.

SECRETARIA DE ESTADO DA EDUCAÇÃO, em Maceió (AL), 09 de novembro de 2021.

RAFAEL DE GÓES BRITO

Secretário de Estado da Educação

## TERMO DE ADESÃO

## GESTÃO INTEGRADA DO TRANSPORTE ESCOLAR - GEITE

O Município de Porto de Pedras, neste ato representado pelo seu titular, CARLOS HENRIQUE VILELA DE VASCONCELOS, Prefeito Municipal, inscrito no CPF/MF sob o n.º 731.093.474-15, firma o compromisso de cumprir e fazer cumprir as disposições da Portaria - SEDUC/GEITE n.º 1.053/2021, publicada no DOE de 18 de janeiro de 2021, que dispõe sobre os critérios de adesão, formas de transferência e de execução, acompanhamento e prestação de contas dos recursos financeiros da GEITE, assumindo a responsabilidade pelo transporte de alunos matriculados na Rede Pública Estadual de Ensino, conforme dados constantes no Censo Escolar, cuja vigência dar-se-á no ano letivo 2021 das escolas da Rede Estadual.

Número de alunos das Escolas Estaduais que utilizam transporte escolar: 284 Valor

dos recursos financeiros - exercício de 2021 - R\$ 165.856,00 (Cento e Sessenta e Cinco mil, Oitocentos e Cinquenta e Seis reais), a ser pago em até 1 parcela referente aos meses de Agosto à Dezembro.

O presente Termo de Adesão é firmado em 03 (três) vias de igual teor e forma.

Maceió, 8 de Novembro de 2021.

Ricardo Tenório Dória

Secretário Executivo de Gestão Interna

Carlos Henrique Vilela de Vasconcelos

Município de Porto De Pedras

## TERMO DE ADESÃO

## GESTÃO INTEGRADA DO TRANSPORTE ESCOLAR – GEITE

O Município de Santa Luzia do Norte, neste ato representado pelo seu titular, Márcio Augusto Araújo Lima, Prefeito Municipal, inscrito no CPF/MF sob o n.º 018.589.324-40, firma o compromisso de cumprir e fazer cumprir as disposições da Portaria - SEDUC/GEITE n.º 1053/2021, publicada no DOE de 18 de janeiro de 2021, que dispõe sobre os critérios de adesão, formas de transferência e de execução, acompanhamento e prestação de contas dos recursos financeiros da GEITE, assumindo a responsabilidade pelo transporte de alunos matriculados na Rede Pública Estadual de Ensino, conforme dados constantes no Censo Escolar, cuja vigência dar-se-á no ano letivo 2021 das escolas da Rede Estadual.

Número de alunos das Escolas Estaduais que utilizam transporte escolar: 245

Valor dos recursos financeiros – exercício de 2021 – R\$ 75.117,00 (Setenta e cinco mil, cento e dezessete reais) a ser pago em até 03 (cinco) parcelas.

O presente Termo de Adesão é firmado em 03 (três) vias de igual teor e forma.

Santa Luzia do Norte – AL, 13 de agosto de 2021.

RAFAEL DE GÓES BRITO

SECRETÁRIO DE ESTADO DA EDUCAÇÃO

MÁRCIO AUGUSTO ARAUJO LIMA

PREFEITO DE SANTA LUZIA DO NORTE

## Secretaria de Estado do Esporte, Lazer e Juventude - SELAJ

TERCEIRO TERMO ADITIVO AO CONTRATO Nº 003/2021, QUE ENTRE SI CELEBRAM O ESTADO DE ALAGOAS, POR INTERMÉDIO DA SECRETARIA DE ESTADO DO ESPORTE, LAZER E JUVENTUDE, SELAJ-E A EMPRESA J H B GOMES PRODUÇÕES.

Processo: 36000.1177/2021

Contrato Nº 003/2019

Extrato Nº 116/2021

CONTRATANTE: O Estado de Alagoas, por intermédio da SELAJ - Secretaria de Estado do Esporte, Lazer e Juventude, inscrita no CNPJ sob o nº 22.255.059/0001-63 e com sede na Avenida Siqueira Campos, s/n, Trapiche da Barra, Maceió, Alagoas - Estádio Rei Pelé, representado pelo Secretário de Estado, o Sr. Charles Hebert Cavalcante Ferreira, brasileiro, inscrito no CPF sob o nº 026.162.744-93;

CONTRATADA: A empresa J H B GOMES PRODUÇÕES, inscrita no CNPJ sob o nº 18.899.026/0001-89 e estabelecida No Loteamento Alto da Boa Vista, nº 13, Bairro São Bento, Satuba, Alagoas, CEP 57120-000, representada pelo seu representante legal JACKSON HENRIQUE BURGOS GOMES, inscrito no CPF sob o nº 019.404.954-07, de acordo com a representação legal que lhe é outorgada por contrato social;

OBJETO: O objeto do Termo Aditivo é a alteração do Contrato Selaj nº 003/2019. O valor global do Termo de Contrato, que era de R\$ 128.960,00 (cento e vinte oito mil novecentos e sessenta reais), passa a ter um acréscimo de R\$ 32.240,00 (trinta e dois mil, duzentos e quarenta reais), que corresponde ao percentual de 25 (vinte e cinco) %, mantidas as mesmas condições contratuais.

DOTAÇÃO ORÇAMENTÁRIA: As despesas decorrentes desta contratação estão programadas em dotação orçamentária própria, prevista no orçamento do Estado de Alagoas, para o exercício de 2021, na classificação abaixo: Fonte: 0100, Programa de Trabalho: 27.122.0004.2001, Elemento de Despesa: 339039, PI 27.122.0004.2001.

DATA DE ASSINATURA: 09 de novembro de 2021.

Maceió/AL 09 de novembro de 2021

Charles Hebert Cavalcante Ferreira

Secretário de Estado do Esporte, Lazer e Juventude

Protocolo 619933

SEGUNDO TERMO ADITIVO AO CONTRATO N° 003/2020, QUE ENTRE SI CELEBRAM O ESTADO DE ALAGOAS, POR INTERMÉDIO DA SECRETARIA DE ESTADO DO ESPORTE, LAZER E JUVENTUDE, SELAJ- E A FEDERAÇÃO AQUÁTICA DO ESTADO DE ALAGOAS.

Processo: 36000.1214/2021

Contrato N° 003/2020

Extrato N° 117/2021

CONTRATANTE: O Estado de Alagoas, por intermédio da SELAJ - Secretaria de Estado do Esporte, Lazer e Juventude, inscrita no CNPJ sob o n° 22.255.059/0001-63 e com sede na Avenida Siqueira Campos, s/n, Trapiche da Barra, Maceió, Alagoas - Estádio Rei Pelé, representado pelo Secretário de Estado, o Sr. Charles Hebert Cavalcante Ferreira, brasileiro, inscrito no CPF sob o n° 026.162.744-93;

CONTRATADA: A FEDERAÇÃO AQUÁTICA DO ESTADO DE ALAGOAS, inscrita no CNPJ sob o n° 12.621.686/0001-17, estabelecida na Avenida Siqueira Campos, S/N, Estádio Rei Pelé, sala 22, Trapiche da Barra, Maceió/AL, Cep: 57010-395, representada pelo seu presidente, Sr. DIEGO CALADO SILVATO, de acordo com a representação legal que lhe é outorgada pela ata de posse, inscrito no CPF sob o n° 052.680.264-29;

OBJETO: O objeto do Termo Aditivo é a alteração do Termo de Colaboração n° 003/2020.

O prazo de vigência contratual fica prorrogado por mais 07 (sete) meses consecutivos e ininterruptos, contados a partir da data do término do prazo anteriormente acordado.

O prazo de execução, contado, do efetivo recebimento da Ordem de Execução, até a expiração do prazo de vigência contratual.

DOTAÇÃO ORÇAMENTÁRIA: As despesas decorrentes desta contratação estão programadas em dotação orçamentária própria, prevista no orçamento do Estado de Alagoas, para o exercício de 2021, na classificação abaixo: Fonte: 0100, Programa de Trabalho: 27.812.0010.4154, Elemento de Despesa: 339039, PI 4154.

DATA DE ASSINATURA: 09 de novembro de 2021.

Maceió/AL 09 de novembro de 2021

Charles Hebert Cavalcante Ferreira  
Secretário de Estado do Esporte, Lazer e Juventude

Protocolo 619957

## Secretaria de Estado da Fazenda

ESTADO DE ALAGOAS  
SECRETARIA DE ESTADO DA FAZENDA  
SUPERINTENDÊNCIA ESPECIAL DA RECEITA ESTADUAL  
GERÊNCIA DE CADASTRO

EDITAL GECAD N° 613/2021

O GERENTE DE CADASTRO, no uso de suas atribuições e prerrogativas legais,

RESOLVE:

Nos termos do art. 32, inciso I, alínea "c" do Decreto 3.481/2006, excluir do edital abaixo mencionado, o contribuinte identificado, por ter sanado as causas que ensejaram sua inaptidão no Cadastro de Contribuinte do Estado de Alagoas.

EDITAL GECAD N°: 1095/2019

CACEAL: 24729555-8

RAZÃO SOCIAL: BENON AUTO PECAS E SERVICOS EIRELI

PROCESSO N° 01500.0000040604/2021

Maceió, 09 de novembro de 2021

MARCOS ANTONIO DA SILVA ARAUJO  
Gerente de Cadastro em substituição

Protocolo 619948

SECRETARIA DE ESTADO DA FAZENDA  
SUPERINTENDÊNCIA DA RECEITA ESTADUAL  
GERÊNCIA DE ARRECADAÇÃO E CREDITO TRIBUTÁRIO

EDITAL GERAC N° 0080/2021

O Subchefe da Central de Processos DA GERÊNCIA DE ARRECADAÇÃO E CRÉDITO TRIBUTÁRIO, no uso de suas atribuições e tendo em vista o disposto nos artigos 11, inciso III, e 23 da Lei n°. 6.771/2006, notifica as Pessoas Jurídicas abaixo relacionadas, do lançamento de ofício realizado através do Auto de Infração informado, para, querendo, no prazo de 30 (trinta) dias, contados do primeiro dia útil posterior ao da data desta publicação, apresentarem DEFESA ou RECOLHEREM aos cofres do Erário Estadual, os valores dos tributos e demais gravames constantes do respectivo Auto de Infração, ao tempo em que também convoca os titulares, sócios, diretores, gerentes e administradores ou representantes legais das mesmas, dentro dos limites de suas responsabilidades, para, no mesmo prazo, proceder a LIQUIDAÇÃO do débito ou apresentar DEFESA, nos termos do art. 11, § 2º da Lei n° 6.771/2006, sob pena de ter o débito inscrito em Dívida Ativa Estadual, em conformidade com o artigo 89 da Lei n° 6.771/2006. Os autos estão disponíveis para vistas no 4º andar do prédio sede desta Secretaria de Estado da Fazenda, situado na Rua General Hermes, 80, Cambona, Maceió-AL.

GENAURO GOMES DE SA 80365760404  
CACEAL: 24290682

PROCESSO SF-1500.500027/2020  
AUTO DE INFRAÇÃO: 7071313001  
CPF E NOME DO(S) SÓCIO(S):  
80365760404/GENAURO GOMES DE SA

MARIA DE LOURDES DE LIMA 01157692427  
CACEAL: 24411031  
PROCESSO SF-1500.500050/2020  
AUTO DE INFRAÇÃO: 7071352001  
CPF E NOME DO(S) SÓCIO(S):  
01157692427/MARIA DE LOURDES DE LIMA

LUCIANA DOS SANTOS ALVES 04187617442  
CACEAL: 24273534  
PROCESSO SF-1500.500052/2020  
AUTO DE INFRAÇÃO: 7071267001  
CPF E NOME DO(S) SÓCIO(S):  
04187617442/LUCIANA DOS SANTOS ALVES

MARIA ANIZIA NAZARO SIQUEIRA 07177233482  
CACEAL: 24411973  
PROCESSO SF-1500.500054/2020  
AUTO DE INFRAÇÃO: 7071353001  
CPF E NOME DO(S) SÓCIO(S):  
07177233482/MARIA ANIZIA NAZARO SIQUEIRA

RAFAEL KARLOS AZARIAS RIBEIRO 06461482490  
CACEAL: 24288698  
PROCESSO SF-1500.500087/2020  
AUTO DE INFRAÇÃO: 7071312001  
CPF E NOME DO(S) SÓCIO(S):  
06461482490/RAFAEL KARLOS AZARIAS RIBEIRO

JOSE CICERO DA SILVA 92747302768  
CACEAL: 24428803  
PROCESSO SF-1500.500088/2020  
AUTO DE INFRAÇÃO: 7071371001  
CPF E NOME DO(S) SÓCIO(S):  
92747302768/JOSE CICERO DA SILVA

ROSEVALDO DOS SANTOS SILVA 02313840417  
CACEAL: 24292724  
PROCESSO SF-1500.500090/2020  
AUTO DE INFRAÇÃO: 7071315001  
CPF E NOME DO(S) SÓCIO(S):  
02313840417/ROSEVALDO DOS SANTOS SILVA

PATRICIA PEREIRA GONCALVES 07738747471  
CACEAL: 24409096  
PROCESSO SF-1500.500112/2020  
AUTO DE INFRAÇÃO: 7071284001  
CPF E NOME DO(S) SÓCIO(S):  
07738747471/PATRICIA PEREIRA GONCALVES

ELIANE SANTANA FLOR 05930638489  
CACEAL: 24410703  
PROCESSO SF-1500.500113/2020  
AUTO DE INFRAÇÃO: 7071350001  
CPF E NOME DO(S) SÓCIO(S):  
05930638489/ELIANE SANTANA FLOR

ELIELDA DE SOUZA SANTOS 46675031813  
CACEAL: 24439033  
PROCESSO SF-1500.500142/2020  
AUTO DE INFRAÇÃO: 7071381001  
CPF E NOME DO(S) SÓCIO(S):  
46675031813/ELIELDA DE SOUZA SANTOS

RAYANE THAIS DA SILVA BEZERRA 11271153408  
CACEAL: 24769795  
PROCESSO SF-1500.500193/2020  
AUTO DE INFRAÇÃO: 7075086001  
CPF E NOME DO(S) SÓCIO(S):  
11271153408/RAYANE THAIS DA SILVA BEZERRA

JACQUELINE DA SILVA NASCIMENTO 06403519484  
CACEAL: 24728464  
PROCESSO SF-1500.500446/2020  
AUTO DE INFRAÇÃO: 7071473001  
CPF E NOME DO(S) SÓCIO(S):  
06403519484/JACQUELINE DA SILVA NASCIMENTO

JOSE TALVANES SANTOS LIMA 10084376465  
CACEAL: 24728745  
PROCESSO SF-1500.500447/2020  
AUTO DE INFRAÇÃO: 7071475001  
CPF E NOME DO(S) SÓCIO(S):  
10084376465/JOSE TALVANES SANTOS LIMA

RONIEL VIEIRA DOS SANTOS 09649015442  
CACEAL: 24731057  
PROCESSO SF-1500.500449/2020  
AUTO DE INFRAÇÃO: 7071480001  
CPF E NOME DO(S) SÓCIO(S):  
09649015442/RONIEL VIEIRA DOS SANTOS

MARIA JOSE COSTA LEITE 04212711400  
CACEAL: 24441188  
PROCESSO SF-1500.500479/2020  
AUTO DE INFRAÇÃO: 7071383001  
CPF E NOME DO(S) SÓCIO(S):  
04212711400/MARIA JOSE COSTA LEITE

WILLYANE PEREIRA DA PAZ 34828177825  
CACEAL: 24464566  
PROCESSO SF-1500.500482/2020  
AUTO DE INFRAÇÃO: 7071416001  
CPF E NOME DO(S) SÓCIO(S):  
34828177825/WILLYANE PEREIRA DA PAZ

MARCIO COSTA LEITE 02520677465  
CACEAL: 24246421  
PROCESSO SF-1500.500485/2019  
AUTO DE INFRAÇÃO: 7071260001  
CPF E NOME DO(S) SÓCIO(S):  
02520677465/MARCIO COSTA LEITE

JAIME SANTOS PEREIRA 03704730513  
CACEAL: 24762209  
PROCESSO SF-1500.500486/2020  
AUTO DE INFRAÇÃO: 7071512001  
CPF E NOME DO(S) SÓCIO(S):  
03704730513/JAIME SANTOS PEREIRA

JOEDSON F NUNES EIRELI - EPP  
CACEAL: 24743528  
PROCESSO SF-1500.500493/2019  
AUTO DE INFRAÇÃO: 7070194001  
CPF E NOME DO(S) SÓCIO(S):  
04728588580/JOEDSON FERREIRA NUNES

FRANCISCO JOSE SILVA 04553878348  
CACEAL: 24762213  
PROCESSO SF-1500.500549/2020  
AUTO DE INFRAÇÃO: 7071500001  
CPF E NOME DO(S) SÓCIO(S):  
04553878348/FRANCISCO JOSE SILVA

JOSE CICERO OLIVEIRA DA SILVA 03925247408  
CACEAL: 24272524  
PROCESSO SF-1500.500587/2020  
AUTO DE INFRAÇÃO: 7079807001  
CPF E NOME DO(S) SÓCIO(S):  
03925247408/JOSE CICERO OLIVEIRA DA SILVA

FRANCISCO LUCIANO DE ALENCAR 01830095331  
CACEAL: 24760187  
PROCESSO SF-1500.500612/2020  
AUTO DE INFRAÇÃO: 7071449001  
CPF E NOME DO(S) SÓCIO(S):  
01830095331/FRANCISCO LUCIANO DE ALENCAR

APARECIDA EVANGELISTA DA COSTA MESQUITA  
05448376819  
CACEAL: 24759981  
PROCESSO SF-1500.500648/2020  
AUTO DE INFRAÇÃO: 7071464001  
CPF E NOME DO(S) SÓCIO(S):  
05448376819/APARECIDA EVANGELISTA DA COSTA  
MESQUITA

AROLDO CAVALCANTE SOUZA  
CACEAL: 24600281  
PROCESSO SF-1500.500110/2019  
AUTO DE INFRAÇÃO: 7072888002  
CPF E NOME DO(S) SÓCIO(S):  
54058317434/AROLDO CAVALCANTE SOUZA

CICERA DOS SANTOS SOUTO CONFECÇÕES - EPP  
CACEAL: 24265669  
PROCESSO SF-1500.500242/2019  
AUTO DE INFRAÇÃO: 7053567006  
CPF E NOME DO(S) SÓCIO(S):  
96635886400/CICERA DOS SANTOS SOUTO

COMERCIAL JUCEMAR LTDA  
CACEAL: 24772755  
PROCESSO SF-1500.500653/2020  
AUTO DE INFRAÇÃO: 7075095001  
CPF E NOME DO(S) SÓCIO(S):  
47073454172/DIVINO NAVES SOARES

COMERCIAL JUCEMAR LTDA  
CACEAL: 24772755  
PROCESSO SF-1500.500654/2020  
AUTO DE INFRAÇÃO: 7075095002  
CPF E NOME DO(S) SÓCIO(S):  
47073454172/DIVINO NAVES SOARES

COMERCIAL JUCEMAR LTDA  
CACEAL: 24772755  
PROCESSO SF-1500.500655/2020  
AUTO DE INFRAÇÃO: 7075095003  
CPF E NOME DO(S) SÓCIO(S):  
47073454172/DIVINO NAVES SOARES

COMERCIAL JUCEMAR LTDA  
CACEAL: 24772755  
PROCESSO SF-1500.500696/2020  
AUTO DE INFRAÇÃO: 7075095004  
CPF E NOME DO(S) SÓCIO(S):  
47073454172/DIVINO NAVES SOARES

CUPIRA BEBIDAS E REFRIGERANTES LTDA - ME  
CACEAL: 24413227  
PROCESSO SF-1500.500151/2020  
AUTO DE INFRAÇÃO: 7075504001  
CPF E NOME DO(S) SÓCIO(S):  
44625464404/SIZENANDO LEITE DE MACEDO JUNIOR

E GOMES DE LIMA EIRELI  
CACEAL: 24756621  
PROCESSO SF-1500.500006/2020  
AUTO DE INFRAÇÃO: 7075121001  
CPF E NOME DO(S) SÓCIO(S):  
09366800408/EDSON GOMES DE LIMA

E GOMES DE LIMA EIRELI  
CACEAL: 24756621  
PROCESSO SF-1500.500007/2020  
AUTO DE INFRAÇÃO: 7075121002  
CPF E NOME DO(S) SÓCIO(S):  
09366800408/EDSON GOMES DE LIMA

H R MACEDO SILVA ALIMENTOS - ME  
CACEAL: 24733776  
PROCESSO SF-1500.500798/2019  
AUTO DE INFRAÇÃO: 7075135001  
CPF E NOME DO(S) SÓCIO(S):  
00811805190/HELOISA RIBEIRO MACEDO SILVA

J.B. DE LIMA - ME  
CACEAL: 24207789  
PROCESSO SF-1500.500509/2019  
AUTO DE INFRAÇÃO: 7072770001  
CPF E NOME DO(S) SÓCIO(S):  
00097559423/JOABE BATISTA DE LIMA

J.B. DE LIMA - ME  
CACEAL: 24207789  
PROCESSO SF-1500.500514/2019  
AUTO DE INFRAÇÃO: 7072770002  
CPF E NOME DO(S) SÓCIO(S):  
00097559423/JOABE BATISTA DE LIMA

JEAN ALBERT DALACORTE 01349028070  
CACEAL: 24469492  
PROCESSO SF-1500.500484/2020  
AUTO DE INFRAÇÃO: 7071420001  
CPF E NOME DO(S) SÓCIO(S):  
01349028070/JEAN ALBERT DALACORTE

LARES CONSTRUCOES LTDA  
CACEAL: 24075152  
PROCESSO SF-1500.500686/2020  
AUTO DE INFRAÇÃO: 7075525002  
CPF E NOME DO(S) SÓCIO(S):  
07933207472/EVANDRO SARMENTO PONTES DE MIRANDA  
54021812415/LIEGE GONZAGA PONTES DE MIRANDA

LARES CONSTRUCOES LTDA  
CACEAL: 24075152  
PROCESSO SF-1500.500698/2020  
AUTO DE INFRAÇÃO: 7075525004  
CPF E NOME DO(S) SÓCIO(S):  
07933207472/EVANDRO SARMENTO PONTES DE MIRANDA  
54021812415/LIEGE GONZAGA PONTES DE MIRANDA

LOJAS INSINUANTE S.A.  
CACEAL: 24089059  
PROCESSO SF-1500.500334/2020  
AUTO DE INFRAÇÃO: 7078787001  
CPF E NOME DO(S) SÓCIO(S):  
10298842858/PEDRO DANIEL MAGALHAES  
74946714634/RICARDO RODRIGUES NUNES  
709641907/LUIZ AFONSO WAN DALL JUNIOR  
22399103807/PEDRO HENRIQUE TORRES BIANCHI

LOLIS COMERCIO VAREJISTA DE ROUPAS E ACESSORIOS  
LTDA  
CACEAL: 24274463  
PROCESSO SF-1500.500266/2020  
AUTO DE INFRAÇÃO: 7079854001  
CPF E NOME DO(S) SÓCIO(S):  
10633355402/ANA CAROLINA REGO ABDALA

M.G.ANDRADA DE ARAUJO EPP  
CACEAL: 24106123  
PROCESSO SF-1500.500145/2019  
AUTO DE INFRAÇÃO: 7066731001  
CPF E NOME DO(S) SÓCIO(S):  
64922243453/MARIA GIZELIA ANDRADE DE ARAUJO

MANUEL JOSE BARBOSA LOUREIRO CONSTRUCOES EIRELI  
- ME  
CACEAL: 24413243  
PROCESSO SF-1500.500277/2020  
AUTO DE INFRAÇÃO: 7075122001  
CPF E NOME DO(S) SÓCIO(S):  
12678511715/MANUEL JOSE BARBOSA LOUREIRO

MANUEL JOSE BARBOSA LOUREIRO CONSTRUCOES EIRELI  
- ME  
CACEAL: 24413243  
PROCESSO SF-1500.500283/2020  
AUTO DE INFRAÇÃO: 7075122002  
CPF E NOME DO(S) SÓCIO(S):  
12678511715/MANUEL JOSE BARBOSA LOUREIRO

MEGA EMPORIO COMERCIO VAREJISTA LTDA  
CACEAL: 24768769  
PROCESSO SF-1500.500181/2020  
AUTO DE INFRAÇÃO: 7075088001  
CPF E NOME DO(S) SÓCIO(S):  
77031423449/PAULO FERNANDO ALVES DE VASCONCELOS  
SOBRINHO

PREMIUM INDUSTRIA E COMERCIO DE PLASTICOS EIRELI -  
EPP  
CACEAL: 24298339  
PROCESSO SF-1500.500635/2020  
AUTO DE INFRAÇÃO: 7080655001  
CPF E NOME DO(S) SÓCIO(S):  
04555131479/SERGIO LOPES DA SILVA

QUIMICA AURELIANO DA SILVA COMERCIO E CIA LTDA  
CACEAL: 24762956  
PROCESSO SF-1500.500531/2019  
AUTO DE INFRAÇÃO: 7073993001  
CPF E NOME DO(S) SÓCIO(S):  
13443844472/AURELINO DA SILVA

QUIMICA AURELIANO DA SILVA COMERCIO E CIA LTDA  
CACEAL: 24762956  
PROCESSO SF-1500.500533/2019  
AUTO DE INFRAÇÃO: 7073993002  
CPF E NOME DO(S) SÓCIO(S):  
13443844472/AURELINO DA SILVA

RODRIGO VIEIRA GALVAO - ME  
CACEAL: 24730738  
PROCESSO SF-1500.500018/2020  
AUTO DE INFRAÇÃO: 7072780003  
CPF E NOME DO(S) SÓCIO(S):  
29286872895/RODRIGO VIEIRA GALVAO

SELMA MARIA DA SILVA OLIVEIRA 86327178472  
CACEAL: 24443951  
PROCESSO SF-1500.500480/2020  
AUTO DE INFRAÇÃO: 7071384001  
CPF E NOME DO(S) SÓCIO(S):  
86327178472/SELMA MARIA DA SILVA OLIVEIRA

TALVANIS & TALVAN COMERCIO LTDA  
CACEAL: 24217236  
PROCESSO SF-1500.500284/2020  
AUTO DE INFRAÇÃO: 7038497003  
CPF E NOME DO(S) SÓCIO(S):  
47069694091/JOSE TALVAN GOMES TEIXEIRA

VITA FLORA COMERCIO DE ALIMENTOS LTDA - ME  
CACEAL: 24436164  
PROCESSO SF-1500.500488/2019  
AUTO DE INFRAÇÃO: 7075511001  
CPF E NOME DO(S) SÓCIO(S):  
68648839491/MARCEL MAGNO DUARTE DA COSTA

GERÊNCIA DE ARRECADAÇÃO E CRÉDITO TRIBUTÁRIO,  
EM MACEIÓ, 09 DE NOVEMBRO DE 2021.

Jeovanes de Oliveira Silva  
Subchefe da Central de Processos

Pag.6/6

ESTADO DE ALAGOAS  
SECRETARIA DE ESTADO DA FAZENDA  
SUPERINTENDÊNCIA ESPECIAL DA RECEITA ESTADUAL  
GERENCIA DE CADASTRO

ATO DE CREDENCIAMENTO VOLUNTÁRIO PARA UTILIZAÇÃO DA  
ESCRITURAÇÃO FISCAL DIGITAL - GECAD Nº. 209/2021

O GERENTE DE CADASTRO, no uso das atribuições que lhe  
são conferidas e tendo em vista o disposto na Instrução Normativa SEF nº  
19/2009, em especial os §§ 5º e 6º do artigo 3º desta norma,

RESOLVE:

Art. 1º Ficam credenciados como voluntários para utilização da Escrituração  
Fiscal Digital – EFD, os estabelecimentos abaixo nominados, em caráter  
irretratável e extensivo a todos os estabelecimentos existentes no território do  
Estado de Alagoas, como também a quaisquer outros estabelecimentos que  
venham a ser constituídos pela pessoa jurídica, nestes mesmos limites territoriais:

I) A partir de 13/10/2021:  
NOME EMPRESARIAL: RF MOBILIDADE EM TRANSITO LTDA  
CACEAL: 24019717-8  
PROCESSO E:01500.0000040506/2021

II) A partir de 21/10/2021:  
NOME EMPRESARIAL: VILLA PANTAI BOUTIQUE HOTEL LTDA  
CACEAL: 24019860-3  
PROCESSO E:01500.0000040428/2021

III) A partir de 01/11/2021:  
NOME EMPRESARIAL: ISRAEL DA SILVA  
CACEAL: 24003407-4  
PROCESSO E:01500.0000040529/2021

NOME EMPRESARIAL: ISRAEL DA SILVA  
CACEAL: 24373970-2  
PROCESSO E:01500.0000040529/2021

NOME EMPRESARIAL: J J LIRA PANIFICADORA LTDA - EPP  
CACEAL: 24410046-2  
PROCESSO E:01500.0000040526/2021

NOME EMPRESARIAL: JORGE HUANG DAI  
CACEAL: 24759918-2  
PROCESSO E:01500.0000040446/2021

IV) A partir de 03/11/2021:  
NOME EMPRESARIAL: DALCIRA ARCANJO SILVA GOMES  
CACEAL: 24021343-2  
PROCESSO E:01500.0000040404/2021

IV) A partir de 04/11/2021:  
NOME EMPRESARIAL: MLK TRADING IMPORTACAO E EXPORTACAO  
LTDA  
CACEAL: 24021374-2  
PROCESSO E:01500.0000040504/2021

Art. 2º Este ato de credenciamento entra em vigor na data de sua publicação,  
produzindo seus efeitos a partir das datas estabelecidas nos incisos do Artigo 1º.

Maceió, 09 de Novembro de 2021

MARCOS ANTONIO DA SILVA ARAUJO  
GERENTE DE CADASTRO EM SUBSTITUIÇÃO

A CHEFE DE GABINETE DA SECRETARIA DA FAZENDA DE ALAGOAS  
DESPACHOU NO DIA 03 DE NOVEMBRO DE 2021 OS SEGUINTE  
PROCESSOS:

PROC. Nº. 1500-013627/2019 - CENCONSUD BRASIL COMERCIAL LTDA - À  
Chefia Executiva Administrativa.

PROC. Nº. 1500-047181/2019 - CENCOSUD BRASIL COMERCIAL LTDA -  
Idem.

PROC. Nº. 1500-002153/2016 - COMPANHIA MARANHENSE DE  
REFRIGERANTES - Idem.

PROC. Nº. 1500-036660/2015 - COMPANHIA MARANHENSE DE  
REFRIGERANTES - Idem.

GSEF, em Maceió, 09 de Novembro de 2021.

Publique-se.

MAÍRA ALVES PITA  
Chefe de Gabinete

Protocolo 620029

ESTADO DE ALAGOAS  
SECRETARIA DE ESTADO DA FAZENDA  
SUPERINTENDÊNCIA ESPECIAL DA RECEITA ESTADUAL  
GERENCIA DE CADASTRO

EDITAL GECAD Nº 614/2021

A GERENTE DE CADASTRO, no uso de suas atribuições e prerrogativas legais,  
e o que consta no MEMO GSN Nº 042/2021, da Gerência do Simples Nacional.

RESOLVE:

Nos termos do art. 32, inciso I, alínea “c” do Decreto 3.481/2006, excluir do edital  
GECAD Nº 477/2021, os contribuintes identificados abaixo, por terem sanado as  
causas que ensejaram suas suspensões no Cadastro de Contribuinte do Estado de  
Alagoas;

Nº PROCESSO: E:01500.0000005952/2021  
CACEAL: 24252247-5  
RAZÃO SOCIAL: CICERA S. DA SILVA - ME  
CNPJ: 14125197000108

Nº PROCESSO: E:01500.0000006084/2021  
CACEAL: 24439493-8  
RAZÃO SOCIAL: S A DOS SANTOS - ME  
CNPJ: 23090524000116

Maceió, 09 de Novembro de 2021

Marcos Antonio da Silva Araujo  
Gerente de Cadastro - GECAD - em exercício

Protocolo 620093

ESTADO DE ALAGOAS  
SECRETARIA DE ESTADO DA FAZENDA  
SUPERINTENDÊNCIA ESPECIAL DA RECEITA ESTADUAL  
GERENCIA DE CADASTRO

EDITAL GECAD Nº 615/2021

O GERENTE DE CADASTRO, no uso de suas atribuições e prerrogativas legais,  
e, o que consta no Memorando nº E:16/2021/Gerência do Simples Nacional no  
Processo nº E:01500.0000040628/2021 e,

Considerando os:

a) caput, §1º, §9º, do art. 100, c/c inciso II, §2º do art. 115 da Resolução CGSN nº  
140/2018, que trata do limite da Receita Bruta do MEI e a comunicação obrigatória  
do desenquadramento do SIMEI;

b) inciso X do art. 29 da LC nº 123/2006, que trata da exclusão do Simples  
Nacional com base na observância de percentual legal de aquisição de mercadorias  
para comercialização ou industrialização;

c) inciso V, do art. 48 da Instrução Normativa SEF nº 17/2007, que trata da  
suspensão da inscrição estadual com fundamento na extrapolação do limite;

d) §3º do art. 34 da LC nº 123/2006, que trata da notificação prévia visando a auto  
regularização;

e) inciso III, do §1º do art. 64 da Resolução CGSN nº 140/2018, que trata da  
exibição de livros, documentos ou arquivos eletrônicos e o fornecimento de  
informações fiscais, econômicas ou financeiras;



**RESOLVE:**

1 - Fazer ciente a todos quantos o presente EDITAL virem ou dele tiverem conhecimento que, de acordo com o disposto no inciso V do art. 48 da Instrução Normativa SEF nº 17/2007, ficam as inscrições estaduais abaixo discriminadas no Anexo Único na situação "SUSPENSAS" no Cadastro de Contribuintes do Estado de Alagoas -CACEAL.

2- NOTIFICAR previamente os contribuintes abaixo relacionados para providenciarem a regularização das pendências no Portal do Simples Nacional através dos seguintes procedimentos:

2.1- fazer o desenquadramento do SIMEI por excesso de receita bruta no ano-calendário;

2.2- enviar a declarações do simples nacional: PGDASD e DEFIS;

2.3- efetuar o pagamento dos tributos declarados;

2.4 - incluir o contabilista responsável, através do evento 232 na Redesim.

2.5- IMPORTANTE: A data de efeito constante no anexo único do edital é de referência, ou seja, caso o contribuinte identifique que extrapolou o limite de receita em anos anteriores, deve realizar o desenquadramento no respectivo ano, nos termos do artigo 115, inciso II, alínea "a", da Resolução CGSN 140/2018.

3- INTIMAR os contribuintes relacionados no anexo único a abrir um processo no SEI com tipo do processo "Simples Nacional: opção, exclusão e desenquadramento" e juntar/anexar os seguintes documentos em PDF, assinados com Certificado Digital pelo contador e/ou seu representante legal:

3.1- Comprovante do desenquadramento do SIMEI por excesso de receita bruta no ano-calendário;

3.2- Declarações do simples nacional: PGDASD e DEFIS;

NO CASO DE CONTESTAÇÃO anexar ao processo a documentação comprobatória que respalde as justificativas;

Alternativamente, o contribuinte/representante legal poderá iniciar a abertura do processo utilizando o aplicativo NISE whatsapp (+558240202560), seguindo o caminho:

Digite: 1-Faça sua identificação, 4-Regime Especial (Simples Nacional), 1-Simples Nacional, 4- Quero me auto regularizar / contestar a inclusão em edital de autorregularização, 1-Iniciar atendimento, 2-Não, 1-Abri um processo SEI;

Em caso de dúvidas o contribuinte/representante legal poderá acessar a NISE e falar diretamente com um atendente. Digite: 1-Faça sua identificação, 4-Regime Especial (Simples Nacional), 1-Simples Nacional, 4- Quero me auto regularizar / contestar a inclusão em edital de autorregularização, 1-Iniciar atendimento.(\*)

(\* ) Este serviço está disponível de segunda a sexta-feira, de 9hs às 13hs.

Para mais informações sobre procedimentos de regularização acesse: CARTILHA DE REGULARIZAÇÃO DE PENDÊNCIAS DO SN/MEI disponível no site sefaz.al.gov.br.

Maceió, 09 de Novembro de 2021

Marcos Antonio da Silva Araujo  
Gerente de Cadastro - GECAD - em exercício

**ANEXO ÚNICO**

CNPJ	CACEAL	RAZÃO SOCIAL	DATA EFEITO
43917844000104	24020217-1	DAMIAO CORDEIRO ALVES 08216224478	21/10/2021
37734088000185	24356572-0	ELTON JUNIOR OLIVEIRA DOS SANTOS 09979827483	01/01/2021
37029993000134	24347072-0	FELIPE JUNIOR DA SILVA 12633811469	01/01/2021
43965790000152	24020297-0	JOSE AMERICO GOMES DANTAS 74821180472	22/10/2021
43537072000185	24017488-7	PEDRO VIEIRA DA SILVA 41075471400	16/09/2021
39656510000157	24372825-5	ROZINEIDE COSTA VIANA 01012578488	01/01/2021

26362283000105	24302917-9	SERGIO MURILLO DOMINGOS RIBEIRO 03335413407	01/01/2021
34772701000160	24317188-9	TENORIO JOSE DOS SANTOS 42770351400	01/01/2021

Protocolo 620106

**Secretaria de Estado do Planejamento,  
Gestão e Patrimônio - SEPLAG**

PORTARIA/SEPLAG N° 14.332/2021

FORMALIZA A COMPOSIÇÃO DA GOVERNANÇA DO PROGRAMA DE ESTÁGIO DE ENSINO SUPERIOR DO GOVERNO DE ALAGOAS.

O SECRETÁRIO DE ESTADO DO PLANEJAMENTO, GESTÃO E PATRIMÔNIO, no exercício de suas atribuições que lhe confere o art. 2º, I, e do art. 3º, especialmente o §1º, da Instrução Normativa nº 02, de 25 de março de 2021,

**RESOLVE:**

Art. 1º Fica formalizada a seguinte composição da Governança do Programa de Estágio de Ensino Superior, o Programa Pontapé:

I - Rose Cristine da Silva Leite Damas, Relações Públicas em função especial, sob o CPF de nº 022.107.244-65 e matrícula de nº 9864047-0, como coordenador(a);

II - Vanessa Leão Batista de Melo, Gerente, sob o CPF de nº 077.216.814-80 e matrícula de nº 1970-4, como membro;

III - Mariana Cropalato Costa de Oliveira, Superintendente de Planejamento e Políticas Públicas, sob o CPF de nº 025.000.465-83 e matrícula 3433-9, como membro;

IV - Erika Falcão de Lucena, Assessora Especial, sob o CPF de nº 042.670.434-77 e matrícula de nº 1346-3, como membro;

V - Rebecca Ferreira Ribeiro, Assessora Técnica, sob o CPF de nº 111.560.684-01 e matrícula de nº 3099-6, como membro; e

VI - Michel Thomas Gomes Lins, Supervisor de Rede Física, sob o CPF de nº 071.404.404-09 e matrícula de nº 3477-0, como membro.

Art. 2º A Governança terá como suporte técnico:

I - Tatiane Vaz de Melo Lavarini, Bolsista, sob o CPF de nº 105.289.606-52;

II - Roberto Rocha Leandro, Bolsista, sob o CPF de nº 097.286.504-77;

III - Susan Ellen da Silva Brito, Bolsista, sob o CPF de nº 037.361.193-56; e

IV - Izabel Antunes Guarda Faez, Bolsista, sob o CPF de nº 442.089.568-36.

Art. 3º A Governança poderá ser assessorada por equipe técnica composta por servidores públicos de outros órgãos ou entidades da Administração Pública Estadual.

Art. 4º A participação e função de membro da Governança é considerada serviço público relevante e não será remunerada.

Art. 5º O Secretário de Estado do Planejamento, Gestão e Patrimônio poderá editar normas complementares necessárias à aplicação desta Portaria.

Art. 6º Ficam revogadas as disposições em contrário.

Art. 7º Esta Resolução entra em vigor na data de sua publicação.

(assinado eletronicamente)

FABRÍCIO MARQUES SANTOS

Secretaria de Estado do Planejamento, Gestão e Patrimônio

**GOVERNO DO ESTADO DE ALAGOAS**  
**SECRETARIA DO PLANEJAMENTO, GESTÃO E PATRIMÔNIO DO ESTADO DE ALAGOAS**  
**CONCURSO PÚBLICO PARA O PROVIMENTO DE VAGAS EM CARGOS DE NÍVEL SUPERIOR E DE NÍVEL MÉDIO DA SECRETARIA DE ESTADO**  
**DA SAÚDE DE ALAGOAS**  
**EDITAL Nº 7 – SESAU/AL, DE 9 DE NOVEMBRO DE 2021**

O Secretário de Estado do Planejamento, Gestão e Patrimônio do Estado de Alagoas, em razão de erro material no processamento do resultado final nas provas objetivas, torna pública a **retificação do resultado final nas provas objetivas**, para todos os cargos, divulgado por meio do Edital nº 6 – SESAU/AL, de 8 de outubro de 2021, conforme a seguir especificado.

Torna público, ainda, em razão da referida retificação, a **exclusão do candidato Rafael Ferreira da Silva, inscrição nº 10016002, da convocação para a prova de habilidades clínicas**, somente para o cargo de Enfermeiro – Especialidade Urgência/Emergência, divulgada por meio do subitem 2.1.1 do edital supracitado, bem como a **convocação da candidata Debora de Amorim Guimaraes, inscrição nº 10034458, para a prova de habilidades clínicas**, referente ao concurso público para o provimento de vagas em cargos de nível superior e de nível médio da Secretaria de Estado da Saúde de Alagoas (SESAU/AL).

**1 DA RETIFICAÇÃO DO RESULTADO FINAL NAS PROVAS OBJETIVAS (PARA TODOS OS CARGOS)**

1.1 Resultado final nas provas objetivas, na seguinte ordem: cargo/especialidade, número de inscrição, nome do candidato em ordem alfabética, nota final na prova objetiva de conhecimentos gerais ( $P_1$ ), número de acertos na prova objetiva de conhecimentos gerais ( $P_1$ ), nota final na prova de conhecimentos específicos ( $P_2$ ), número de acertos na prova de conhecimentos específicos ( $P_2$ ) e nota final nas provas objetivas.

**1.1.1 CARGO 1: ASSISTENTE SOCIAL**

10015427, Adanne Maria Correa de Farias, 15.31, 29, 40.75, 49, 56.06 / 10032364, Adeilza Silvestre da Cruz, 15.31, 32, 32.39, 49, 47.70 / 10001468, Adriana Barros de Lima, 25.51, 33, 42.84, 53, 68.35 / 10005377, Adriana Ferreira Lopes Costa de Moraes, 21.43, 33, 48.06, 54, 69.49 / 10038466, Adriana Gregorio da Rocha Luz, 14.29, 29, 30.30, 42, 44.59 / 10012420, Adriana Lima Bispo, 24.49, 31, 45.97, 47, 70.46 / 10000860, Adriana Lucia dos Santos Silva, 11.22, 30, 44.93, 55, 56.15 / 10034376, Adriana Moura de Campos, 13.27, 31, 25.07, 45, 38.34 / 10019537, Adriana Oliveira Costa Silva, 17.35, 33, 28.21, 47, 45.56 / 10004090, Adria na Patricia dos Santos Lima, 25.51, 37, 44.93, 55, 70.44 / 10042385, Adriana Paula Xavier Araujo, 17.35, 31, 21.94, 38, 39.29 / 10040442, Adriana Santos Batista, 12.24, 27, 25.07, 41, 37.31 / 10013570, Adriano de Oliveira Silva, 13.27, 31, 34.48, 50, 47.75 / 10010265, Adrielle Martins de Lima, 17.35, 22, 26.12, 32, 43.47 / 10008612, Agda Alves Soares, 27.55, 38, 28.21, 47, 55.76 / 10020037, Agnes Carine da Silva, 23.47, 34, 39.70, 49, 63.17 / 10014303, Ailton Pereira Gonçalves, 17.35, 32, 34.48, 47, 51.83 / 10042918, Aime Suan Feenreira da Cunha, 19.39, 26, 31.34, 36, 50.73 / 10015731, Alana Peixoto da Silva, 28.57, 38, 38.66, 51, 67.23 / 10008079, Alani Lilian dos Santos Lira, 15.31, 24, 31.34, 41, 46.65 / 10038050, Alanna Christiane da Silva, 13.27, 31, 24.03, 45, 37.30 / 10021328, Alayne Karine Mendonca da Silva, 15.31, 31, 27.16, 45, 42.47 / 10002264, Alba Alencar Gomes, 23.47, 32, 28.21, 40, 51.68 / 10021948, Alcicleide Xavier de Lira Araujo, 11.22, 30, 40.75, 53, 51.97 / 10013892, Alcmir Ferreira da Silva Gomes, 26.53, 36, 25.07, 44, 51.60 / 10009791, Aldelaine Severo da Silva Ferreira, 29.59, 36, 42.84, 51, 72.43 / 10014580, Aldeylane Genelucia Nobre, 15.31, 31, 42.84, 52, 58.15 / 10035098, Alessandra Camargo Silva, 23.47, 36, 24.03, 45, 47.50 / 10015346, Alessandra Conceicao da Silva, 21.43, 35, 34.48, 50, 55.91 / 10010552, Alessandra dos Santos, 15.31, 32, 24.03, 45, 39.34 / 10012068, Alessandra Marcia da Costa, 11.22, 30, 30.30, 48, 41.52 / 10042836, Alessandra Santos Cavalcante, 19.39, 34, 42.84, 54, 62.23 / 10020013, Alessandra Tavares da Silva, 17.35, 33, 28.21, 47, 45.56 / 10005742, Alexandra Caroline Mercez, 11.22, 30, 28.21, 47, 39.43 / 10017758, Alexandre Jose dos Santos, 19.39, 34, 30.30, 48, 49.69 / 10035441, Alexandra dos Santos, 14.29, 30, 24.03, 38, 38.32 / 10026164, Alice Moreira Mortimer, 21.43, 35, 34.48, 50, 55.91 / 10014571, Alif Felipe Vasconcelos Galvao, 12.24, 27, 26.12, 44, 38.36 / 10009245, Alina Joana Passos de Oliveira, 24.49, 33, 40.75, 46, 65.24 / 10026867, Alina Maria Rocha e Silva, 11.22, 24, 28.21, 41, 39.43 / 10027102, Aline Cristina Gama Bezerra de Menezes, 15.31, 32, 24.03, 45, 39.34 / 10020506, Aline dos Santos Dantas, 19.39, 34, 32.39, 49, 51.78 / 10029660, Aline Ferreira Lopes, 16.33, 24, 34.48, 40, 50.81 / 10026791, Aline Joyce Leal Lima, 17.35, 30, 31.34, 47, 48.69 / 10030984, Aline Lisboa da Silva, 14.29, 27, 30.30, 43, 44.59 / 10007871, Aline Nunes de Oliveira Mendes, 15.31, 32, 30.30, 48, 45.61 / 10003720, Aline Poliane Ferreira dos Santos, 18.37, 32, 21.94, 43, 40.31 / 10019806, Aline Quitéria da Silva Oliveira, 15.31, 32, 28.21, 47, 43.52 / 10019632, Aline Rejane da Silva, 15.31, 32, 40.75, 53, 56.06 / 10001807, Aline Rodrigues dos Santos, 18.37, 28, 35.52, 46, 53.89 / 10023741, Aline Silva Calheiros da Rosa, 22.45, 32, 42.84, 50, 65.29 / 10007393, Aline Silva de Lima, 21.43, 35, 41.79, 53, 63.22 / 10034673, Alline Gabrielle Santos Feitosa, 15.31, 29, 35.52, 49, 50.83 / 10010796, Allyana Alexandra Avila de Alencar Silva, 18.37, 30, 27.16, 37, 45.53 / 10033447, Allyne Amelia de Oliveira Lima Quixada, 20.41, 29, 30.30, 42, 50.71 / 10028665, Amanda Alves de Lima Oliveira, 23.47, 34, 26.12, 41, 49.59 / 10034158, Amanda Bezerra Melo, 21.43, 32, 26.12, 42, 47.55 / 10025836, Amanda Bonner Peixoto Camara, 17.35, 33, 44.93, 55, 62.28 / 10004195, Amanda Carla, 15.31, 27, 36.57, 47, 51.88 / 10031817, Amanda Chayane de Oliveira Veiga, 25.51, 37, 30.30, 48, 55.81 / 10027946, Amanda Costa Oliveira, 18.37, 33, 33.43, 46, 51.80 / 10039978, Amanda da Silva, 19.39, 34, 51.19, 58, 70.58 / 10015536, Amanda da Silva Menezes, 23.47, 31, 48.06, 50, 71.53 / 10027707, Amanda de Araujo Nascimento, 14.29, 22, 24.03, 38, 38.32 / 10002976, Amanda de Assuncao Santos, 18.37, 33, 38.66, 51, 57.03 / 10029800, Amanda Fabricia de Freitas, 19.39, 32, 39.70, 52, 59.09 / 10004456, Amanda Gabriella dos Santos Neri, 14.29, 25, 32.39, 41, 46.68 / 10009038, Amanda Marinho Sobral, 17.35, 33, 32.39, 49, 49.74 / 10015007, Amanda Rafaela Mendonca Torres, 33.67, 41, 21.94, 44, 55.61 / 10000847, Amanda Rayane Souza Santos, 19.39, 33, 32.39, 49, 51.78 / 10034360, Amanda Thyse Lau de Gois, 13.27, 30, 34.48, 50, 47.75 / 10030590, Amanda Viana de Amorim Teixeira, 21.43, 35, 47.01, 56, 68.44 / 10018777, Amelia Karielly de Oliveira Valentim, 22.45, 32, 33.43, 47, 55.88 / 10032453, Ams Marques Cavalcante, 23.47, 36, 36.57, 51, 60.04 / 10000113, Ana Beatriz da Conceicao de Lima, 10.20, 28, 27.16, 46, 37.36 / 10041686, Ana Carla Ferreira de Almeida, 19.39, 34, 33.43, 49, 52.82 / 10032383, Ana Carolina Gaia de Sousa, 19.39, 28, 35.52, 42, 54.91 / 10017363, Ana Carolina Rios Veras, 14.29, 26, 22.99, 42, 37.28 / 10034830, Ana Carolina Silva Cordeiro, 23.47, 32, 32.39, 42, 55.86 / 10029702, Ana Carolina Silva de Oliveira Melo, 13.27, 31, 30.30, 48, 43.57 / 10036872, Ana Cecilia Marcelino da Silva, 17.35, 33, 28.21, 47, 45.56 / 10009513, Ana Claudia Barros de Jesus, 16.33, 29, 29.25, 40, 45.58 / 10034093, Ana Claudia do Nascimento Santos, 17.35, 26, 37.61, 50, 54.96 / 10019482, Ana Claudia dos Santos Silva, 16.33, 26, 25.07, 38, 41.40 / 10038355, Ana Cristina Francisco dos Santos, 27.55, 38, 40.75, 53, 68.30 / 10005166, Ana Cristina Oliveira dos Santos, 14.29, 30, 40.75, 53, 55.04 / 10007511, Ana Karina da Silva, 14.29, 30, 24.03, 41, 38.32 / 10011748, Ana Karolinne Alves da Silva, 15.31, 31, 37.61, 47, 52.92 / 10002499, Ana Karollina Teixeira de Araujo, 17.35, 33, 32.39, 49, 49.74 / 10042957, Ana Karolline Porto Nascimento, 24.49, 26, 42.84, 46, 67.33 / 10007741, Ana Laiza Gomes de Farias, 30.61, 38, 30.30, 45, 60.91 / 10032794, Ana Lucia Silva de Oliveira, 25.51, 37, 31.34, 48, 56.85 / 10025396, Ana Luiza de Aguiar Moura, 25.51, 31, 47.01, 51, 72.52 / 10032780, Ana Maise da Silva Santos, 16.33, 31, 34.48, 49, 50.81 / 10012009, Ana Maria Ferreira dos Santos, 21.43, 34, 24.03, 44, 45.46 / 10011172, Ana Maria Moura Araujo, 22.45, 33, 26.12, 43, 48.57 / 10016058, Ana Maria Vercosa da Silva, 12.24, 21, 45.97, 45, 58.21 / 10025950, Ana Nery Costa Santos, 13.27, 29, 25.07, 42, 38.34 / 10014713, Ana Patricia Peixoto Moraes da Silva, 13.27, 28, 26.12, 43, 39.39 / 10006754, Ana Paula de Lima, 16.33, 32, 28.21, 47, 44.54 / 10020150, Ana Paula de Lima Medeiros, 21.43, 35, 39.70, 46, 61.13 / 10031571, Ana Paula Moura de Melo, 12.24, 30, 26.12, 46, 38.36 / 10017103, Ana Rosa Bezerra Lima, 16.33, 32, 28.21, 46, 44.54 / 10012350, Ana Tereza Alves de Oliveira e Silva, 18.37, 31, 35.52, 50, 53.89 / 10029070, Ana Tereza dos Santos Albuquerque, 13.27, 31, 40.75, 53, 54.02 / 10008628, Anaclecia da Rocha Costa, 26.53, 35, 45.97, 51, 72.50 / 10026282, Anderson Carnot Ferreira de Souza, 19.39, 34, 44.93, 54, 64.32 / 10004439, Anderson Rafael da Silva, 20.41, 31, 40.75, 50, 61.16 / 10018869, Andre da Silva Rodrigues, 17.35, 33, 28.21, 47, 45.56 / 10032239, Andrea Azevedo de Carvalho, 13.27, 27, 42.84, 49, 56.11 / 10018497, Andrea Melo de Oliveira, 17.35, 30, 29.25, 45, 46.60 / 10011749, Andrea Sobral de Oliveira, 12.24, 28, 34.48, 49, 46.72 / 10012452, Andrea Vanderlei Cunha Soares, 19.39, 29, 30.30, 44, 49.69 / 10007166, Andreia Oliveira de Almeida, 13.27, 27, 39.70, 43, 52.97 / 10039256, Andressa Barbosa de Lima, 20.41, 28, 31.34, 36, 51.75 / 10035294, Andressa Silva de Brito, 17.35, 29, 30.30, 45, 47.65 / 10022964, Andressa Ellen Ferreira dos Santos, 17.35, 33, 21.94, 44, 39.29 / 10020715, Andressa Ribeiro de Miranda, 26.53, 33, 37.61, 43, 64.14 / 10033751, Angela Basilio Pereira Pepeu, 16.33, 32, 32.39, 47, 48.72 / 10001164, Angela de Fatima Cordeiro do Nascimento, 12.24, 30, 29.25, 47, 41.49 / 10043181, Angela Lima Andrade Santa Rosa, 11.22, 30, 28.21, 47, 39.43 / 10033476, Angela Vitoria da Silva Nascimento, 15.31, 32, 32.39, 49, 47.70 / 10024921, Angelica Carla Oliveira Santos, 14.29, 20, 24.03, 41, 38.32 / 10000499, Aniele de Moura Lins, 19.39, 34, 36.57, 51, 55.96 / 10018529, Anilda dos Santos Moreira, 19.39, 32, 26.12, 41, 45.51 / 10023046, Anita Luana Correia Queiroz, 16.33, 27, 26.12, 45, 42.45 / 10032915, Anna Karine Moura de Araujo Nunes, 11.22, 23, 34.48, 42, 45.70 / 10027428, Anna Karolina Santana Teixeira, 10.20, 17, 28.21, 33, 38.41 / 10019122, Anna Maria Santos Ferreira, 16.33, 22, 35.52, 29, 51.85 / 10036291, Anne Gislayne Amorim Magalhaes, 19.39, 30, 41.79, 50, 61.18 / 10028211, Anne Priscila Lira Leite Serafim, 14.29, 29, 32.39, 42, 46.68 / 10011727, Anny Rafaely Pereira da Silva, 26.53, 31, 42.84, 48, 69.37 / 10000622, Antonio de Albuquerque Gonçalves Junior, 17.35, 33, 47.01, 56, 64.36 / 10008534, Any Beatriz de Farias, 17.35, 27, 22.99, 34, 40.34 / 10022616, Anyelle Sousa Silva, 17.35, 30, 40.75, 50, 58.10 / 10004827, Arabella Janne Mendonca da Silva, 10.20, 29, 39.70, 52, 49.90 / 10022752, Ariana do Nascimento, 25.51, 33, 39.70, 45, 65.21 / 10021501, Ariane Cristina Lima dos Santos, 21.43, 35, 42.84, 54, 64.27 / 10023089, Arianni Bezerra de Mendonca, 16.33, 32, 22.99, 44, 39.32 / 10022715, Ariany Viana dos Santos Rodrigues, 14.29, 30, 31.34, 48, 45.63 / 10028208, Arlaine Cristina Anter o dos Santos Andrade, 11.22, 22, 27.16, 41, 38.38 / 10020053, Arlete Gomes Freire, 15.31, 32, 37.61, 51, 52.92 / 10037029, Aryadne Castelo Branco Correia Lins, 19.39, 30, 36.57, 48, 55.96 / 10022160, Aryana Karla Menezes da Silva, 24.49, 34, 26.12, 40, 50.61 / 10033813, Aryssa Campos dos Santos, 12.24, 23, 37.61, 41, 49.85 / 10023261, Auda Lucia Lima dos Santos, 16.33, 30, 39.70, 48, 56.03 / 10026276, Aunea Cibelle, 20.41, 33, 42.84, 53, 63.25 / 10027907, Aureliane Cadengue Galindo, 23.47, 35, 48.06, 56, 71.53 / 10019898, Aurilene Malta Wanderley, 28.57, 36, 33.43, 46, 62.00 / 10002880, Barbara Bento dos Santos, 22.45, 33, 39.70, 50, 62.15 / 10031686, Barbara Torres Chaves, 15.31, 24, 32.39, 40, 47.70 / 10007700, Beliene Batista dos Santos, 20.41, 31, 30.30, 42, 50.71 / 10021525, Bianca Gonçalves Santos Lima, 28.57, 32, 43.88, 45, 72.45 / 10031139, Breno Alexia Almeida de Lima Barbosa, 10.20, 23, 38.66, 43, 48.86 / 10003566, Brenda Godoy de Barros, 16.33, 32, 38.66, 52, 54.99 / 10025311, Brenda Rayana da Silva, 20.41, 28, 41.79, 51, 62.20 / 10021928, Brenda Rayanne Sampaio de Oliveira, 18.37, 32, 25.07, 40, 43.44 / 10031006, Bruna Cardoso Francelino, 12.24, 25, 26.12, 28, 38.36 / 10030934, Bruna Eduarda Cavalcante Dias, 17.35, 33, 26.12, 46, 43.47 / 10017380, Bruna Rafaela Santana Ferreira, 19.39, 34, 36.57, 51, 55.96 / 10006874, Bruna Ruhana Paulo Leite, 13.27, 29, 24.03, 44, 37.30 / 10018858, Bruna Silva Siqueira, 15.31, 29, 35.52, 47, 50.83 / 10000416, Brunna Thacyanna e Silva, 16.33, 31, 40.75, 49, 57.08 / 10001237, Brunna Vanessa Santos da Silva, 12.24, 30, 34.48, 50, 46.72 / 10021626, Bruno Bomfim Carvalho, 20.41, 29, 36.57, 48, 56.98 / 10040894, Camila Bezerra Lima, 13.27, 23, 22.99, 32, 36.26 / 10031456, Camila Canscanco de Oliveira, 16.33, 25, 25.07, 38, 41.40 / 10012843, Camila de Fatima Lourenço Figueiredo, 14.29, 26, 36.57, 48, 50.86 / 10007464, Camila Rodrigues Nascimento Cavalcante, 13.27, 31, 27.16, 46, 40.43 / 10035617, Camila Rodrigues Santos, 22.45, 31, 42.84, 50, 65.29 / 10007860, Camila Santos de Lima, 21.43, 35, 32.39, 49, 53.82 / 10000222, Camila Souza de Carvalho, 26.53, 33, 39.70, 50, 66.23 / 10008811, Camila Vitoria Santos de Oliveira, 33.67, 41, 38.66, 52, 72.33 / 10029548,

Camilla de Brito Silva, 11.22, 29, 38.66, 49, 49.88 / 10016018, Camilla de Oliveira Gomes, 15.31, 32, 21.94, 44, 37.25 / 10023291, Camilla Mayara Santos Oliveira, 14.29, 27, 31.34, 43, 45.63 / 10016913, Cammyllad Santos Marques, 18.37, 30, 28.21, 45, 46.58 / 10031596, Carina Felix Bezerra, 17.35, 31, 42.84, 52, 60.19 / 10032343, Carina Marinho da Silva, 18.37, 30, 43.88, 47, 62.25 / 10003107, Carla Dayane Olimpio da Silva, 11.22, 28, 26.12, 41, 37.34 / 10040095, Carla Lucia Dantas Farias, 13.27, 28, 26.12, 45, 39.39 / 10021459, Carla Patricia Pereira Silva, 17.35, 28, 21.94, 40, 39.29 / 10028109, Carla Patricia Silva Campos, 23.47, 35, 47.01, 55, 70.48 / 10027482, Carlos Natan da Paz Cabral, 20.41, 32, 28.21, 46, 48.62 / 10033315, Carolina Alves Feitoza, 15.31, 32, 24.03, 45, 39.34 / 10018840, Caroline Batista da Silva, 12.24, 29, 32.39, 49, 44.63 / 10015519, Catharina Cavalcanti de Melo, 10.20, 27, 36.57, 51, 46.77 / 10026380, Charles Antonio Petuba de Sousa, 19.39, 30, 32.39, 40, 51.78 / 10041405, Chirley Gouveia de Lima, 17.35, 33, 24.03, 45, 41.38 / 10036944, Christiane Batista Araujo, 19.39, 28, 36.57, 48, 55.96 / 10031710, Christiane Teixeira Santos, 14.29, 31, 24.03, 41, 38.32 / 10042718, Cicero Francisco Souza e Silva Junior, 12.24, 23, 41.79, 51, 54.03 / 10038902, Cicero Goncalves dos Santos, 19.39, 34, 44.93, 55, 64.32 / 10024785, Cines Honorato da Silva, 18.37, 28, 29.25, 39, 47.62 / 10018936, Cinthia Pimenta da Silva, 23.47, 34, 32.39, 49, 55.86 / 10008140, Cinthya Silva Santiago, 24.49, 36, 34.48, 49, 58.97 / 10014974, Cintia Alves de Souza, 22.45, 33, 32.39, 46, 54.84 / 10022919, Cipriano Paulino da Silva, 27.55, 35, 26.12, 43, 53.67 / 10030587, Clara Morgana Torres da Rocha Silva, 22.45, 31, 40.75, 50, 63.20 / 10016656, Clarice Guimaraes de Menezes, 18.37, 30, 27.16, 40, 45.53 / 10036629, Clarice Ramos Nascimento, 15.31, 27, 25.07, 41, 40.38 / 10001372, Clarisse Bezerra da Silva, 20.41, 34, 24.03, 45, 44.44 / 10021524, Clarisse Maria da Conceicao, 27.55, 38, 49.10, 57, 76.65 / 10001715, Claritiana Janaina dos Santos Pereira, 29.59, 38, 44.93, 53, 74.52 / 10031914, Claudenice Mourados Santos, 19.39, 26, 34.48, 37, 53.87 / 10022796, Claudia Aparecida Gentil da Silva, 21.43, 35, 40.75, 53, 62.18 / 10016326, Claudia Simony dos Santos, 16.33, 27, 40.75, 47, 57.08 / 10007800, Clecia Regina Santos da Silva, 11.22, 30, 30.30, 48, 41.52 / 10034256, Clecio Jose Ferreira da Silva, 28.57, 35, 26.12, 40, 54.69 / 10002605, Cleidimercia Pereira de Lima, 29.59, 35, 34.48, 48, 64.07 / 10034446, Cleide Maria da Silva Lima, 13.27, 23, 28.21, 36, 41.48 / 10001073, Clenea Maria Santos Costa, 22.45, 31, 37.61, 49, 60.06 / 10028874, Clenia de Lima Oliveira, 14.29, 31, 34.48, 50, 48.77 / 10022623, Cleverton Alves de Souza, 19.39, 34, 36.57, 51, 55.96 / 10039471, Clodoaldo da Silva Oliveira, 15.31, 30, 34.48, 48, 49.79 / 10037053, Clovis Fernandes de Souza Prata, 19.39, 34, 24.03, 45, 43.42 / 10011564, Conceicao Thais Rufino de Santana, 15.31, 32, 24.03, 45, 39.34 / 10028133, Crislian Rafaelle Morais de Souza, 17.35, 30, 28.21, 44, 45.56 / 10001626, Crislane da Silva Santos, 12.24, 27, 30.30, 40, 42.54 / 10017480, Cristiane Ferreira da Silva Santos, 17.35, 32, 31.34, 48, 48.69 / 10011350, Cristiane Herculano de Oliveira, 26.53, 35, 44.93, 50, 71.46 / 10019916, Cristiane Nunes Praca Santana, 19.39, 34, 34.48, 50, 53.87 / 10042328, Cristiano Francisco de Almeida, 15.31, 31, 31.34, 47, 46.65 / 10033708, Cristiano Miguel Pontes Pereira, 25.51, 37, 30.30, 48, 55.81 / 10043079, Cristina Gomes dos Santos, 18.37, 32, 42.84, 54, 61.21 / 10028549, Cristina Rodrigues Lessa, 14.29, 30, 29.25, 45, 43.54 / 10020612, Cyntia de Souza Bispo Lucena, 15.31, 21, 42.84, 46, 58.15 / 10035358, Daiany Samilla Soares Martins, 19.39, 34, 32.39, 49, 51.78 / 10009421, Daiany Tenorio Guimaraes, 16.33, 30, 31.34, 46, 47.67 / 10016226, Daiya Andreza Oliveira da Rocha, 13.27, 30, 33.43, 49, 46.70 / 10018096, Dalida Pereira da Silva, 10.20, 29, 30.30, 48, 40.50 / 10028390, Daniel Henrique do Nascimento, 29.59, 36, 42.84, 53, 72.43 / 10026725, Daniela Barbosa Ramos, 25.51, 37, 26.12, 46, 51.63 / 10004578, Daniela Karine de Oliveira Peroba, 18.37, 29, 30.30, 38, 48.67 / 10021336, Daniela Vieira Franca, 13.27, 23, 29.25, 39, 42.52 / 10000258, Daniele Renata Gomes de Souza, 27.55, 38, 42.84, 54, 70.39 / 10003839, Daniele Silva de Azevedo, 16.33, 24, 22.99, 44, 39.32 / 10000934, Daniele Silva de Siqueira, 19.39, 34, 26.12, 46, 45.51 / 10016577, Danielle Bispo dos Santos, 19.39, 34, 27.16, 45, 46.55 / 10035687, Danielle Carlos de Souza, 15.31, 32, 24.03, 45, 39.34 / 10004569, Danielle de Lima Mendonca Pinto, 11.22, 23, 45.97, 48, 57.19 / 10000331, Danielle Fernandes Leao Dias, 33.67, 38, 38.66, 47, 72.33 / 10016832, Danielle Nicole Almeida da Silva, 20.41, 29, 28.21, 38, 48.62 / 10009763, Darliane Batista Silva Souza, 15.31, 32, 28.21, 47, 43.52 / 10027884, Dayana Karla dos Santos, 17.35, 33, 32.39, 49, 49.74 / 10025193, Dayana Pimentel da Silva, 25.51, 37, 42.84, 53, 68.35 / 10022288, Dayana Sarah Roberta da Silva, 16.33, 30, 28.21, 43, 44.54 / 10006536, Dayana Sergia da Silva Oliveira, 13.27, 25, 27.16, 41, 40.43 / 10033984, Dayane Cristina Prado da Silva, 19.39, 34, 44.93, 55, 64.32 / 10020689, Dayanna Karla Alves da Silva, 28.57, 35, 25.07, 43, 53.64 / 10026675, Dayara Greyce Pinto Araujo, 20.41, 26, 35.52, 46, 55.93 / 10040490, Dayara Lafaett da Silva Alves, 12.24, 30, 26.12, 45, 38.36 / 10014807, Daywyanny da Silva Ataide, 20.41, 27, 36.57, 43, 56.98 / 10004543, Debora Alves Simao dos Santos, 33.67, 36, 47.01, 50, 68.67 / 10030540, Debora Fernanda Ferreira Gomes, 22.45, 28, 35.52, 41, 57.97 / 10008848, Debora Silva dos Santos, 25.51, 36, 31.34, 44, 56.85 / 10041459, Decite Cavalcante da S., 17.35, 33, 40.75, 53, 58.10 / 10029565, Deise Goncalves dos Santos, 26.53, 36, 41.79, 50, 68.32 / 10021776, Deliane Almeida da Silva, 13.27, 27, 32.39, 48, 45.66 / 10023034, Demaris Ramos dos Santos, 11.22, 30, 28.21, 47, 39.43 / 10025039, Denilton Nascimento Gomes da Silva, 11.22, 26, 32.39, 40, 43.61 / 10008071, Denis Daniel da Silva, 20.41, 32, 25.07, 41, 45.48 / 10001971, Denise dos Anjos Silva, 15.31, 32, 26.12, 46, 41.43 / 10021791, Denise Ferreira Saraiva, 15.31, 27, 29.25, 41, 44.56 / 10038407, Denise Oliveira Silva Santos, 13.27, 31, 24.03, 45, 37.30 / 10034151, Deura Maria Brandao Felix, 20.41, 25, 29.25, 32, 49.66 / 10006373, Deyzire Kelle Santos Vasconcelos, 25.51, 32, 43.88, 51, 69.39 / 10032606, Diana Carolina Gomez Bautista, 22.45, 33, 41.79, 52, 64.24 / 10003766, Dianne Ketully Delfino da Silva, 20.41, 32, 28.21, 45, 48.62 / 10009653, Diego Rodrigues Silva, 19.39, 34, 34.48, 50, 53.87 / 10032695, Dilvania Ribeiro da Silva, 15.31, 32, 30.30, 48, 45.61 / 10001381, Diogo da Conceicao, 29.59, 39, 34.48, 50, 64.07 / 10019483, Diogo Marcio Goncalves dos Santos, 16.33, 26, 32.39, 44, 48.72 / 10004256, Diogo Marques Viana de Lima, 10.20, 29, 40.75, 50, 50.95 / 10028026, Dirlene Martins de Omena Soares, 16.33, 25, 32.39, 38, 48.72 / 10014271, Dislaine Sousa de Sa, 21.43, 34, 38.66, 51, 60.09 / 10001008, Diva Santana Gouveia, 17.35, 31, 22.99, 42, 40.34 / 10036218, Drielly Tenorio Marinho Farias, 13.27, 31, 47.01, 56, 60.28 / 10008461, Edcarla Maria Pereira Virtuoso de Almeida, 22.45, 33, 39.70, 47, 62.15 / 10002353, Edialeida Batista de Luna, 21.43, 31, 45.97, 52, 67.40 / 10002616, Ediane Maria dos Santos, 15.31, 27, 26.12, 42, 41.43 / 10012926, Edijane Alves da Silva, 10.20, 27, 38.66, 39, 48.86 / 10027020, Edilene Alves de Lima, 10.20, 29, 32.39, 49, 42.59 / 10042148, Edilene Sampaio Cavalcanti, 15.31, 32, 28.21, 47, 43.52 / 10035907, Edilma de Almeida Lima, 17.35, 30, 41.79, 53, 59.14 / 10002355, Edilma Layanne de Araujo da Silva, 25.51, 35, 38.66, 49, 64.17 / 10020454, Edineide Verissimo da Silva, 16.33, 26, 25.07, 38, 41.40 / 10031362, Edivanda Maria Rodrigues da Silva, 19.39, 34, 34.48, 50, 53.87 / 100031296, Edjane Barbosa dos Santos, 18.37, 33, 34.48, 49, 52.85 / 10027476, Edjane Ferreira da Silva, 16.33, 24, 39.70, 45, 56.03 / 10004786, Edjane Vasconcelos da Silva, 22.45, 35, 32.39, 45, 54.84 / 10004264, Edleide Gomes da Silva, 14.29, 25, 31.34, 43, 45.63 / 10024075, Edneide de Oliveira Nunes, 25.51, 37, 28.21, 47, 53.72 / 10033776, Ednise Maria da Silva Ferreira, 19.39, 33, 30.30, 48, 49.69 / 10025843, Eduarda Carolini da Silva Berto, 13.27, 31, 37.61, 51, 50.88 / 10003013, Eduarda Isis Vicente dos Santos, 24.49, 34, 38.66, 50, 63.15 / 10007036, Eduarda Larissa Vasconcelos da Silva, 21.43, 35, 37.61, 51, 59.04 / 10015626, Edvania Oliveira de Siqueira, 15.31, 32, 21.94, 44, 37.25 / 10006788, Eklislania Gois da Silva, 17.35, 33, 28.21, 47, 45.56 / 10018669, Eladja Oliveira Santos, 18.37, 31, 36.57, 45, 54.94 / 10038751, Elaine Albuquerque de Franca Monteiro, 16.33, 27, 41.79, 47, 58.12 / 10028646, Elaine Cristina da Silva Santos, 14.29, 30, 22.99, 36, 37.28 / 10011253, Elaine Santos Passos, 19.39, 34, 30.30, 48, 49.69 / 10019887, Elaine Suane Santos de Souza, 17.35, 24, 28.21, 40, 45.56 / 10039473, Elane Conceicao Anias, 15.31, 26, 37.61, 45, 52.92 / 10040011, Elane Emanuelle da Silva Santos, 29.59, 37, 40.75, 52, 70.34 / 10024887, Elane Patricia de Andrade Bezerra, 15.31, 29, 41.79, 47, 57.10 / 10029330, Elane Raquel Silva Barbosa Cedrim, 23.47, 35, 44.93, 55, 68.40 / 10040027, Elayne Maira Araujo Magalhaes, 16.33, 31, 38.66, 51, 54.99 / 10019419, Elenice Peixoto Toledo, 23.47, 36, 38.66, 52, 62.13 / 10025486, Eleonardo Kleyson Ferreira de Lima, 15.31, 17, 29.25, 32, 44.56 / 10030469, Eliane Boia Porto, 18.37, 33, 24.03, 44, 42.40 / 10033020, Eliane Cicera Bezerra, 21.43, 31, 37.61, 45, 59.04 / 10011839, Eliane Cristina Costa Reis dos Santos, 10.20, 28, 30.30, 45, 40.50 / 10022824, Eliane Freitas Couto, 27.55, 38, 36.57, 51, 64.12 / 10040017, Eliane Maria da Silva Pereira, 18.37, 33, 33.43, 47, 51.80 / 10031394, Eliane Rodrigues dos Santos, 11.22, 30, 40.75, 53, 51.97 / 10006729, Elias Lourenco de Souza, 19.39, 33, 26.12, 43, 45.51 / 10027061, Elida Janaina Barbosa Rodrigues, 18.37, 24, 32.39, 41, 50.76 / 10017104, Elielba Bispo dos Santos, 16.33, 31, 33.43, 48, 49.76 / 10004817, Elienai Vieira de Aguiar, 13.27, 31, 26.12, 46, 39.39 / 10037356, Eliflan Gomes Pereira, 11.22, 30, 28.21, 44, 39.43 / 10010556, Elisa Pereira da Rocha Silva, 25.51, 37, 42.84, 54, 68.35 / 10022833, Elieni Maria da Paz Santos, 20.41, 30, 35.52, 46, 55.93 / 10007798, Elivelton Rickson da Rocha, 19.39, 32, 26.12, 43, 45.51 / 10021329, Elizabeth Dantas de Souza, 12.24, 20, 29.25, 36, 41.49 / 10033325, Elizabeth Maria Ferreira, 25.51, 37, 21.94, 44, 47.45 / 10016826, Elizabeth Medrado Paiva, 12.24, 24, 32.39, 43, 44.63 / 10004893, Elizely Gusmao de Siqueira, 15.31, 28, 37.61, 49, 52.92 / 10034874, Ellen Cristiane dos Santos Oliveira, 13.27, 28, 36.57, 49, 49.84 / 10034171, Ellen Sabrina de Andrade Oliveira Franco, 10.20, 21, 35.52, 44, 45.72 / 10023710, Eloana Lopes de Lira, 15.31, 25, 24.03, 39, 39.34 / 10001585, Eloise Cristina Pinto Macedo, 23.47, 31, 28.21, 41, 51.68 / 10023113, Eloyse Valeria da Silva, 23.47, 33, 39.70, 52, 63.17 / 10039003, Elydiane Oliveira da Silva, 19.39, 26, 24.03, 33, 43.42 / 10020171, Elyg Meridiana Leite de Sousa, 13.27, 23, 29.25, 44, 42.52 / 10007111, Emanuelle Alves Costa, 15.31, 28, 27.16, 36, 42.47 / 10031029, Emanuelle de Gois Abreu Rodas, 16.33, 28, 25.07, 41, 41.40 / 10026426, Emilia Grazielly Torres dos Anjos Medeiros, 19.39, 30, 25.07, 43, 44.46 / 10035710, Emille Sayonara Caribe da Silva, 18.37, 30, 35.52, 46, 53.89 / 10015749, Emmanuelle Maria da Costa Santos, 22.45, 31, 37.61, 48, 60.06 / 10029979, Emy Geylyane da Silva Oliveira, 14.29, 28, 28.21, 40, 42.50 / 10009246, Enelise Havilla Ferreira da Silva, 21.43, 35, 27.16, 46, 48.59 / 10042441, Eretucia Gomes de Souza, 11.22, 30, 34.48, 50, 45.70 / 10011915, Erica da Silva Mendonca, 15.31, 23, 38.66, 45, 53.97 / 10026475, Erica Emily Jacob da Silva, 19.39, 29, 22.99, 39, 42.38 / 10002638, Erica Juliana Monteiro da Silva, 15.31, 26, 42.84, 48, 58.15 / 10000012, Erica Vanessa Costa Santos, 20.41, 30, 30.30, 48, 50.71 / 10008498, Ergileide Bernardo de Ataide, 11.22, 30, 26.12, 46, 37.34 / 10014653, Erika Carla Pereira Couto, 15.31, 32, 35.52, 50, 50.83 / 10030561, Erika Cavalcante Lima, 20.41, 27, 34.48, 37, 54.89 / 10007054, Erika Flavia Soares da Costa, 23.47, 36, 49.10, 57, 72.57 / 10035017, Erika Moreira Lemos, 14.29, 30, 24.03, 45, 38.32 / 10015865, Erika Simone Feitoza de Oliveira Calheiros, 12.24, 28, 36.57, 40, 48.81 / 10026648, Erika Vilany David de Araujo, 15.31, 32, 39.70, 52, 55.01 / 10007704, Erivaldo Amancio da Silva, 27.55, 31, 39.70, 39, 67.25 / 10033536, Erivaldo Ferreira Lins, 14.29, 28, 32.39, 43, 46.68 / 10024169, Erivanias Santos Monteiro, 23.47, 33, 35.52, 49, 58.99 / 10018965, Esteli Virginia Spencer Veiga Henrique do Carmo, 12.24, 16, 29.25, 35, 41.49 / 10025542, Evanildo Almeida Silva, 23.47, 36, 28.21, 47, 51.68 / 10025622, Evanna Duarte Silverio, 14.29, 27, 21.94, 42, 36.23 / 10015543, Evelyn Nathalia Lira de Araujo, 14.29, 29, 40.75, 52, 55.04 / 10023435, Evelyn Costa do Nascimento, 14.29, 28, 43.88, 54, 58.17 / 10032831, Evelyn Patricia Barreto Souza Marques, 13.27, 22, 22.99, 38, 36.26 / 10009973, Ezequiel Cruz Honorato, 14.29, 30, 21.94, 40, 36.23 / 10002935, Fabiana dos Santos Ramos Nascimento, 12.24, 30, 27.16, 38, 39.40 / 10011860, Fabiana Goncalves Vasconcelos, 23.47, 36, 24.03, 45, 47.50 / 10018481, Fabiana Mendonca Ferreira, 23.47, 28, 30.30, 31, 53.77 / 10013336, Fabiana Pereira dos Santos, 19.39, 34, 30.30, 48, 49.69 / 10013185, Fabianne Alexandre dos Santos, 24.49, 34, 26.12, 44, 50.61 / 10003743, Fabio Siqueira Bastos Rabelo, 13.27, 26, 36.57, 46, 49.84 / 10029204, Felipe Maxwell Farias Costa, 32.65, 38, 34.48, 46, 67.13 / 10000903, Felipe Pinarom Correa de Melo, 16.33, 25, 38.66, 45, 54.99 / 10010025, Fernanda Constant de Amorim Lemos, 26.53, 37, 36.57, 50, 63.10 / 10019687, Fernanda da Silva Santos, 18.37, 33, 34.48, 49, 52.85 / 10000101, Fernanda Emanuelle da Silva Santos, 11.22, 30, 34.48, 49, 45.70 / 10004269, Fernanda Ferreira da Silva, 14.29, 28, 31.34, 47, 45.63 / 10039236, Fernanda Karla Eleuterio dos Santos, 20.41, 30, 42.84, 49, 63.25 / 10026344, Fernanda Marinho da Silva, 22.45, 35, 34.48, 48, 56.93 / 10037801, Fernanda Mary Pinheiro Farias, 28.57, 36, 34.48, 47, 63.05 / 10019667, Fernanda Medeiros Paranhos, 14.29, 29, 34.48, 48, 48.77 / 10013686, Fernanda Pinheiro Rocha, 21.43, 26, 30.30, 35, 51.73 / 10005036, Fernanda Rossely Silva Romeiro da Rocha, 15.31, 28, 40.75, 52, 56.06 / 10041052, Filipe Nogueira de Oliveira, 15.31, 28, 36.57, 47, 51.88 / 10008228, Filipe Silva Rego, 30.61, 37, 47.01, 54, 77.62 / 10018019, Flademir da Costa Silva, 19.39, 34, 36.57, 51, 55.96 / 10016620, Flavia Alexandra Brissant da Silva, 17.35, 33, 32.39, 49, 49.74 / 10036288, Flavia Amelia Alves Martins, 15.31, 32, 31.34, 48, 46.65 / 10036569, Flavia Jessyca Bezerra de Sousa, 14.29, 28, 29.25, 44, 43.54 / 10032770, Flavia Maria da Silva, 15.31, 32, 34.48, 50, 49.79 / 10015750, Flavia Maria Rodrigues Dias, 16.33, 30, 32.39, 43, 48.72 / 10029866, Flavia

Maria Tavares de Lima Machado, 21.43, 35, 33.43, 49, 54.86 / 10037855, Flaviana Monteiro Silva, 19.39, 34, 21.94, 44, 41.33 / 10001501, Francieli Bento da Silva, 23.47, 36, 28.21, 47, 51.68 / 10038081, Francisca Amaral Ferreira de Lima, 18.37, 32, 35.52, 50, 53.89 / 10018046, Francielle Ferreira da Silva, 11.22, 30, 25.07, 45, 36.29 / 10036274, Francyneide Sobreira de Souza, 30.61, 36, 37.61, 46, 68.22 / 10010940, Gabriela de Moura Rebelo, 19.39, 27, 37.61, 43, 57.00 / 10021166, Geanne Christine Nunes Doria Barbosa, 1.75, 33, 36.57, 51, 53.92 / 10005857, G Jefferson Henrique da Silva, 19.39, 33, 34.48, 49, 53.87 / 10036048, Geizianne Patricia Bispo Ventura, 11.22, 30, 30.30, 48, 41.52 / 10019773, Gelbia Macia dos Santos, 19.39, 28, 25.07, 39, 44.46 / 10030237, Geovane Santos da Silva, 20.41, 32, 44.93, 50, 65.34 / 10015942, Gerlane Ferreira da Silva, 18.37, 31, 34.48, 46, 52.85 / 10017230, Gerlane Neri da Silva Santos, 17.35, 28, 44.93, 54, 62.28 / 10016530, Germaine Xavier Pereira, 17.35, 2, 8, 42.84, 49, 60.19 / 10042997, Gersonita da Silva, 23.47, 36, 36.57, 51, 60.04 / 10033660, Gessy Ferreira de Araujo, 1.75, 33, 2.8, 21, 47, 45.56 / 10040153, Geyza Barbosa da Silva, 15.31, 32, 21.94, 44, 37.25 / 10024358, Giclee Maria de Oliveira, 15.31, 23, 33.43, 38, 48.74 / 10009170, Giceli Vieira do Nascimento, 17.35, 32, 43.88, 52, 61.23 / 10036908, Gilda Maria dos Santos, 11.22, 23, 28.21, 43, 39.43 / 10011278, Gilvânia Santos da Silva, 15.31, 29, 24.03, 45, 39.34 / 10030788, Girlandia da Silva Santos, 10.20, 28, 41.79, 52, 51.99 / 10011822, Gisele Araujo Quirino, 21.43, 35, 34.48, 50, 55.91 / 10006825, Gisely Vieira Batista, 11.22, 30, 34.48, 50, 45.70 / 10000359, Glauber Franco de Oliveira, 11.22, 30, 26.12, 46, 37.34 / 10018863, Gláucia Mellyssa Alves, 17.35, 31, 34.48, 49, 51.83 / 10022915, Gláucia dos Santos Cordeiro, 23.47, 33, 45.97, 51, 69.44 / 10038002, Gláucia Nubia Barros dos Santos, 11.22, 30, 38.66, 52, 49.88 / 10014867, Gleice de Oliveira Soares, 13.27, 31, 28.21, 47, 41.48 / 10009203, Gleice Erica de Azevedo Neves, 27.55, 38, 42.84, 54, 70.39 / 10001638, Gleiciane Teodoro da Silva, 21.43, 35, 36.57, 51, 58.00 / 10033463, Gleizeane Santos Almeida, 22.45, 29, 39.70, 47, 62.15 / 10019233, Gleyce Iara de Oliveira Silva, 11.22, 24, 34.48, 44, 45.70 / 10017579, Graciele Rodrigues Nunes da Silva, 11.22, 30, 40.75, 52, 51.97 / 10035047, Gracielle Bezerra Gracino dos Santos, 31.63, 40, 34.48, 50, 66.11 / 10039530, Guedinalva Guedes de Farias Marinho, 13.27, 31, 30.30, 48, 43.57 / 10043490, Gutemberg Ernesto dos Santos Junior, 25.51, 37, 21.94, 44, 47.45 / 10018568, Gyzela Meyre Fontes Caetano, 17.35, 33, 24.03, 45, 41.38 / 10034564, Handiara Maria Lins, 15.31, 32, 32.39, 49, 47.70 / 10043132, Heglauba Marta da Silva Souza, 15.31, 32, 40.75, 53, 56.06 / 10000287, Helayne Simoes Bispo do Nascimento, 10.20, 28, 33.43, 48, 43.63 / 10009999, Helbe Cavalcante Silva, 28.57, 38, 22.99, 43, 51.56 / 10025830, Helena Lucia Lopes Melo, 13.27, 31, 24.03, 45, 37.30 / 10028923, Helenilda Rodrigues Fonseca, 19.39, 32, 32.39, 48, 51.78 / 10034254, Helica Cristiane do Nascimento, 18.37, 32, 27.16, 43, 45.53 / 10037189, Helida Guedes Dantas Lira, 18.37, 27, 25.07, 34, 43.44 / 10011802, Heline Caroline Eloi Moura, 25.51, 37, 38.66, 52, 64.17 / 10002570, Hidiuane dos Santos Gomes, 14.29, 24, 28.21, 39, 42.50 / 10000005, Highlany Ferreira da Silva, 26.53, 37, 45.97, 55, 72.50 / 10023767, Hilaides Maria da Silva, 15.31, 32, 38.66, 52, 53.97 / 10007593, Iandra da Silva Bento, 13.27, 30, 34.48, 45, 47.75 / 10003162, Iannara Sheily Cavalcante Ribeiro, 13.27, 31, 24.03, 45, 37.30 / 10014337, Iasmim Moura Costa, 22.45, 35, 34.48, 49, 56.93 / 10016631, Ibsen Pinheiro de Oliveira, 17.35, 28, 37.61, 46, 54.96 / 10041605, Idalina Muniz de Souza, 15.31, 32, 24.03, 45, 39.34 / 10041411, Ieda Maria Bernardino Silva, 11.22, 30, 28.21, 47, 39.43 / 10016288, Indianara Mirelle Nascimento Soares, 13.27, 25, 34.48, 50, 47.75 / 10020885, Ingrid Sammara Pinheiro Gonçalves, 31.63, 39, 45.97, 54, 77.60 / 10026309, Iole Dantas de Omena, 21.43, 25, 28.21, 39, 49.64 / 10000357, Iraci Araujo Cavalcante, 15.31, 28, 44.93, 52, 60.24 / 10001199, Iris Lanne Oliveira da Silva, 13.27, 28, 32.39, 44, 45.66 / 10013285, Irislaine Gonçalves de Oliveira, 21.43, 31, 42.84, 48, 64.27 / 10012605, Isabela Lais Pereira Amorim, 19.39, 31, 32.39, 47, 51.78 / 10041028, Isabela Larisse Souza Ferreira Gomes, 21.43, 31, 47.01, 52, 68.44 / 10010793, Isabella Cerqueira de Souza Silva, 14.29, 24, 33.43, 43, 47.72 / 10007628, Isabella Moreira Teixeira, 19.39, 34, 42.84, 54, 62.23 / 10026633, Isabella Prazeres Pereira Alves, 11.22, 20, 29.25, 35, 40.47 / 10008009, Isabella Santos da Silva, 17.35, 33, 26.12, 45, 43.47 / 10024054, Isabelle Bernardino dos Santos, 13.27, 31, 24.03, 45, 37.30 / 10007647, Isabelle Cristina Neri dos Santos, 20.41, 32, 40.75, 53, 61.16 / 10015369, Isabelle Dantas de Oliveira, 38.78, 41, 41.79, 50, 80.57 / 10027610, Isabelle Rayane Santos Rocha, 19.39, 32, 28.21, 45, 47.60 / 10041507, Isaura Nebia de Souza Franca, 19.39, 33, 26.12, 45, 45.51 / 10017885, Islene Pedrosa Costa, 15.31, 22, 30.30, 41, 45.61 / 10035384, Israel Braz Nunes dos Santos, 15.31, 26, 44.93, 54, 60.24 / 10021893, Izabel Pereira da Silva, 13.27, 26, 38.66, 52, 51.93 / 10024627, Izabella Cristina Fausto da Silva, 25.51, 37, 34.48, 50, 59.99 / 10025091, Izabella Maria da Silva, 21.43, 35, 38.66, 52, 60.09 / 10038075, Izabella Maria Santos, 21.43, 31, 35.52, 48, 56.95 / 10010835, Izy Rebecka Gomes Lima, 21.43, 35, 24.03, 45, 45.46 / 10012507, Jaeresias Silva do Nascimento, 17.35, 33, 32.39, 49, 49.74 / 10018290, Jacilene Leandro dos Santos, 15.31, 31, 29.25, 47, 44.56 / 10034196, Jacqueline Gomes de Melo Costa, 11.22, 30, 30.30, 48, 41.52 / 10017131, Jacyara de Lima Oliveira, 22.45, 35, 38.66, 52, 61.11 / 10000220, Jádilson Furtuoso da Silva, 24.49, 34, 31.34, 42, 55.83 / 10037022, Jaldriana Verissimo dos Santos, 23.47, 36, 26.12, 46, 49.59 / 10029427, Jamatielle Tavares da Silva, 22.45, 34, 33.43, 48, 55.88 / 10028162, Jamyani Kryssia da Silva Rocha, 12.24, 28, 29.25, 45, 41.49 / 10026250, Janaina de Mello Santos Rios, 17.35, 32, 27.16, 42, 44.51 / 10000630, Janaina de Moraes Pantaleao Ferreira, 15.31, 32, 28.21, 47, 43.52 / 10031784, Janaina Oliveira Araujo, 25.51, 36, 36.57, 51, 62.08 / 10005125, Janayna Ernesto Pereira Goes, 20.41, 33, 32.39, 45, 52.80 / 10019481, Jane Cleide de Alcantara Abreu, 13.27, 31, 26.12, 46, 39.39 / 10030588, Jane Cleide Lima dos Santos, 25.51, 34, 40.75, 52, 66.26 / 10026814, Janete Micol da Silva Madeira, 16.33, 30, 24.03, 43, 40.36 / 10020419, Janice Barbosa Silva Dantas, 10.20, 27, 35.52, 46, 45.72 / 10001557, Janice Celia dos Santos Nascimento, 11.22, 21, 27.16, 39, 38.38 / 10031146, Janiele Silva Barbosa, 18.37, 31, 31.34, 48, 49.71 / 10015964, Janielle Alves dos Santos, 11.22, 30, 36.57, 51, 47.79 / 10000963, Janieli Pereira da Silva, 15.31, 30, 29.99, 43, 38.30 / 10025160, Janisete Rocha da Silva, 16.33, 32, 24.03, 45, 40.36 / 10028168, Janyelle Mayara Bento, 19.39, 34, 28.21, 43, 47.60 / 10015840, Jaqueline Aparecida da Silva, 10.20, 24, 27.16, 41, 37.36 / 10020407, Jaqueline da Silva Chaves, 26.53, 32, 39.70, 43, 66.23 / 10001365, Jaqueline da Silva Lima, 24.49, 34, 34.48, 44, 58.97 / 10032297, Jaqueline Fernanda Felix Santos Emiliano, 17.35, 27, 37.61, 45, 54.96 / 10021223, Jaqueline Lira da Silva, 19.39, 29, 29.25, 39, 48.64 / 10029024, Jardeane Barbosa dos Santos Araujo, 15.31, 32, 21.94, 44, 37.25 / 10040623, Jarlita Valeria de Andrade, 17.35, 24, 35.52, 43, 52.87 / 10002681, Jassione Bastos Amaral de Almeida, 19.39, 34, 24.03, 45, 43.42 / 10027912, Jeane Laranjeiras Santos, 26.53, 36, 25.07, 45, 51.60 / 10022250, Jeane Maria Silva de Sena, 23.47, 36, 34.48, 50, 57.95 / 10022168, Jedna Santos de Souza, 13.27, 22, 27.16, 30, 40.43 / 10033934, Jenifer da Silva Bezerra, 13.27, 31, 34.48, 50, 47.75 / 10027670, Jennifer Abilio Santana, 18.37, 26, 33.43, 37, 51.80 / 10023177, Jeovânia Pereira dos Santos, 13.27, 16, 22.99, 25, 36.26 / 10027223, Jerliane Gomes de Matos, 13.27, 31, 24.03, 45, 37.30 / 10023305, Jesse Decia de Franca, 17.35, 33, 29.25, 47, 46.60 / 10006311, Jessica Alessandra dos Santos, 11.22, 30, 28.21, 47, 39.43 / 10031166, Jessica Arielle do Nascimento de Franca, 22.45, 34, 43.88, 50, 66.33 / 10024902, Jessica Conceicao Santos, 11.22, 24, 31.34, 44, 42.56 / 10016781, Jessica Euzebio da Silva, 19.39, 28, 31.34, 39, 50.73 / 10012226, Jessica Karla da Silva Oliveira, 22.45, 31, 29.25, 36, 51.70 / 10014769, Jessica Karoline Braga Chagas, 20.41, 30, 27.16, 45, 47.57 / 10006617, Jessica Kelly Depositione Silva, 15.31, 32, 26.12, 46, 41.43 / 10006681, Jessica Lais Batista Maia, 21.43, 35, 30.30, 48, 51.73 / 10011097, Jessica Morgana da Silva, 19.39, 30, 42.84, 49, 62.23 / 10036316, Jessica Yonah Palmeira Santos, 12.24, 28, 36.57, 50, 48.81 / 10040117, Jessie Normany da Fonseca Santana, 22.45, 34, 43.88, 53, 66.33 / 10002593, Jessika Rocha Pimentel, 20.41, 33, 49.10, 55, 69.51 / 10008995, Jessyane Tavares dos Santos, 26.53, 34, 30.30, 48, 56.83 / 10007290, Jessyka da Silva Barros, 20.43, 31, 27.16, 40, 48.59 / 10007727, Jessyka Nicole Santos Francolino, 18.37, 31, 21.94, 40, 40.31 / 10038627, Jhonatan David Santos das Neves, 16.33, 27, 24.03, 40, 40.36 / 10027600, Jhully Gabriele de Araujo Pimentel, 21.43, 35, 30.30, 47, 51.73 / 10038045, Jiseli dos Santos Machado, 17.35, 33, 28.21, 47, 45.56 / 10032816, Joana de Angelis Gomes Jatoba, 26.53, 32, 30.30, 42, 56.83 / 10035740, Joany Kariny Vieira Chagas, 13.27, 28, 28.21, 39, 41.48 / 10034751, Joelma Barbosa da Silva, 10.20, 24, 28.21, 45, 38.41 / 10003333, Joice Carla Soares dos Santos, 29.59, 36, 26.12, 44, 55.71 / 10008851, Jordania Mendonca Medeiros, 12.24, 28, 37.61, 49, 49.85 / 10030564, Josanya Karollyne da Silva Alves, 14.29, 26, 40.75, 50, 55.04 / 10035959, Jose Ailton da Silva, 15.31, 32, 28.21, 47, 43.52 / 10015711, Jose Carlos Teles Soares, 31.63, 40, 34.48, 50, 66.11 / 10041117, Jose Cicero Ferreira de Melo, 11.22, 30, 27.16, 46, 38.38 / 10016906, Jose Claudio Ferreira dos Santos, 22.45, 32, 31.34, 45, 53.79 / 10014794, Jose Ferreira Leandro, 15.31, 25, 24.03, 36, 39.34 / 10009915, Jose Ilson Lourenco dos Santos, 15.31, 32, 32.39, 49, 47.70 / 10033648, Jose Marciel da Silva Barros, 13.27, 31, 26.12, 46, 39.39 / 10027099, Jose Maurilio da Silva, 28.57, 37, 45.97, 53, 74.54 / 10013008, Jose Rafael Marinho Acioly, 17.35, 32, 26.12, 46, 43.47 / 10006141, Jose Victor Lima Durval, 17.35, 33, 21.94, 44, 39.29 / 10004925, Jose Wilson Moura Barbosa Filho, 21.43, 35, 34.48, 50, 55.91 / 10027991, Joseane Ferreira Antunes, 24.49, 36, 49.10, 56, 73.59 / 10026076, Josefa Edilene dos Santos, 18.37, 33, 33.43, 49, 51.80 / 10019906, Josefa Gabriela Santos Rocha, 22.45, 32, 26.12, 41, 48.57 / 10035990, Josefa Lima Menezes da Silva, 16.33, 29, 31.34, 43, 47.67 / 10012996, Josefa Monica Xavier do Nascimento, 17.35, 33, 24.03, 45, 41.38 / 10032927, Joseilda da Costa Silva, 10.20, 22, 45.97, 49, 56.17 / 10016548, Joselita Silva dos Santos, 21.43, 35, 24.03, 45, 45.46 / 10007061, Josemeire da Silva, 18.37, 30, 36.57, 50, 54.94 / 10010163, Josenila dos Santos Felix, 13.27, 31, 24.03, 45, 37.30 / 10013175, Josevania Simao da Silva Lins, 15.31, 29, 22.99, 43, 38.30 / 10010126, Josiane Bezerra da Silva, 19.39, 34, 35.52, 50, 54.91 / 10034627, Josiane Guimaraes de Santana, 10.20, 29, 29.25, 45, 39.45 / 10025029, Josianny Dasly Melo de Souza, 22.45, 34, 28.21, 46, 50.66 / 10010843, Josicleide de Oliveira Freire, 23.47, 36, 38.66, 52, 62.13 / 10036036, Josie Costa Santos, 25.51, 37, 26.12, 46, 51.63 / 10036384, Josilene Santos Peixoto, 13.27, 31, 24.03, 45, 37.30 / 10027971, Josimara da Silva Marcolino, 24.49, 33, 48.06, 53, 72.55 / 10009393, Josivaldo Ferreira de Souza, 19.39, 32, 32.39, 48, 51.78 / 10017493, Josyane Pereira da Silva, 35.71, 42, 40.75, 53, 76.46 / 10021062, Josyane Roberta Tavares de Moura, 19.39, 34, 32.39, 49, 51.78 / 10004833, Joyce Kelly Gama da Silva, 25.51, 34, 32.39, 47, 57.90 / 10027058, Joyce Maria Loureiro Brandao, 23.47, 32, 40.75, 44, 64.22 / 10026406, Joyce Rebelo Figueiredo Graca, 18.37, 26, 43.88, 46, 62.25 / 10037805, Joyce Santana de Souza, 17.35, 33, 38.66, 52, 56.01 / 10002358, Jucila de Oliveira Santos, 11.22, 26, 34.48, 40, 45.70 / 10020213, Juliana Araujo Menezes, 15.31, 28, 31.34, 48, 46.65 / 10000574, Juliana Bezer ra da Silva, 13.27, 21, 40.75, 49, 54.02 / 10014376, Juliana Carolayne Ferreira da Silva, 16.33, 29, 21.94, 44, 38.27 / 10021294, Juliana dos Santos Barbosa, 10.20, 26, 36.57, 45, 46.77 / 10025887, Juliana Fernandes Duarte, 10.20, 28, 38.66, 51, 48.86 / 10026568, Juliana Karla Ramos de Aquino, 22.45, 33, 29.25, 44, 51.70 / 10041632, Juliana Lais da Silva, 17.35, 33, 38.66, 52, 56.01 / 10006003, Juliana Maria da Silva, 11.22, 30, 28.21, 47, 39.43 / 10032624, Juliana Marques Alves Costa, 10.20, 26, 37.61, 50, 47.81 / 10039474, Juliana Oliveira dos Santos, 25.51, 34, 34.48, 44, 59.99 / 10003348, Juliana Ramos Pereira, 14.29, 27, 32.39, 47, 46.68 / 10012439, Juliana Salvador Correia, 13.27, 22, 27.16, 43, 40.43 / 10013435, Juliane dos Santos, 13.27, 31, 40.75, 53, 54.02 / 10033559, Juliane Romelia da Silva Araujo, 17.35, 31, 34.48, 47, 51.83 / 10025392, Juliane Santana Amorim, 21.43, 31, 38.66, 47, 60.09 / 10023195, Juliene Andrade Semiao, 11.22, 28, 25.07, 45, 36.29 / 10017414, Julyana Rodrigues Ramos Pereira, 22.45, 35, 36.57, 46, 59.02 / 10033933, Kalarrane Pereira da Paz, 13.27, 21, 22.99, 33, 36.26 / 10036828, Kamilla Karinne de Oliveira Almeida, 27.55, 38, 47.01, 56, 74.56 / 10036310, Kamilla Lays dos Santos Amorim, 15.31, 29, 41.79, 50, 57.10 / 10012270, Karen Cristina Vasconcelos Acioly Silva, 13.27, 31, 24.03, 45, 37.30 / 10032451, Karina Lima Duarte, 26.53, 32, 48.06, 53, 74.59 / 10002817, Karine Tavares dos Santos, 19.39, 32, 30.30, 47, 49.69 / 10031128, Karla Daniella Ferreira de Gusmao, 1.24, 26, 42.84, 50, 55.08 / 10034174, Karla Izabelle de Andrade Pontes, 21.43, 35, 30.30, 48, 51.73 / 10030570, Karla Juliana Novais dos Santos, 13.27, 22, 35.52, 45, 48.79 / 10020353, Karla Rayane Brandao Nascimento, 15.31, 30, 30.30, 39, 45.61 / 10022409, Karla Tenorio Maia, 19.39, 34, 21.94, 44, 41.33 / 10020540, Karoline Santos Farias, 14.29, 29, 45.97, 53, 60.26 / 10026368, Katharine Maria Cezario de Lima, 11.22, 26, 41.79, 52, 53.01 / 10040112, Kathylene Larisse da Silva Brito, 16.33, 21, 26.12, 35, 42.45 / 10022657, Katia Cilene de Holanda Barros, 23.47, 36, 24.03, 45, 47.50 / 10024884, Katia Felicia Araujo Costa, 23.47, 36, 30.30, 48, 53.77 / 10023974, Katia Maria Bezerra Cesar, 18.37, 29, 25.07, 43, 43.44 / 10036987, Katia Maria Florencio da Silva, 14.29, 27, 35.52, 50, 49.81 / 10017524, Katia Moura de Castro, 21.43, 32, 24.03, 43, 45.46 / 10014262, Katiana de Moraes Duarte, 23.47, 36, 24.03, 42, 47.50 / 10041531, Katiana Santos da Silva, 17.35, 33, 26.12, 46, 43.47 / 10016795, Kefia da Silva Nascimento, 27.55, 35, 25.07, 42, 52.62 / 10017158, Keley Anne Ferreira Pereira, 18.37, 28, 33.43, 45, 51.80 / 10021181, Kelly Christine Costa Rocha, 15.31, 26, 22.99, 34, 38.30 / 10031108, Kelly Josefa

da Silva, 17.35, 27, 36.57, 40, 53.92 / 10028193, Kelly Maria Guimaraes, 11.22, 27, 30.30, 43, 41.52 / 10037723, Kellyane Omena Cavalcante, 12.24, 29, 31.34, 47, 43.58 / 10043218, Kelvia Rouse dos Santos Lima, 18.37, 30, 42.84, 50, 61.21 / 1006572, Kennia Edwiges Ribeiro, 19.39, 25, 22.99, 35, 42.38 / 10000841, Kerline Franciene Pontes da Silva, 15.31, 25, 38.66, 47, 53.97 / 10013916, Kesia Gleide Lourenco de Melo, 13.27, 31, 40.75, 53, 54.02 / 10012811, Kezia Ferreira da Silva, 14.29, 30, 38.66, 49, 52.95 / 10019562, Kezya Mirolla de Farias, 16.33, 30, 37.61, 50, 53.94 / 10026736, Kiara Karoline Silva Feitoza, 18.37, 28, 24.03, 37, 42.40 / 10018918, Klavernelane Ferraz da Silva, 20.41, 32, 47.01, 54, 67.42 / 10025373, Lais de Lima Lopes, 28.57, 36, 38.66, 45, 67.23 / 10027213, Lais dos Santos Viana, 17.35, 25, 32.39, 35, 49.74 / 10038065, Lais Eulalia Felix da Silva, 24.49, 30, 34.48, 46, 58.97 / 10006686, Lais Rafaely Lima Custodio, 13.27, 30, 25.07, 44, 38.34 / 10013251, Lais Santos dos Anjos, 21.43, 35, 21.94, 44, 43.37 / 10029326, Lais Silvestre dos Santos, 13.27, 31, 24.03, 45, 37.30 / 10023430, Laisa Roberta Alves Moura, 18.37, 33, 31.34, 48, 49.71 / 10001438, Larissa Anarely da Silva Pereira, 21.43, 34, 36.57, 51, 58.00 / 10023798, Larissa Cordeiro Lima, 19.39, 34, 47.01, 56, 66.40 / 10022087, Larissa Keyla Ferreira Canel, 13.27, 26, 28.21, 43, 41.48 / 10040743, Larissa Noberto de Oliveira, 24.49, 35, 41.79, 50, 66.28 / 10021781, Larissa Paz de Souza, 18.37, 30, 31.34, 42, 49.71 / 10016677, Larissa Rodrigues de Freitas, 17.35, 33, 42.84, 54, 60.19 / 10011173, Larissa Samylla Lima da Silva, 21.43, 35, 35.52, 50, 56.95 / 10021189, Larissa Santos Prata, 17.35, 33, 34.48, 50, 51.83 / 10002869, Larissy Emmilly Satumino de Farias Silva, 21.43, 33, 36.57, 48, 58.00 / 10026694, Larissy Andrade Silva, 17.35, 33, 24.03, 45, 41.38 / 10021859, Laura Juliana dos Santos Cassiano, 34.69, 41, 53.28, 57, 87.97 / 10010068, Lays Krislianne dos Santos Monteiro, 16.33, 31, 26.12, 46, 42.45 / 10021680, Laysa Amancio de Holanda, 16.33, 32, 36.57, 51, 52.90 / 10017671, Leidiane Alves da Silva, 21.43, 35, 32.39, 49, 53.82 / 10016562, Leila de Souza Feitosa, 17.35, 32, 21.94, 43, 39.29 / 10038035, Leilane de Ataíde Nicacio Silva, 15.31, 32, 21.94, 44, 37.25 / 10005667, Leilane dos Santos Correia, 13.27, 31, 26.12, 46, 39.39 / 10013318, Leilane Maria Belo dos Santos, 20.41, 30, 36.57, 43, 56.98 / 10028082, Lenice de Melo Silva, 12.24, 26, 25.07, 43, 37.31 / 10035968, Leona Calheiros Andrade, 13.27, 31, 32.39, 49, 45.66 / 10042546, Leonardo Henrique Correia dos Santos, 21.43, 35, 36.57, 51, 58.00 / 10017265, Leonia Leticia Nascimento Batista, 15.31, 32, 37.61, 51, 52.92 / 10012989, Leticia Correia da Silva Rocha, 20.41, 32, 34.48, 49, 54.89 / 10033343, Leticia Ferreira Gomes Lobao Barreto, 19.39, 34, 21.94, 36, 41.33 / 10004413, Leticia Gabriella Lima de Paula dos Santos, 15.31, 31, 25.07, 43, 40.38 / 10009196, Leticia Gabrielle Lima da Costa e Silva, 19.39, 31, 26.12, 45, 45.51 / 10007954, Leticia Oliveira Feitosa, 16.33, 30, 33.43, 45, 49.76 / 10025690, Leticia Santana da Silva, 21.43, 35, 42.84, 54, 64.27 / 10036258, Leziane Paulino Silva, 14.29, 29, 31.34, 45, 45.63 / 10025501, Libna Guedes de Souza, 20.41, 26, 27.16, 36, 47.57 / 10032788, Lidiane Alves Gomes de Lima, 19.39, 34, 26.12, 46, 45.51 / 10026439, Lidiane Bernardino da Silva, 17.35, 31, 36.57, 51, 53.92 / 10013362, Lidiane da Silva Roque dos Santos, 18.37, 32, 36.57, 46, 54.94 / 10009242, Lidiane Ferraz de Almeida, 14.29, 31, 53.28, 58, 67.57 / 10015584, Lidja Larissa de Oliveira Silva, 29.59, 34, 42.84, 43, 72.43 / 10026264, Lidya Bandeira de Miranda, 15.31, 22, 24.03, 36, 39.34 / 10043123, Ligia Farias Batista, 10.20, 27, 27.16, 45, 37.36 / 10014380, Ligia Vicente Ferreira, 19.39, 29, 39.70, 48, 59.09 / 10025737, Ligia Wanderley Lubambo, 24.49, 30, 31.34, 43, 55.83 / 10005516, Lillian de Jesus do Nascimento, 27.55, 38, 24.03, 45, 51.58 / 10008345, Lindiana Silva Rocha, 17.35, 27, 27.16, 34, 44.51 / 10021388, Lindonaria Lopes Rodrigues de Moraes, 25.51, 32, 50.15, 52, 75.66 / 10034017, Liriane da Silva Arinissio, 17.35, 33, 30.30, 48, 47.65 / 10026087, Livia Aparecida Ferreira da Silva, 20.41, 28, 30.30, 36, 50.71 / 10015307, Livia Carla Firmiano Nicacio, 21.43, 29, 34.48, 48, 55.91 / 10023575, Livia Larissa Santos Melo, 17.35, 31, 27.16, 46, 44.51 / 10007301, Livia Limeira Lins, 17.35, 32, 31.34, 46, 48.69 / 10033034, Livia Maria Cavalcante Rodrigues, 27.55, 36, 35.52, 47, 63.07 / 10024534, Loren Rodrigues Dias, 11.22, 30, 44.93, 54, 56.15 / 10032299, Lourene Galdino da Silva, 23.47, 32, 34.48, 43, 57.95 / 10033982, Luana Cavalcante Pinho, 23.47, 33, 40.75, 47, 64.22 / 10012672, Luana de Andrade Coelho, 13.27, 29, 30.30, 47, 43.57 / 10031554, Luana Laiza Porto Dias, 11.22, 18, 37.61, 39, 48.83 / 10009645, Luana Mendes da Silva, 17.35, 33, 40.75, 53, 58.10 / 10041865, Luana Renata Silva Araujo, 10.20, 22, 35.52, 41, 45.72 / 10017195, Luana Santana Souza, 19.39, 30, 34.48, 50, 53.87 / 10034299, Luane Irene Pessoa dos Santos, 17.35, 33, 32.39, 49, 49.74 / 10026782, Lucelia Bispo Soares, 16.33, 29, 30.30, 43, 46.63 / 10007552, Lucia Sueli Santos de Souza, 10.20, 28, 32.39, 46, 42.59 / 10002759, Luciana Araujo de Assuncao, 12.24, 25, 25.07, 35, 37.31 / 10030565, Luciana de Oliveira Fiqueredo, 19.39, 34, 32.39, 49, 51.78 / 10005207, Luciana Karoline Goncalves de Azevedo, 17.35, 33, 42.84, 54, 60.19 / 10018615, Luciana Maria da Silva, 13.27, 19, 40.75, 44, 54.02 / 10024331, Luciana Silva Brito, 25.51, 34, 38.66, 50, 64.17 / 10019586, Luciana Silva de Araujo, 10.20, 24, 30.30, 39, 40.50 / 10001724, Luciane Oliveira de Lira, 19.39, 29, 41.79, 50, 61.18 / 10039898, Luciane Patricia da Silva dos Santos, 13.27, 30, 27.16, 46, 40.43 / 10037115, Luciano Melo da Silva, 16.33, 32, 21.94, 44, 38.27 / 10023854, Luciene Mendes dos Santos, 11.22, 27, 26.12, 43, 37.34 / 10012338, Ludmilla Maria Lima Santos, 23.47, 32, 35.52, 46, 58.99 / 10033863, Luis Filipe Soares Araujo, 15.31, 26, 31.34, 37, 46.65 / 10002190, Luiz Eduardo Pereira de Oliveira Lima, 17.35, 33, 31.34, 48, 48.69 / 10024666, Luiza Alves Ferreira, 16.33, 28, 36.57, 45, 52.90 / 10037722, Luiza Rosa Lima de Santana, 14.29, 27, 27.16, 40, 41.45 / 10038298, Luzia Gricelia da Costa Barros, 14.29, 25, 27.16, 42, 41.45 / 10030816, Luzia Marcia Souza Ferreira, 14.29, 31, 39.70, 51, 53.99 / 10029961, Luzia Maria da Guia Malta Prata, 18.37, 30, 25.07, 40, 43.44 / 10012948, Luzia Tamara de Barros Pereira, 20.41, 30, 27.16, 42, 47.57 / 10005620, Lydiana Maria Almeida do Nascimento, 11.22, 26, 25.07, 41, 36.29 / 10020668, Lydiane Katielly Martins Costa, 10.20, 29, 28.21, 44, 38.41 / 10018468, Lyliane de Souza Ferreira, 29.59, 36, 33.43, 45, 63.02 / 10017259, Maciana Lins Monteiro, 14.29, 29, 33.43, 45, 47.72 / 10009171, Madjane Silva de Lima, 21.43, 33, 28.21, 41, 49.64 / 10019230, Maira Ramos Augusto, 15.31, 30, 32.39, 49, 47.70 / 10002732, Maira Rocha Franzosi, 13.27, 24, 27.16, 38, 40.43 / 10012123, Manoela da Silva Lima, 17.35, 29, 26.12, 38, 43.47 / 10029153, Manoelle Noemy Fernandes Duda, 19.39, 34, 30.30, 48, 49.69 / 10008930, Marcela Mirla Santana Barros Tavares, 21.43, 30, 33.43, 39, 54.86 / 10028437, Marcella Braga Oliveira, 23.47, 28, 33.43, 39, 56.90 / 10021499, Marcella Gois Silva Medeiros, 35.71, 41, 36.57, 50, 72.28 / 10021531, Marcelle Louise Santos Lima, 16.33, 28, 24.03, 43, 40.36 / 10003388, Marcellly Batista de Oliveira, 28.57, 35, 36.57, 44, 65.14 / 10024650, Marcia Fernanda Gomes Pereira, 16.33, 32, 33.43, 49, 49.76 / 10031882, Marcia Maria dos Santos, 29.59, 34, 38.66, 48, 68.25 / 10011273, Marcia Maria dos Santos, 13.27, 26, 24.03, 39, 37.30 / 10027945, Marcia Patricia Silva de Barros Vianna, 12.24, 27, 30.30, 46, 42.54 / 10026600, Marcia Roberta Mendonca da Silva, 15.31, 26, 39.70, 46, 55.01 / 10000409, Marcia Telma Nunes, 13.27, 30, 26.12, 42, 39.39 / 10005915, Marcia Valeria da Silva Cavalcante, 17.35, 33, 48.06, 56, 65.41 / 10024905, Marcia Valeria Oliveira de Araujo, 18.37, 32, 34.48, 46, 52.85 / 10010285, Marciano da Silva Melo, 24.49, 35, 42.84, 51, 67.33 / 10034547, Marciel de Santos Silva, 26.53, 34, 43.88, 51, 70.41 / 10008649, Marcielly Fernanda Oliveira dos Santos, 19.39, 34, 24.03, 45, 43.42 / 10020957, Marceyana Muniz da Silva, 26.53, 37, 34.48, 49, 61.01 / 10033587, Maria Adriana de Oliveira Yoshikawa, 19.39, 34, 30.30, 48, 49.69 / 10028514, Maria Alice Lima dos Santos, 14.29, 22, 22.99, 28, 37.28 / 10000727, Maria Aparecida da Silva Santos, 14.29, 27, 33.43, 48, 47.72 / 10021143, Maria Aparecida da Silva Santos, 11.22, 25, 34.48, 48, 45.70 / 10018572, Maria Aparecida Nery da Silva Nogueira, 30.61, 36, 27.16, 43, 57.77 / 10013052, Maria Aparecida Santos Melo, 11.22, 23, 41.79, 50, 53.01 / 10028524, Maria Betania Fernandes Neto, 14.29, 30, 40.75, 49, 55.04 / 10035456, Maria Betania Souza da Silva, 12.24, 23, 30.30, 35, 42.54 / 10004370, Maria Carolina de Palma Santos, 14.29, 27, 34.48, 45, 48.77 / 10000122, Maria Carolina Lins da Silva, 13.27, 29, 35.52, 50, 48.79 / 10020355, Maria Cecilia Nobrega da Silva, 29.59, 33, 39.70, 48, 69.29 / 10035231, Maria Celia dos Santos Silva, 17.35, 33, 26.12, 46, 43.47 / 10016052, Maria Cicera da Silva, 13.27, 31, 28.21, 47, 41.48 / 10041479, Maria Cicera dos Santos Ferreira, 13.27, 31, 24.03, 45, 37.30 / 10018381, Maria Cleonice dos Santos Melo, 19.39, 30, 43.88, 48, 63.27 / 10023772, Maria Constancia dos Santos Tenorio, 16.33, 32, 27.16, 43, 43.49 / 10013866, Maria Cristiane Cordeiro da Silva, 11.22, 28, 28.21, 46, 39.43 / 10013631, Maria da Gloria Lima dos Santos, 15.31, 32, 24.03, 45, 39.34 / 10027030, Maria da Piedade da Silva, 21.43, 35, 26.12, 46, 47.55 / 10034074, Maria das Gracas Ferreira da Silva, 14.29, 27, 25.07, 41, 39.36 / 10006037, Maria das Gracas Xavier Ribeiro, 15.31, 32, 26.12, 46, 41.43 / 10025081, Maria das Vitorias Patriota de Jesus, 20.41, 28, 31.34, 34, 41.75 / 10013495, Maria Dayanne Silvestre Costa, 26.53, 36, 49.10, 53, 75.63 / 10037888, Maria de Fatima Oliveira Remigio, 17.35, 29, 32.39, 45, 49.74 / 10024126, Maria Denilda dos Santos, 25.51, 34, 42.84, 52, 68.35 / 10031768, Maria Dilma Dantas dos Santos, 12.24, 26, 26.12, 40, 38.36 / 10031144, Maria do Carmo Vasconcelos da Silva, 23.47, 36, 36.57, 51, 60.04 / 10042386, Maria do Patrocinio Nunes de Oliveira, 10.20, 29, 30.30, 48, 40.50 / 10013047, Maria Edvania de Oliveira Ramos, 15.31, 28, 35.52, 48, 50.83 / 10040659, Maria Eksele Nascimento Panta, 22.45, 33, 42.84, 49, 65.29 / 10010690, Maria Eliane Beserra Bonifacio, 16.33, 28, 40.75, 49, 57.08 / 10016158, Maria Elaineide Joaquim Costa, 15.31, 32, 21.94, 44, 37.25 / 10041343, Maria Elisabeth Pereira de Mesquita Gouveia, 10.20, 27, 30.30, 47, 40.50 / 10007064, Maria Fernanda da Silva de Queros, 20.41, 32, 34.48, 50, 54.89 / 10011632, Maria Francisca Lima Barbosa, 10.20, 28, 35.52, 50, 45.72 / 10033086, Maria Gilda de Oliveira Silva, 17.35, 33, 30.30, 48, 47.65 / 10004606, Maria Helenice da Silva, 17.35, 33, 32.39, 49, 49.74 / 10030557, Maria Izabel Freitas de Jesus, 18.37, 33, 32.39, 47, 50.76 / 10004318, Maria Jaciele dos Santos, 14.29, 29, 39.70, 50, 53.99 / 10024891, Maria Jackeline da Silveira Montenegro, 27.55, 38, 41.79, 53, 69.34 / 10005165, Maria Jose Araujo Silva, 11.22, 26, 32.39, 41, 43.61 / 10020376, Maria Jose Dantas, 19.39, 34, 36.57, 51, 55.96 / 10018685, Maria Jose Francisca Oliveira Atanasio, 13.27, 27, 31.34, 38, 44.61 / 10022926, Maria Jose Lourenco Domingos, 10.20, 26, 30.30, 42, 40.50 / 10008850, Maria Joselia de Sousa, 16.33, 30, 26.12, 43, 42.45 / 10041845, Maria Juliana Amorim da Silva, 13.27, 31, 24.03, 45, 37.30 / 10005997, Maria Juliana de Lima, 18.37, 31, 48.06, 56, 66.43 / 10028185, Maria Juliana Emiliano Andrade, 17.35, 33, 34.48, 50, 51.83 / 10026821, Maria Juscilene de Sobral, 21.43, 35, 30.30, 48, 51.73 / 10011157, Maria Lucilene Barbosa, 18.37, 32, 49.10, 56, 67.47 / 10026795, Maria Lucivania Barbosa Gomes, 18.37, 32, 33.43, 44, 51.80 / 10040075, Maria Luzia Buarque Sarmento, 21.43, 35, 28.21, 47, 49.64 / 10026304, Maria Marianna Henriques Santos, 25.51, 37, 40.75, 53, 66.26 / 10026969, Maria Maricelia Rocha de Araujo Pereira, 12.24, 28, 27.16, 42, 39.40 / 10026951, Maria Mirian Sandes Andrade, 10.20, 23, 28.21, 40, 38.41 / 10040951, Maria Monica Prazeres Silva Santos, 11.22, 30, 38.66, 52, 49.88 / 10041715, Maria Patricia do Nascimento, 13.27, 24, 22.99, 41, 36.26 / 10006274, Maria Quitéria Gomes da Rocha Soares, 14.29, 28, 26.12, 44, 40.41 / 10015016, Maria Rafaela Feitosa, 19.39, 32, 37.61, 48, 57.00 / 10008273, Maria Regineide Gomes Carvalho, 15.31, 26, 32.39, 41, 47.70 / 10018511, Maria Rita Carvalho Beltrao, 13.27, 29, 26.12, 44, 39.39 / 10020801, Maria Roselane da Silva, 21.43, 26, 25.07, 29, 46.50 / 10037825, Maria Rosiene Viana, 11.22, 23, 32.39, 44, 43.61 / 10027654, Maria Suelen Santos, 21.43, 34, 38.66, 50, 60.09 / 10004284, Maria Telma Gonçalves Varjao, 11.22, 27, 42.84, 52, 54.06 / 10022910, Maria Teresa Farias Rodrigues, 15.31, 31, 22.99, 29, 38.30 / 10033580, Maria Teresa Fernandes Cintra, 14.29, 27, 39.70, 47, 53.99 / 10030908, Maria Thamiere Cavalcante Santos de Sousa, 30.61, 36, 27.16, 42, 77.77 / 10029862, Maria Wilma Andrade Gomes da Silva, 19.39, 32, 25.07, 41, 44.46 / 10020931, Maria Zeny Ferreira, 18.37, 30, 36.57, 48, 54.94 / 10020776, Mariana Correia Silva, 26.53, 36, 33.43, 43, 59.96 / 10001793, Mariana Garcia Chaves, 14.29, 27, 35.52, 42, 49.81 / 10018300, Mariana Karla Barbosa dos Santos, 19.39, 34, 30.30, 48, 49.69 / 10000017, Mariana Larissa da Silva, 23.47, 31, 56.42, 56, 79.89 / 10001498, Mariane Sales Araujo, 19.39, 34, 34.48, 50, 53.87 / 10007119, Mariele dos Santos, 21.43, 35, 34.48, 49, 55.91 / 10005243, Marilene Alexandre de Oliveira Lima, 18.37, 30, 28.21, 44, 46.58 / 10042069, Marilia Belo da Silva, 13.27, 31, 34.48, 50, 47.75 / 100102673, Marília Marques Vieira de Freitas, 14.29, 31, 27.16, 45, 41.45 / 10015010, Marília Neves Rocha da Silva, 19.39, 34, 38.66, 52, 58.05 / 10006241, Marília Rodrigues dos Anjos, 15.31, 27, 39.70, 52, 55.01 / 10016113, Marília Sarmento Bezerra, 12.24, 22, 37.61, 45, 49.85 / 10043852, Marília Silva do Nascimento, 15.31, 32, 24.03, 45, 39.34 / 10024941, Marina Caroline Santos Sales, 21.43, 35, 38.66, 52, 60.09 / 10024164, Marina do Nascimento Gonçalves, 25.51, 37, 36.57, 51, 62.08 / 10014911, Marina Maria da Conceicao dos Santos, 20.41, 33, 30.30, 47, 50.71 / 10042641, Marisa Vieira Silva, 21.43, 35, 24.03, 45, 45.46 / 10032584, Maristela Pereira da Costa Silva, 18.37, 31, 35.52, 47, 53.89 / 10034327, Maritsa Lyra Monteiro, 15.31, 32, 21.94, 44, 37.25 / 10012168, Marize Trangelino dos Santos, 27.55, 29, 45.97, 53, 73.52 / 10001251, Marizete da Silva Santos, 17.35, 32, 34.48, 50, 51.83 / 10023223, Marlene Antonia dos Santos, 14.29, 25, 37.61, 48, 51.90 / 10019534, Marli Nunes de Lima Leao, 26.53, 35, 50.15, 74, 76.68 / 10034178, Marly Maria Ferreira da Silva, 15.31, 32, 25.07, 43, 40.38 / 10012972, Marta Patricia Vilela de Lima, 12.24, 29, 41.79, 52, 54.03 / 10011461, Marta Veronica de

Lima Silva, 14.29, 28, 25.07, 42, 39.36 / 10038151, Maryane Rocha Gomes, 11.22, 24, 33.43, 47, 44.65 / 10028153, Maryanna Lins Santos Costa, 14.29, 25, 35.52, 44, 49.81 / 10016419, Mauricio Bezerra da Silva, 13.27, 31, 26.12, 45, 39.39 / 10003954, Maxsilene Antonia Rocha Barbosa da Silva, 17.3.5, 30, 29.25, 46, 46.60 / 10008958, Mayara Conceicao Reis Santana, 13.27, 25, 41.79, 50, 55.06 / 10012202, Mayara Cristina Pereira Ramos, 23.47, 35, 33.43, 44, 56.90 / 10026371, Mayara Pereira Martins Mendes, 15.31, 30, 21.94, 42, 37.25 / 10009089, Mayara Sara de Almeida Agra, 17.35, 33, 34.48, 50, 51.83 / 10041263, Mayara Tavares Tomaz, 17.35, 25, 29.25, 34, 46.60 / 10018948, Mayara Thayane da Silva de Franca Souza, 14.29, 31, 25.07, 45, 39.36 / 1003146, Mayra Barbosa Vilar, 20.41, 31, 25.07, 41, 4.58 / 10006970, Mayra Kalline Cavalcante Cardoso, 13.27, 29, 40.75, 52, 54.02 / 10032132, Meire Suzane Tertuliano de Gois, 13.27, 23, 29.25, 41, 42.52 / 10001183, Mellyssa Fernanda da Silva Santos, 10.20, 24, 29.25, 42, 39.45 / 10034305, Mercia Arciere Prata, 13.27, 31, 32.39, 49, 45.66 / 10020487, Mercia dos Santos Albuquerque, 13.27, 27, 33.43, 41, 46.70 / 10021391, Mercia Gomes da Silva, 17.35, 33, 30.30, 48, 47.65 / 10023944, Mercia Valkiria da Silva, 17.35, 31, 44.93, 55, 62.28 / 10041257, Micheline Oliveira Santos, 12.24, 28, 31.34, 47, 43.58 / 10018453, Michelle Cristina Costa da Gama Farias, 13.27, 26, 32.39, 48, 45.66 / 10032096, Michelle Oliveira Marques, 12.24, 30, 32.39, 48, 44.63 / 10019001, Mikaelle Alline de Melo Cruz, 16.33, 31, 22.99, 40, 39.32 / 10032098, Mikelane Oliveira de Almeida Campos, 17.35, 24, 25.07, 28, 42.42 / 10006690, Milane da Silva Alves, 14.29, 29, 30.30, 48, 44.59 / 10027891, Milany Pereira de Oliveira, 13.27, 31, 38.66, 52, 51.93 / 10012699, Milena de Siqueira Nolasco, 19.39, 34, 31.34, 48, 50.73 / 10040736, Millena Karla Campelo Santos, 13.27, 29, 35.52, 48, 48.79 / 10020739, Mirelle Correia Pacifico, 22.45, 30, 36.57, 50, 59.02 / 10020146, Mirelle Patrine Araujo Santos, 14.29, 24, 28.21, 37, 42.50 / 10019382, Mireulle Ticiane de Lima Galvao, 12.24, 27, 37.61, 49, 49.85 / 10011854, Miriam de Almeida Silva, 22.45, 34, 40.75, 51, 63.20 / 10023225, Mirian Cleide dos Santos, 19.39, 33, 37.61, 51, 57.00 / 10023049, Mirian Kelly Miranda Soares, 13.27, 31, 2.8.21, 47, 41.48 / 10025825, Moana Vitoria de Souza Silva, 13.27, 30, 29.25, 47, 42.52 / 10001287, Monick Paula Freitas da Silva, 14.29, 26, 48.06, 53, 62.35 / 10029087, Monique Angelis de Amorim Silva Damasio, 15.31, 30, 36.57, 48, 51.88 / 10029823, Monique de Vasconcelos Lima, 19.39, 31, 21.94, 42, 41.33 / 10027554, Monique Maria Rodrigues da Silva, 27.55, 30, 32.39, 37, 59.94 / 10030534, Monique Oliveira Santos, 17.35, 33, 28.21, 47, 45.56 / 100013721, Monnalys Karolaine dos Santos Souza, 24.49, 35, 30.30, 45, 54.79 / 10015489, Morgana Celi Galvao da Silva, 28.57, 35, 26.12, 36, 54.69 / 10024458, Morgania Alves de Assis, 11.22, 27, 25.07, 43, 36.29 / 10043482, Mylena Ravana Marques de Oliveira, 15.31, 32, 26.12, 46, 41.43 / 10004039, Naara Isabele de Jesus Brandao e Ribeiro, 27.55, 33, 32.39, 35, 59.94 / 10035748, Nadeje de Oliveira Silva, 15.31, 32, 34.48, 50, 49.79 / 10017019, Nadja da Silva Sena, 20.41, 33, 24.03, 45, 44.44 / 10006885, Nadja Santos da Silva, 20.41, 34, 21.94, 43, 42.35 / 10009166, Nadjane Alves da Silva, 19.39, 29, 34.48, 43, 53.87 / 10017416, Naiara Ramos Costa, 16.33, 29, 31.34, 42, 47.67 / 10018826, Naira Pedrina de Oliveira Monsao, 27.55, 38, 36.57, 51, 64.12 / 10004122, Naira Rodrigues Alves da Silva, 24.49, 33, 42.84, 50, 67.33 / 10032361, Nara Fernanda Teixeira Gomes Edwines, 19.39, 32, 21.94, 44, 41.33 / 10026598, Narjara Rolim dos Santos, 22.45, 30, 35.52, 45, 57.97 / 10018388, Natalya Mikaelle Miranda da Silva, 14.29, 25, 36.57, 43, 50.86 / 10014245, Natane Cavalcante de Mendonca, 16.33, 32, 29.25, 46, 45.58 / 10027607, Nathalia da Silva Araujo, 16.33, 29, 30.30, 40, 46.63 / 10037081, Nathalia Roberta Salvador de Oliveira, 23.47, 36, 42.84, 54, 66.31 / 10012120, Nathalia Tamiris Carvalho de Luna, 16.33, 29, 30.30, 42, 46.63 / 10024112, Nathally Barbosa de Barros e Silva, 22.45, 35, 30.30, 48, 52.75 / 10036480, Natsha Caroline Siqueira de Lima, 13.27, 30, 35.52, 50, 48.79 / 10028045, Nauanne Ferreira Silva, 26.53, 35, 44.93, 53, 71.46 / 10039010, Nayane de Paula Amorim Oliveira, 19.39, 34, 36.57, 51, 55.96 / 10000457, Neide de Farias Silva, 21.43, 33, 26.12, 41, 47.55 / 10026790, Nelma Salustiano da Silva, 22.45, 29, 34.48, 43, 56.93 / 10030646, Neyla Campos Almeida Cordeiro de Menezes, 21.43, 34, 36.57, 51, 58.00 / 10025019, Nidia Lidiane Lima Magalhaes, 12.24, 22, 34.48, 41, 46.72 / 10010700, Nilda Damiao Vieira Teles, 21.43, 32, 32.39, 43, 53.82 / 10013975, Nilma Maria da Silva, 21.43, 29, 24.03, 31, 45.46 / 10037296, Nivalda Maria dos Santos, 13.27, 26, 33.43, 41, 46.70 / 10034561, Noemi Nunes da Silva, 18.37, 31, 38.66, 49, 57.03 / 10002181, Norma Cristina Sales dos Santos, 19.39, 34, 27.16, 43, 46.55 / 10012726, Olivia de Farias Brandao, 15.31, 27, 31.34, 39, 46.65 / 10040485, Osanade Andrade Barreto, 31.63, 39, 39.70, 51, 71.33 / 10011407, Paloma Gueiros de Barros, 17.35, 31, 35.52, 46, 52.87 / 10022217, Paloma Lima dos Santos, 19.39, 32, 40.75, 50, 60.14 / 10003937, Paloma Maria Velez de Lima Souza, 11.22, 22, 44.93, 50, 56.15 / 10003271, Patricia de Fatima Siqueira Guimaraes, 13.27, 31, 24.03, 45, 37.30 / 10012971, Patricia Kelda Nicolau de Lima, 19.39, 34, 21.94, 44, 41.33 / 10004983, Patricia Maria Conceicao e Silva, 19.39, 34, 33.43, 49, 52.82 / 10041878, Patricia Maria Pinheiro Amorim, 15.31, 32, 21.94, 44, 37.25 / 10039712, Patricia Monteiro Fraiberg, 18.37, 27, 42.84, 44, 61.21 / 10021438, Patricia Rosario Fontes, 20.41, 34, 38.66, 51, 59.07 / 10026567, Patricia Rodrigues Lins de Oliveira, 19.39, 33, 52.24, 58, 71.63 / 10032948, Paula Chaves Lucas, 31.63, 38, 29.25, 45, 60.88 / 10015504, Paula Doraiane Santos Tenorio, 16.33, 32, 21.94, 43, 38.27 / 10037787, Paula Karoliny Vicente de Oliveira, 11.22, 30, 34.48, 50, 45.70 / 10024492, Paula Rafaela dos Santos Francisco, 18.37, 31, 47.01, 53, 65.38 / 10035852, Paula Roberta Moura Queiroz, 21.43, 28, 41.79, 47, 63.22 / 10027750, Paula Suzane Amadeu da Silva Neves Ferreira, 22.45, 34, 37.61, 48, 60.06 / 10003801, Paulo Jackson Garcez Santos, 17.35, 33, 42.84, 54, 60.19 / 10017431, Paulo Junior dos Santos, 31.63, 39, 41.79, 50, 73.42 / 10014140, Paulyne Albuquerque Souza, 19.39, 34, 36.57, 51, 55.96 / 10030188, Paulyne Costa Silva, 15.31, 32, 30.30, 48, 45.61 / 10012144, Pedro Henrique de Franca Pontes, 17.35, 33, 27.16, 46, 44.51 / 10009883, Pedro Silva Santos, 17.35, 33, 30.30, 47, 47.65 / 10034654, Pollyanna da Silva Alves, 22.45, 28, 34.48, 50, 56.93 / 10017612, Pollyanna Laura Leite da Silva, 20.41, 33, 37.61, 50, 58.02 / 10024913, Polyan Palhares Martins, 23.47, 32, 35.52, 46, 58.99 / 10020500, Priscila Augusto de Lima, 31.63, 36, 42.84, 49, 74.47 / 10033953, Priscila Carolina Silva Correia Rosendo, 10.20, 25, 28.21, 40, 38.41 / 10013144, Priscila Jucielle Moreira da Silva, 11.22, 27, 29.25, 42, 40.47 / 10013280, Priscila Napoleao dos Santos, 15.31, 32, 35.52, 50, 50.83 / 10026157, Priscila Vieira Barbosa Soares, 17.35, 33, 21.94, 44, 39.29 / 10022389, Priscila Falcao Farias Monte, 20.41, 31, 42.84, 52, 63.25 / 10024698, Quiteria Germino da Silva, 11.22, 30, 38.66, 52, 49.88 / 10005408, Raabe Oliveira de Raujo, 25.51, 37, 47.01, 56, 72.52 / 10031749, Rafael das Virgens Santos, 12.24, 18, 33.43, 41, 45.67 / 10000125, Rafael de Amorim, 11.22, 30, 30.30, 48, 41.52 / 10029366, Rafael Pereira Lira, 12.24, 29, 28.21, 44, 40.45 / 10026345, Rafaela Garcia de Oliveira Dantas, 16.33, 27, 26.12, 42, 42.45 / 10022494, Rafaela Miranda da Silva, 22.45, 32, 34.48, 43, 56.93 / 10014470, Rafaela Santos de Oliveira, 21.43, 31, 32.39, 44, 53.82 / 10015548, Rafaela Soares dos Santos, 21.43, 35, 24.03, 45, 45.46 / 10016582, Rafaela Vieira Lamenha, 30.61, 35, 45.97, 44, 76.58 / 10005052, Rafaela Mayara Santos de Almeida, 10.20, 25, 40.75, 50, 50.95 / 10002908, Raissa Cavalcante Vasconcelos, 27.55, 38, 44.93, 55, 72.48 / 10023650, Raissa Henrique da Silva Duarte, 13.27, 25, 40.75, 47, 54.02 / 10006284, Raissa Lays da Silva Rodrigues, 21.43, 35, 30.30, 48, 51.73 / 10030028, Raphaelle Alves de Lima, 19.39, 34, 28.21, 47, 47.60 / 10015121, Raquel dos Santos, 10.20, 26, 32.39, 49, 42.59 / 10001697, Raquel Mesquita dos Santos Ramos, 22.45, 30, 37.61, 42, 60.06 / 10038108, Rayane Maria Farias Santana, 17.35, 33, 26.12, 46, 43.47 / 10006968, Rayza Gleide Araujo da Silva, 28.57, 33, 51.19, 51, 79.76 / 10014633, Regina Celi Martins Pereira, 17.35, 27, 38.66, 44, 56.01 / 10022821, Regina da Silva Menezes, 18.37, 21, 36.57, 44, 54.94 / 10024934, Rejaneide Ferreira da Silva, 25.51, 31, 36.57, 43, 62.08 / 10034520, Remilda de Oliveira Souza, 15.31, 32, 26.12, 46, 41.43 / 10025670, Renata Aranda Pereira da Costa, 14.29, 23, 24.03, 38, 38.32 / 10034588, Renata Araujo de Souza Silva, 35.71, 42, 40.75, 53, 76.46 / 10016743, Renata Barbosa do Nascimento Silva, 25.51, 36, 35.52, 45, 61.03 / 10017793, Renata Marques Ribeiro, 27.55, 38, 47.01, 56, 74.56 / 10025659, Renata Oliveira Ferreira da Silva, 13.27, 31, 30.30, 48, 43.57 / 10015730, Renata Silva Neves dos Santos, 21.43, 35, 32.39, 49, 53.82 / 10036961, Reniane Lima Araujo, 14.29, 31, 31.34, 48, 45.63 / 10008084, Ricardo Jesus dos Santos, 16.33, 31, 52.24, 57, 68.57 / 10018365, Rita Cristina Lima Souza Monteiro, 27.55, 34, 38.66, 46, 66.21 / 10029325, Rita de Cassia Brito Souza, 16.33, 32, 32.39, 47, 48.72 / 10006906, Rita de Cassia dos Santos, 30.61, 36, 48.06, 52, 78.67 / 10000659, Rita de Cassia Vieira Silva, 15.31, 32, 21.94, 44, 37.25 / 10021745, Roberta Braga Barros, 21.43, 35, 21.94, 44, 43.37 / 10028179, Roberta Laurindo Correia Barros, 15.31, 32, 37.61, 51, 52.92 / 10002013, Roberta Maria dos Santos Dias, 27.55, 38, 31.34, 47, 58.89 / 10040708, Roberta Silva Costa Xavier, 17.35, 33, 30.30, 48, 47.65 / 10040540, Roberta Tereza Macena Barreto, 13.27, 26, 30.30, 43, 43.57 / 10026543, Roberto Correia Alves, 13.27, 28, 43.88, 49, 57.15 / 10040414, Rosa Angelica dos Santos, 14.29, 28, 36.57, 50, 50.86 / 10025126, Rosa Beatriz dos Santos Vanderlei, 11.22, 28, 44.93, 53, 56.15 / 10009597, Rosa Maria Silva de Araujo, 24.49, 32, 43.88, 50, 68.37 / 10000788, Rosa Milene Araujo Lopes, 15.31, 29, 41.79, 52, 57.10 / 10013207, Rosalia Araujo Silva, 22.45, 32, 42.84, 50, 65.29 / 10034858, Rosaline Claudia dos Santos, 23.47, 34, 27.16, 38, 50.63 / 10024673, Rosana Gomes da Silva Barros, 13.27, 31, 36.57, 51, 49.84 / 10027414, Rosana Kattisa Santos da Silva, 13.27, 23, 42.84, 50, 56.11 / 10026972, Rosana Oliveira Pontes de Souza, 11.22, 22, 37.61, 45, 48.83 / 10033846, Rosane Moreira de Brito, 10.20, 19, 40.75, 46, 50.95 / 10018297, Rosangela Maria da Silva, 22.45, 31, 25.07, 41, 47.52 / 10008966, Rosangela Silva de Lima, 14.29, 28, 37.61, 47, 51.90 / 10028177, Rose Mary de Araujo, 25.51, 37, 44.93, 55, 70.44 / 10012854, Rose Mayre dos Santos Soares, 32.65, 39, 47.01, 56, 79.66 / 10039342, Roseane Ferreira Batista, 12.24, 28, 36.57, 50, 48.81 / 10019634, Roseane Ferreira Rosalino Duarte, 17.35, 31, 36.57, 43, 53.92 / 10032144, Roseane Gleyce dos Santos Monteiro, 14.29, 27, 30.30, 45, 44.59 / 10031531, Roseane Lucia Ribeiro da Silva, 11.22, 29, 34.48, 48, 45.70 / 10013361, Roselly Maria Ribeiro, 25.51, 35, 33.43, 48, 58.94 / 10032330, Rosemeire Cavalcante Alecio, 13.27, 27, 29.25, 47, 42.52 / 10013099, Rosemeire dos Santos Silva, 10.20, 27, 42.84, 51, 53.04 / 10034294, Rosiane Trindade Barros, 15.31, 32, 25.07, 44, 40.38 / 10018265, Rosicleia Carina Alves Pereira, 14.29, 29, 21.94, 44, 36.23 / 10018188, Rosicleide Ferreira da Silva, 19.39, 24, 34.48, 41, 53.87 / 10024017, Rosimeire Ramalho da Silva, 15.31, 32, 40.75, 53, 56.06 / 10034486, Rosimeire Silva dos Santos, 13.27, 31, 30.30, 48, 43.57 / 10015267, Rosineide Daniel dos Santos, 11.22, 24, 33.43, 46, 44.65 / 10028676, Rosineide Honorato de Souza, 13.27, 31, 24.03, 45, 37.30 / 10022433, Rosinete Brasil de Lima, 11.22, 30, 30.30, 48, 41.52 / 10022598, Rouseifer Mesquita de Carvalho, 21.43, 35, 24.03, 45, 45.46 / 10018714, Ruany Caroline de Oliveira Silva, 18.37, 23, 25.07, 38, 43.44 / 10024770, Rute Correia da Silva Moraes, 25.51, 36, 35.52, 49, 61.03 / 10005973, Rute da Silva Simplicio, 17.35, 33, 28.21, 47, 45.56 / 10003430, Rute Peixoto do Nascimento Montenegro, 31.63, 40, 44.93, 54, 76.56 / 10036261, Ruth de Carvalho Romao de Melo, 15.31, 32, 28.21, 47, 43.52 / 10001363, Ruthelcy de Andrade, 13.27, 31, 34.48, 50, 47.75 / 10032694, Samara da Silva Ferreira, 27.55, 36, 36.57, 46, 64.12 / 10016801, Samylla Quintela Cavalcante Ferreira, 13.27, 29, 27.16, 44, 40.43 / 10037028, Samyra Santos Martins, 21.43, 34, 31.34, 47, 52.77 / 10032219, Sandra Athay de Silva, 19.39, 34, 30.30, 48, 49.69 / 10036986, Sandra Lucia Emery Rocha do Amaral, 13.27, 28, 42.84, 52, 56.11 / 10001480, Sandrelly Viana Santos, 17.35, 33, 32.39, 49, 49.74 / 10004576, Sara Dayanna de Lima Silva, 19.39, 22, 31.34, 40, 50.73 / 10019092, Sara dos Santos Leite, 16.33, 31, 22.99, 42, 39.32 / 10031403, Sara Janine da Silva Lima, 26.53, 34, 22.99, 40, 49.52 / 10032588, Selma Ramos Silva, 17.35, 33, 28.21, 46, 45.56 / 10042656, Shaliane Maria da Silva, 16.33, 24, 30.30, 38, 46.63 / 10026037, Sharon Silva Pereira Leao, 11.22, 30, 36.57, 51, 47.79 / 10024836, Sheila Erika Ferro Ramalho, 21.43, 33, 37.61, 51, 59.04 / 10023218, Sheila Maria Hermimio, 24.49, 33, 25.07, 43, 49.56 / 10009151, Sheila Maria Mendes da Silva, 16.33, 31, 30.30, 47, 46.63 / 10019127, Shenyra Caroline Xavier do Nascimento, 25.51, 37, 28.21, 47, 53.72 / 10002083, Sheyla Marina Santos de Barros, 16.33, 31, 29.25, 46, 45.58 / 10025664, Shirleyde de Moraes Corado, 23.47, 30, 38.66, 43, 62.13 / 10011281, Shirley dos Santos Correia, 11.22, 26, 41.79, 49, 53.01 / 10012781, Shirley Viana Ramos, 22.45, 35, 53.28, 59, 75.73 / 10023370, Shyrley Nayara Martins da Silva Sapucaia, 23.47, 29, 45.97, 51, 69.44 / 10038937, Sidkelly Soares Silva, 10.20, 28, 38.66, 52, 48.86 / 10041836, Silmara Mendes Costa Santos, 11.22, 26, 26.12, 43, 37.34 / 10014446, Silvania Maria de Lima, 10.20, 29, 26.12, 46, 36.32 / 10014402, Silvia Maria Silva Franca, 13.27, 28, 37.61, 49, 50.88 / 10012856, Silvia Pereira Silva Bomfim, 18.37, 31, 31.34, 46, 49.71 / 10019331, Silvia Rodrigues Fernandes, 16.33, 21, 30.30, 45, 46.63 / 10000712, Silvia Samyra Fradique Costa, 13.27, 28, 39.70, 48, 52.97 / 10002952, Simone Alves da Silva, 14.29, 30, 24.03, 45, 38.32 / 10027143, Simone Barbosa dos Santos, 29.59, 34, 27.16, 43, 56.75 / 10021048, Simone Bezerra da Silva, 17.35, 26, 53.28, 54, 70.63 / 10039175, Simone de Mesquita Pereira, 23.47, 36, 26.12, 46, 49.59 / 10028594, Simone de Oliveira Galvao e Silva, 25.51, 36, 43.88, 52, 69.39 / 10013650, Simone dos Santos Lucio, 15.31, 32, 24.03, 45, 39.34 / 10028575, Simone Farias dos Santos, 15.31, 32, 38.66, 52, 53.97 / 10031521, Simone Lourenço da Silva, 21.43, 35, 34.48, 50, 55.91 / 10004574, Simone Maria da Silva, 16.33, 25,

42.84, 51, 59.17 / 10022615, Simone Silva Vanderlei Fernandes, 18.37, 32, 39.70, 50, 58.07 / 10008267, Sirlene Carla Vitor dos Santos, 14.29, 25, 21.94, 41, 36.23 / 10016138, Stefanie Barros dos Santos, 17.35, 33, 42.84, 54, 60.19 / 10020066, Stefany Cristina da Silva, 14.29, 26, 24.03, 35, 38.32 / 10035567, Stephanny Eduarda Nunes Lima, 18.37, 32, 21.94, 42, 40.31 / 10043172, Stephany Isis Jeronimo, 21.43, 30, 33.43, 45, 54.86 / 10021423, Sthefanne Kelly Bispo Santos, 22.45, 29, 36.57, 43, 59.02 / 10023114, Suane da Silva Cardeal, 15.31, 27, 33.43, 43, 48.74 / 10012207, Sueli Cristina de Oliveira Cardoso, 25.51, 37, 30.30, 48, 55.81 / 10035783, Suenia Kelly Cavalcanti de Oliveira Brandao, 15.31, 30, 50.15, 55, 65.46 / 10032633, Suhelen Queiroz Carvalho, 17.35, 33, 24.03, 45, 41.38 / 10001841, Sulamita Camila Feitosa, 29.59, 33, 37.61, 47, 67.20 / 10031942, Susana Almeida Rodrigues, 27.55, 38, 40.75, 53, 68.30 / 10032965, Suzana Peixoto de Araujo, 17.35, 33, 21.94, 44, 39.29 / 10020463, Suzane Brito Tome, 13.27, 31, 36.57, 51, 49.84 / 10018921, Symone Shyrle de Lima Nunes, 24.49, 32, 31.34, 40, 55.83 / 10032933, Tabata de Lima Pedrosa, 34.69, 41, 42.84, 54, 77.53 / 10035765, Taciana da Silva Rocha, 13.27, 31, 24.03, 45, 37.30 / 10002266, Taciana Martins Padilha, 13.27, 31, 42.84, 54, 56.11 / 10019154, Taciana Rosa da Silva, 16.33, 29, 39.70, 50, 56.03 / 10027093, Taiane Creuza Queiroz Santos, 24.49, 32, 43.88, 51, 68.37 / 10007748, Taina Rocha dos Santos, 15.31, 32, 40.75, 53, 56.06 / 10033230, Talita Marriele Galdino Barbosa, 18.37, 31, 32.39, 49, 50.76 / 10021766, Tamires Kristine dos Santos Costa, 18.37, 33, 27.16, 45, 45.53 / 10005420, Tamires Santos Costa da Silva, 15.31, 23, 42.84, 48, 58.15 / 10023593, Tamyris Martins da Silva, 15.31, 27, 31.34, 41, 46.65 / 10011301, Tatiana Boia Magalhaes, 11.22, 30, 28.21, 47, 39.43 / 10033064, Tatiana Lima de Almeida, 15.31, 28, 40.75, 51, 56.06 / 10034353, Tatanah Farias de Cerqueira, 17.35, 31, 36.57, 49, 53.92 / 10012815, Tatiane Virginia da Silva Barros, 15.31, 27, 26.12, 43, 41.43 / 10008893, Tatyane Pontes Domingos, 18.37, 31, 31.34, 45, 49.71 / 10035046, Tauana Samara da Silva Santos, 16.33, 31, 21.94, 43, 38.27 / 10042803, Taysara Caroline dos Santos Silva, 19.39, 33, 42.84, 52, 62.23 / 10015281, Teliane Lima Baptista, 23.47, 34, 34.48, 47, 57.95 / 10014445, Teresa Cristina Santiago Maia de Lima, 31.63, 36, 45.97, 49, 77.60 / 10043860, Tereza Cristina Vidal de Negreiros Moura Tenorio, 21.43, 35, 42.84, 54, 64.27 / 10022100, Terezhina Bernardo de Melo, 22.45, 35, 39.70, 51, 62.15 / 10003314, Thairis Silva Lorangeira Barros, 14.29, 27, 41.79, 47, 56.08 / 10015336, Thais Carvalho Alves Cardoso, 12.24, 22, 34.48, 50, 46.72 / 10029309, Thais Karina Guedes Bezerra de Melo Barbosa, 11.22, 18, 33.43, 39, 44.65 / 10007349, Thais Ribeiro dos Santos, 25.51, 35, 30.30, 44, 55.81 / 10029623, Thaisa Christine de Oliveira Costa, 11.22, 24, 38.66, 45, 49.88 / 10014998, Thaisa de Oliveira Santos, 13.27, 28, 37.61, 48, 50.88 / 10018784, Thaise Vieira Alves, 15.31, 28, 34.48, 46, 49.79 / 10027416, Thalita Maria Salvador de Lima Gama, 15.31, 32, 26.12, 46, 41.43 / 10024058, Thamires Elias Galdino da Silva, 17.35, 31, 21.94, 43, 39.29 / 10018952, Thamires Stefany Galvao da Silva, 13.27, 27, 29.25, 45, 42.52 / 10013402, Thawanny Drielly da Silva Nascimento, 19.39, 34, 38.66, 52, 58.05 / 10014788, Thayne Tenorio Costa de Moura, 19.39, 34, 38.66, 52, 58.05 / 10005782, Thaymar da Silva de Lima Batista, 15.31, 32, 28.21, 47, 43.52 / 10042701, Thays Karoline dos Santos Fidelis, 15.31, 24, 39.70, 48, 55.01 / 10002839, Thaysa Kelly Neves de Lima, 21.43, 35, 48.06, 56, 69.49 / 10010782, Thaysa Maria da Silva Magalhaes, 12.24, 28, 34.48, 46, 46.72 / 10035804, Thayse Heleny da Silva Agostinho, 13.27, 31, 32.39, 49, 45.66 / 10026260, Thayse Pereira Teixeira, 13.27, 27, 26.12, 43, 39.39 / 10040296, Thyara Rubia Vanderlei de Goes, 25.51, 36, 31.34, 43, 56.85 / 10036221, Tuane Barbara Alves Ferreira, 15.31, 32, 30.30, 48, 45.61 / 10004138, Urania Pereira Matias, 27.55, 34, 34.48, 46, 62.03 / 10015946, Uyrara dos Santos Beserra, 19.39, 33, 30.30, 42, 49.69 / 10017110, Valeria Cristina da Silva Marinho, 13.27, 31, 26.12, 46, 39.39 / 10009018, Valeria Ferreira de Farias, 16.33, 27, 24.03, 42, 40.36 / 10025606, Valeria Maria Ferreira da Silva, 11.22, 27, 34.48, 46, 45.70 / 10010367, Valnerita Machado Bento, 12.24, 30, 26.12, 44, 38.36 / 10008944, Valquiria Melo da Silva Costa, 11.22, 30, 26.12, 46, 37.34 / 10030748, Vandilma Ramos Barbosa, 15.31, 32, 21.94, 44, 37.25 / 10000991, Vanecia Cruz Santos Araujo, 18.37, 25, 29.25, 41, 47.62 / 10017393, Vaneschka de Almeida Cipriano, 18.37, 32, 42.84, 54, 61.21 / 10017028, Vanessa de Azevedo Santos, 18.37, 31, 25.07, 42, 43.44 / 10013205, Vanessa de Campos Ramos, 15.31, 29, 39.70, 49, 55.01 / 10008387, Vanessa de Oliveira Batista, 21.43, 35, 26.12, 46, 47.55 / 10025695, Vanessa Kely Alexandros dos Santos, 15.31, 28, 32.39, 48, 47.70 / 10003069, Vanessa Larissa Oliveira Lopes Cruz, 23.47, 36, 21.94, 44, 45.41 / 10010696, Vanessa Paulino dos Santos, 12.24, 30, 24.03, 45, 36.27 / 10030718, Vania Cristiane da Silva, 19.39, 31, 24.03, 40, 43.42 / 10007411, Vania Veronica Santos do Amaral, 20.41, 32, 37.61, 50, 58.02 / 10039344, Veronica Cabral da Silva, 21.43, 35, 26.12, 46, 47.55 / 10025665, Veronica da Costa Silva, 10.20, 27, 34.48, 44, 44.68 / 10030980, Veronica Duda dos Santos, 14.29, 28, 31.34, 48, 45.63 / 10022724, Veronica Gomes do Nascimento, 17.35, 33, 34.48, 50, 51.83 / 10029381, Veronica Maria Santos da Silva, 15.31, 26, 21.94, 37, 37.25 / 10035684, Veronica Rufino do Nascimento, 17.35, 33, 26.12, 46, 43.47 / 10031917, Victor Felipe Lins da Silva, 18.37, 33, 34.48, 48, 52.85 / 10039416, Vitoria Beserra Marcone, 13.27, 31, 44.93, 55, 58.20 / 10027978, Vivian Faustino Martins, 19.39, 33, 41.79, 53, 61.18 / 10008792, Viviane Alves da Silva, 13.27, 31, 38.66, 52, 51.93 / 10019028, Viviane Amorim de Souza Lopes, 13.27, 31, 26.12, 46, 39.39 / 10021183, Viviane Cristine Cavalcanti de Melo Farias, 20.41, 28, 22.99, 36, 43.40 / 10040923, Viviane da Silva Oliveira, 27.55, 35, 38.66, 48, 66.21 / 10003785, Viviane Lima de Carvalho, 13.27, 31, 32.39, 49, 45.66 / 10043800, Viviane Lopes da Silva, 19.39, 33, 28.21, 47, 47.60 / 10015103, Viviane Medeiros dos Santos, 18.37, 30, 42.84, 49, 61.21 / 10008077, Viviane Silva de Souza, 16.33, 31, 48.06, 56, 64.39 / 10035226, Vivianne Maria Martins Barbosa, 13.27, 31, 30.30, 48, 43.57 / 10028681, Wagda da Costa Silva, 14.29, 28, 28.21, 41, 42.50 / 10023136, Wagner Gabriela Almeida Rego, 13.27, 28, 34.48, 50, 47.75 / 10038791, Walbia Christiana da Paz Alcantara, 13.27, 31, 30.30, 48, 43.57 / 10000259, Walter Araujo de Albuquerque, 17.35, 32, 36.57, 50, 53.92 / 10040582, Wanessa de Melo Silva, 10.20, 28, 38.66, 49, 48.86 / 10020550, Warley Rodrigues Monteiro, 29.59, 39, 34.48, 50, 64.07 / 10007329, Wedja Maria dos Santos Gustavo, 10.20, 20, 36.57, 44, 46.77 / 10024539, Wedja Nogueira da Silva, 21.43, 32, 36.57, 49, 58.00 / 10016596, Wellinadja Rodrigues Damasceno, 19.39, 34, 30.30, 48, 49.69 / 10030949, Weridiana Alves da Silva, 22.45, 32, 28.21, 46, 50.66 / 10010654, Werle Thayne Costa de Araujo, 25.51, 35, 45.97, 53, 71.48 / 10015059, Wianara de Amorim Fonseca, 19.39, 29, 32.39, 46, 51.78 / 10024960, Willma Alves Oliveira, 19.39, 30, 35.52, 45, 54.91 / 10012307, Wilma Figueiredo Agra, 17.35, 25, 31.34, 43, 48.69 / 10010024, Wilson Augusto de Almeida, 20.41, 33, 33.43, 49, 53.84 / 10007485, Wilson Carlos Santos da Guia, 17.35, 29, 31.34, 46, 48.69 / 10031041, Wilza Cavalcanti Diniz, 19.39, 30, 21.94, 36, 41.33 / 10001942, Wivina Santos Ferreira Silva, 19.39, 28, 22.99, 32, 42.38 / 10031169, Yannara Riane Silva Souto, 17.35, 33, 26.12, 46, 43.47 / 10008006, Yanne Caroline Goncalves Silva, 15.31, 28, 28.21, 45, 43.52 / 10039705, Yara Janine Oliveira Nunes da Silva, 16.33, 28, 32.39, 46, 48.72 / 10008455, Yara Pereira de Albuquerque, 11.22, 25, 41.79, 49, 53.01 / 10035914, Yasmin Patricia dos Santos Farias Cardoso de Barros, 21.43, 32, 24.03, 35, 45.46 / 10013232, Yliana Debora dos Santos, 21.43, 35, 40.75, 53, 62.18 / 10014024, Yngrid Caroline Lopes Lins, 27.55, 33, 41.79, 52, 69.34 / 10030465, Zilma Lopes Guedes, 11.22, 30, 28.21, 47, 39.43.

**1.1.1.1 Resultado nas provas objetivas dos candidatos que se declararam com deficiência**, na seguinte ordem: número de inscrição, nome do candidato em ordem alfabética, nota final na prova objetiva de conhecimentos gerais ( $P_1$ ), número de acertos na prova objetiva de conhecimentos gerais ( $P_1$ ), nota final na prova objetiva de conhecimentos específicos ( $P_2$ ), número de acertos na prova objetiva de conhecimentos específicos ( $P_2$ ) e nota final nas provas objetivas.

10000860, Adriana Lucia dos Santos Silva, 11.22, 30, 44.93, 55, 56.15 / 10035441, Alessandra dos Santos, 14.29, 30, 24.03, 38, 38.32 / 10029800, Amanda Fabricia de Freitas, 19.39, 32, 39.70, 52, 59.09 / 10033708, Cristiano Miguel Pontes Pereira, 25.51, 37, 30.30, 48, 55.81 / 10021776, Deliane Almeida da Silva, 13.27, 27, 32.39, 48, 45.66 / 10024627, Izabella Cristina Fausto da Silva, 25.51, 37, 34.48, 50, 59.99 / 10030564, Josanya Karollyne da Silva Alves, 14.29, 26, 40.75, 50, 55.04 / 10023430, Laiza Roberta Alves Moura, 18.37, 33, 31.34, 48, 49.71 / 10021388, Lindonaria Lopes Rodrigues de Moraes, 25.51, 32, 50.15, 52, 75.66 / 10007301, Livia Limeira Lins, 17.35, 32, 31.34, 46, 48.69 / 10031554, Luana Laiza Porto Dias, 11.22, 18, 37.61, 39, 48.83 / 10024934, Rejaneide Ferreira da Silva, 25.51, 31, 36.57, 43, 62.08 / 10033846, Rosane Moreira de Brito, 10.20, 19, 40.75, 46, 50.95 / 10015267, Rosineide Daniel dos Santos, 11.22, 24, 33.43, 46, 44.65 / 10022724, Veronica Gomes do Nascimento, 17.35, 33, 34.48, 50, 51.83.

### 1.1.2 CARGO 2: BIOMÉDICO

10035983, Adna Karine Oliveira da Rocha, 26.53, 35, 22.32, 40, 48.85 / 10033760, Adolf Hitler Cardoso de Araujo, 19.39, 34, 33.48, 47, 52.87 / 10024907, Adriano Cavalcante Melo, 19.39, 34, 23.33, 46, 42.72 / 10005245, Adrielle Antonia da Silva, 12.24, 27, 39.57, 47, 51.81 / 10027112, Alan Jose de Ataíde Silva, 22.45, 34, 28.41, 45, 50.86 / 10016686, Alda Maria da Silva, 15.31, 30, 22.32, 39, 37.63 / 10029867, Aldiquesia de Souza Alves, 23.47, 36, 29.42, 39, 52.89 / 10000687, Alicia Maria Silva dos Santos, 18.37, 32, 25.36, 42, 43.73 / 10040720, Aline Clarice Alves de Abreu, 17.35, 28, 29.42, 44, 46.77 / 10003659, Aline de Oliveira Cordeiro, 17.35, 32, 21.30, 44, 38.65 / 10031518, Altair Rogério Alves Brandao, 30.61, 36, 26.38, 37, 56.99 / 10000449, Amanda Regueira Fernandes, 24.49, 32, 33.48, 43, 57.97 / 10014371, Amanda Rosa Santos, 19.39, 25, 24.35, 28, 43.74 / 10002535, Ana Caroline Silva Soares, 16.33, 28, 21.30, 40, 37.63 / 10000455, Andre Luiz Alencar de Araujo, 23.47, 36, 21.30, 45, 44.77 / 10027291, Andressa Rafaelle de Lima Melo, 15.31, 32, 21.30, 45, 36.61 / 10001119, Angelica Mayara Freire Barros, 23.47, 35, 22.32, 41, 45.79 / 10007362, Anna Amelia de Paula Moraes, 12.24, 28, 29.42, 44, 41.66 / 10024790, Artur de Oliveira Vasconcelos, 21.43, 35, 37.54, 53, 58.97 / 10027992, Aryanna Kelly Pinheiro Souza, 15.31, 32, 29.42, 45, 44.73 / 10002489, Caio Roberto Viana Reis, 32.65, 39, 43.62, 47, 76.27 / 10024520, Carlos Andre dos Santos Silva, 15.31, 30, 21.30, 44, 36.61 / 10036043, Cassio Salgado da Silva, 14.29, 28, 36.52, 49, 50.81 / 10002418, Celso Rodrigues de Lira, 14.29, 22, 55.80, 59, 70.09 / 10041444, Cleyton Lucas de Melo Lima, 11.22, 29, 34.49, 50, 45.71 / 10008897, Cristiane Monteiro da Cruz, 19.39, 28, 26.38, 41, 45.77 / 10030328, Cynthia Goncalves Batista, 21.43, 35, 23.33, 46, 44.76 / 10011430, Daisa Gomes da Costa, 17.35, 32, 26.38, 46, 43.73 / 10030749, Daniel Barros Florentino, 15.31, 32, 31.45, 50, 46.76 / 10032201, Daniel Gomes Coimbra, 21.43, 24, 36.52, 43, 57.95 / 10012227, Danielly Silva de Santana, 10.20, 27, 30.43, 45, 40.63 / 10033278, Danilo da Mata Silva, 21.43, 31, 25.36, 37, 46.79 / 10035533, Dayana Laura dos Santos Farias, 21.43, 29, 27.39, 37, 48.82 / 10034429, Dvison de Melo Pacifico, 24.49, 32, 23.33, 37, 47.82 / 10000524, Edjair Vicente Cabral, 17.35, 33, 45.65, 57, 63.00 / 10021256, Edynara Estelina, 23.47, 36, 33.48, 51, 56.95 / 10033561, Elida do Nascimento Pontes, 18.37, 32, 31.45, 46, 49.82 / 10007037, Elisangela Oliveira da Silva, 19.39, 31, 28.41, 39, 47.80 / 10005367, Elza Ferreira Firme, 19.39, 27, 29.42, 34, 48.81 / 10010914, Erico Rafael Barros de Gusmao Vercosa, 16.33, 31, 41.59, 47, 57.92 / 10006744, Erika Mayara Vasconcelos Barbosa, 18.37, 27, 27.39, 32, 45.76 / 10001847, Fabiola de Almeida Brito, 12.24, 27, 34.49, 46, 46.73 / 10026825, Felipe do Rego Souza, 31.63, 33, 40.58, 48, 72.21 / 10025546, Francimny Lima Wanderley da Rocha, 24.49, 35, 22.32, 39, 46.81 / 10014180, Frederico Lima de Meneses, 29.59, 36, 32.46, 42, 62.05 / 10020822, Gabriel Bezerra Evangelista, 22.45, 31, 36.52, 48, 58.97 / 10014992, Gabriel Maia dos Santos, 18.37, 32, 49.71, 56, 68.08 / 10020836, Gabriela Patricia Martins de Almeida Bernardes, 16.33, 27, 26.38, 36, 42.71 / 10001677, Geysiane Araujo dos Santos, 17.35, 32, 27.39, 41, 44.74 / 10005930, Giordanni Cabral Dantas, 15.31, 32, 29.42, 49, 44.73 / 10014379, Gisele Pereira de Lima Branco, 21.43, 31, 38.55, 43, 59.98 / 10030319, Giselle Juca de Lima, 20.41, 33, 40.58, 51, 60.99 / 10005040, Gizelly de Andrade Silva, 23.47, 31, 22.32, 39, 45.79 / 10031843, Hewertton da Silva Balbino, 18.37, 31, 24.35, 37, 42.72 / 10036339, Hyngrid Assiria Amorim Costa, 18.37, 32, 24.35, 43, 42.72 / 10009281, Idalberto Victor Costa Brasileiro, 24.49, 36, 30.43, 44, 54.92 / 10015070, Iraine da Conceicao Costa Cardoso, 19.39, 30, 32.46, 45, 51.85 / 10034501, Isabella Luiza Ralph de Oliveira, 17.35, 33, 23.33, 45, 40.68 / 10034138, Jair Figueiredo dos Santos, 19.39, 34, 31.45, 48, 50.84 / 10018700, Janaina de Fatima Fontes dos Santos, 20.41, 29, 31.45, 38, 51.86 / 10029676, Jennyfer Martins de Carvalho, 12.24, 29, 26.38, 46, 38.62 / 10004979, Jessica Maria de Oliveira, 22.45, 30, 37.54, 42, 59.99 / 10007619, Jessica Maria Diniz do Nascimento, 21.43, 33, 25.36, 44, 46.79 / 10035338, Jessica Paula Lucena, 29.59, 39, 39.57, 54, 69.16 / 10037634, Jesus Ferreira da Silva, 18.37, 32, 36.52, 52, 54.89 / 10016792, Joao Henrique Alves da Cunha, 19.39, 34, 25.36, 42, 44.75 / 10024183, Joao Lucas Araujo Rocha, 20.41, 27, 27.39, 37, 47.80 / 10017639, Joao Victor Bezerra Goncalves Melo, 24.49, 32, 25.36, 35, 49.85 / 10010027, Joelma Carvalho Santos, 38.78, 42, 41.59, 52, 80.37 / 10035145, Joicylayne

de Franca Silva, 14.29, 27, 24.35, 41, 38.64 / 10040516, Jorge Ferreira de Lima Neto, 16.33, 29, 28.41, 41, 44.74 / 10034489, Jorge Luis Bernardo, 22.45, 35, 23.33, 41, 45.78 / 10032276, Jose Alex Carvalho de Farias, 14.29, 31, 25.36, 41, 39.65 / 10008241, Jousyany Vieira Barbosa, 17.35, 33, 29.42, 49, 46.77 / 10014249, Julia Mariana Assis da Silva, 17.35, 33, 33.48, 51, 50.83 / 10035867, Juliana dos Santos Leite, 17.35, 33, 27.39, 48, 44.74 / 10024784, Jullia Lima Almeida Varjao, 23.47, 36, 21.30, 45, 44.77 / 10008396, Karla Karoline Simoes Santos, 14.29, 28, 24.35, 44, 38.64 / 10034652, Karolina Muniz Pereira, 21.43, 28, 23.33, 37, 44.76 / 10004939, Kelly Regina Martins Barbosa, 12.24, 21, 27.39, 37, 39.63 / 10000014, Lais da Silva Sousa, 14.29, 30, 29.42, 46, 43.71 / 10004198, Lais Mrgane dos Santos Braz, 11.22, 30, 25.36, 47, 36.58 / 10038543, Laura Virginia Braga Vilela Marinho, 11.22, 30, 31.45, 50, 42.67 / 10007536, Leonardo Felipe Rodrigues de Oliveira, 21.43, 35, 31.45, 50, 52.88 / 10025308, Leonardo Goncalves Queiroz da Silva, 14.29, 23, 30.43, 40, 44.72 / 10028442, Lisyandro Jose Francisco Trindade Rocha, 17.35, 33, 21.30, 45, 38.65 / 10021544, Luiza Saldanha Ribeiro Barros, 38.78, 41, 29.42, 43, 68.20 / 10039694, Maira Vasconcelos Lima Sampaio, 18.37, 33, 21.30, 41, 39.67 / 10014889, Manuela Novais de Almeida, 27.55, 34, 22.32, 36, 49.87 / 10037593, Marcio Thomaz dos Santos Varjao, 17.35, 29, 31.45, 45, 48.80 / 10025708, Maria Aline da Silva Guia, 11.22, 30, 27.39, 47, 38.61 / 10035403, Maria Eugenia Brito Vieira de Souza, 15.31, 32, 21.30, 45, 36.61 / 10027856, Maria Gabriela de Almeida Rodrigues, 17.35, 33, 21.30, 45, 38.65 / 10003732, Maria Gabriela Santos Silva, 15.31, 32, 29.42, 47, 44.73 / 10005786, Maria Julia Bazilio dos Santos Costa, 10.20, 29, 32.46, 50, 42.66 / 10000583, Mariana Queiroz de Moraes Silva, 16.33, 27, 21.30, 32, 37.63 / 10010107, Marianne de Araujo Mendes, 36.73, 40, 41.59, 53, 78.32 / 10030551, Matheus Carvalho Brito Leite, 15.31, 24, 36.52, 47, 51.83 / 10037214, Melyna Chaves Leite, 19.39, 34, 39.57, 54, 58.96 / 10041493, Michelle de Lima Araujo, 17.35, 26, 30.43, 42, 47.78 / 10037287, Milena Roberta Freire da Silva, 19.39, 34, 29.42, 49, 48.81 / 10001370, Miriam Estela Galvao Lobo Lira, 15.31, 29, 35.51, 47, 50.82 / 10002716, Monica Dias de Menezes, 14.29, 30, 25.36, 44, 39.65 / 10019151, Natalia Almeida Onofre Cordeiro, 12.24, 21, 29.42, 37, 41.66 / 10017187, Natalia Beatriz Santos Correia, 23.47, 36, 29.42, 49, 52.89 / 10022123, Natalia Pereira da Silva, 13.27, 26, 26.38, 40, 39.65 / 10005447, Nathanielly de Lima Silva, 14.29, 31, 23.33, 44, 37.62 / 10012106, Paula Angelica Burgos Ferreira, 23.47, 31, 31.45, 42, 54.92 / 10003380, Paulo Marcelo Lopes da Silva, 37.76, 43, 50.72, 56, 88.48 / 10030406, Pedro Camara Vidal, 17.35, 33, 27.39, 48, 44.74 / 10013359, Pedro Mateus Jose Godoy Aniceto, 13.27, 31, 27.39, 48, 40.66 / 10023906, Priscila dos Santos Orleans, 17.35, 27, 26.38, 37, 43.73 / 10022355, Rael Luan dos Santos, 18.37, 33, 29.42, 48, 47.79 / 10003794, Rafael Pericles da Silva Santos, 17.35, 28, 38.55, 46, 55.90 / 10026895, Raquel de Oliveira Melo, 19.39, 34, 21.30, 45, 40.69 / 10022346, Raul Penaforte Correia da Silva, 10.20, 24, 40.58, 54, 50.78 / 10012277, Rebecka Cristiane Silva dos Santos, 17.35, 26, 23.33, 37, 40.68 / 10000567, Renata Santana da Silva, 19.39, 27, 32.46, 42, 51.85 / 10007050, Robson Lima Coelho Neto, 11.22, 18, 26.38, 36, 37.60 / 10001341, Romulo Franklin de Lima Candido, 26.53, 34, 48.70, 51, 75.23 / 10039849, Ronald Muryellison Oliveira da Silva Gomes, 17.35, 33, 33.48, 51, 50.83 / 10027936, Ruan Thallison Nascimento Azevedo, 18.37, 30, 28.41, 41, 46.78 / 10027513, Sara Barros Braga, 12.24, 28, 28.41, 43, 40.65 / 10022004, Savyla Franciele Soares Silva, 25.51, 37, 43.62, 54, 69.13 / 10012337, Sibely Batista da Silva Lourenco, 16.33, 26, 29.42, 36, 45.75 / 10000157, Thales Macena Ferreira, 26.53, 33, 32.46, 44, 58.99 / 10005300, Thyago Gois Costa Melo, 24.49, 32, 32.46, 45, 56.95 / 10027558, Vanessa Regia Francisco Couto, 15.31, 32, 25.36, 47, 40.67 / 10023283, Victor Hugo Barbosa dos Santos, 22.45, 29, 27.39, 36, 49.84 / 10023631, Victor Sequeira e Silva, 13.27, 31, 27.39, 48, 40.66 / 10033552, Vinicius Henrique Teixeira Moraes, 17.35, 29, 32.46, 46, 49.81 / 10008054, Vivian Maria Souza de Siqueira, 15.31, 32, 22.32, 34, 37.63 / 10040168, Wallison Justino da Silva, 21.43, 34, 25.36, 45, 46.79 / 10021596, Weverton de Oliveira Alves, 25.51, 34, 34.49, 44, 60.00 / 10024536, Yan Assis dos Santos, 13.27, 29, 35.51, 49, 48.78 / 10022093, Yuri Kelsen Pimentel Melo, 17.35, 33, 29.42, 49, 46.77.

**1.1.2.1 Resultado nas provas objetivas dos candidatos que se declararam com deficiência, na seguinte ordem: número de inscrição, nome do candidato em ordem alfabética, nota final na prova objetiva de conhecimentos gerais ( $P_1$ ), número de acertos na prova objetiva de conhecimentos gerais ( $P_1$ ), nota final na prova objetiva de conhecimentos específicos ( $P_2$ ), número de acertos na prova objetiva de conhecimentos específicos ( $P_2$ ) e nota final nas provas objetivas.**  
10041493, Michelle de Lima Araujo, 17.35, 26, 30.43, 42, 47.78.

### 1.1.3 CARGO 3: BIOQUÍMICO

10013088, Antonio Thomas da Silva, 27.55, 33, 23.00, 33, 50.55 / 10040152, Edjan Carlos Dantas da Silva, 21.43, 35, 26.00, 48, 47.43 / 10037761, Hellyson Fidel Araujo de Oliveira, 17.35, 33, 26.00, 48, 43.35 / 10041653, Lilian Mariane Pereira da Silva, 23.47, 26, 22.00, 30, 45.47 / 10037699, Maria Iolanda Amaral Maia, 17.35, 32, 28.00, 48, 45.35 / 10042684, Nivia Helena dos Santos Azevedo Manso, 26.53, 36, 31.00, 38, 57.53 / 10036056, Paulo Fernando da Silva Santos Junior, 28.57, 34, 27.00, 42, 55.57 / 10027694, Pedro Pereira de Lucena Neto, 29.59, 39, 22.00, 40, 51.59.

### 1.1.4 CARGO 4: ENFERMEIRO

10004337, Abda Alicia Calheiros da Silva, 13.27, 31, 39.38, 50, 52.65 / 10036237, Abel Alves de Carvalho Junior, 19.39, 34, 2.84, 44, 47.83 / 10006120, Abraao Machado da Cunha, 18.37, 30, 43.75, 47, 62.12 / 10005571, Accasio Ferreira da Silva, 20.41, 29, 21.88, 41, 42.29 / 10005077, Acleidna Fernandes de Gusmao, 14.29, 23, 37.39, 51.48 / 10016622, Adailton de Jesus Trindade, 17.35, 33, 26.25, 44, 43.60 / 10016310, Addan Rogenes da Silva Rodrigues, 15.31, 32, 28.44, 45, 43.75 / 10033525, Adele Nunes Tavares, 18.37, 27, 28.44, 37, 46.81 / 10018354, Adelia Augusta de Melo Dimas, 19.39, 34, 26.25, 44, 45.64 / 10028361, Adelia Camilly Silva de Souza, 21.43, 35, 37.19, 49, 58.62 / 10028391, Adeluze da Silva Barbosa, 21.43, 32, 27.34, 43, 48.77 / 10019226, Ademir Ferreira Junior, 22.45, 33, 27.34, 42, 49.79 / 10021924, Adenilson da Silva Gomes, 20.41, 31, 41.56, 45, 61.97 / 10007366, Adenilza da Silva Barbosa, 11.22, 26, 29.53, 41, 40.75 / 10012818, Aderllane Yahsmine Rodrigues de Oliveira, 18.37, 31, 25.16, 37, 43.53 / 10028935, Adevania Alves da Silva, 13.27, 31, 30.63, 46, 43.90 / 10042389, Adjia Jessica da Silva Rocha, 19.39, 34, 32.81, 47, 52.20 / 10020618, Adilene Ferreira de Oliveira Lima, 17.35, 32, 32.81, 42, 50.16 / 10022647, Adilina Maria Regueira Peixoto Ribeiro, 16.33, 31, 26.25, 35, 42.58 / 10033010, Adjane Delbert da Silva Lopes, 19.39, 29, 29.53, 36, 48.92 / 10041858, Adla Maria Xavier Bulcao Trindade, 13.27, 31, 37.19, 49, 50.46 / 10006497, Adla Rosane Batista da Silva, 10.20, 28, 30.63, 40, 40.83 / 10029027, Adna Kelly da Fonseca Silva, 10.20, 29, 28.44, 44, 38.64 / 10002631, Adna Veloso de Carvalho, 10.20, 29, 37.19, 49, 47.39 / 10027802, Adney Veloso de Carvalho, 24.49, 31, 28.44, 41, 52.93 / 10031171, Adriana Cabral Santos Lima, 10.20, 22, 29.53, 37, 39.73 / 10013796, Adriana de Franca Guedes da Gama, 10.20, 28, 40.47, 46, 50.67 / 10010173, Adriana dos Santos, 15.31, 32, 32.81, 43, 48.12 / 10016590, Adriana dos Santos Barbosa, 20.41, 32, 43.75, 49, 64.16 / 10021034, Adriana Felix da Silva, 15.31, 27, 21.88, 36, 37.19 / 10040844, Adriana Ferro Lima de Melo, 23.47, 29, 29.53, 37, 53.00 / 10018825, Adriana Galvao, 11.22, 29, 26.25, 43, 37.47 / 10009654, Adriana Lima dos Santos, 20.41, 28, 31.72, 35, 52.13 / 10015289, Adriana Marcia Costa de Farias, 14.29, 26, 32.81, 37, 47.10 / 10028784, Adriana Maria Bezerra, 16.33, 32, 32.81, 43, 49.14 / 10003211, Adriana Maria dos Santos Nascimento, 20.41, 31, 38.28, 41, 58.69 / 10009574, Adriana Marques Vanderlei Ferreira, 19.39, 34, 21.88, 42, 41.27 / 10003353, Adriana Martins da Conceicao, 17.35, 33, 24.06, 43, 41.41 / 10036187, Adriana Paula Alexandre Cavalcante, 15.31, 32, 21.88, 42, 37.19 / 10007823, Adriana Silva do Espirito Santo, 19.39, 33, 32.81, 41, 52.20 / 10036951, Adriana Tenorio Gomes de Moura, 13.27, 27, 31.72, 37, 44.99 / 10043285, Adriane Amorim da Silva, 19.39, 34, 28.44, 45, 47.83 / 10039449, Adria Filho Cavalcanti de Albuquerque, 19.39, 34, 24.06, 43, 43.45 / 10035499, Adriel Kheton Mendonca Andrade, 15.31, 32, 32.81, 47, 48.12 / 10026308, Adrielle Sonara Gomes Silva, 22.45, 32, 35.00, 41, 57.45 / 10018718, Adrieli Cristina de Lima Raimundo, 20.41, 31, 40.47, 46, 60.88 / 10017631, Adrielly Ferreira da Silva, 34.69, 41, 27.34, 40, 62.03 / 10041831, Adrielly Helena Solange dos Santos, 20.41, 31, 41.56, 42, 61.97 / 10033395, Adryelle Holanda Silva, 22.45, 35, 33.91, 45, 56.36 / 10028724, Adryelly Albuquerque de Oliveira, 13.27, 22, 25.16, 36, 38.43 / 10028813, Adson de Almeida Lopes, 21.43, 34, 40.47, 47, 61.90 / 10041039, Aecio Nobrega Fernandes, 24.49, 36, 26.25, 44, 50.74 / 10019810, Afra Enders Pimentel da Rocha, 15.31, 31, 25.16, 39, 40.47 / 10039330, Agencia Dorea de Araujo Chaves, 10.20, 20, 41.56, 39, 51.76 / 10008950, Aguida Barros Gomes, 13.27, 31, 24.06, 43, 37.33 / 10003885, Aiany Torres Caetano, 18.37, 30, 27.34, 36, 45.71 / 10037125, Aida Yolanda Miguel Silvestre, 11.22, 30, 37.19, 49, 48.41 / 10035402, Ailza Maria Cartaxo Sampaio Tome Duarte, 13.27, 22, 32.81, 34, 46.08 / 10032684, Airla Cristina Freire Campos, 15.31, 27, 28.44, 39, 43.75 / 10023928, Airla Oliveira Fausto, 25.51, 37, 24.06, 43, 49.57 / 10031577, Ainae dos Santos Silva Martins, 14.29, 24, 24.06, 36, 38.35 / 10032351, Alan da Silva Andrade, 29.59, 39, 21.88, 42, 51.47 / 10021848, Alan Freire Vilarindo, 10.20, 25, 31.72, 40, 41.92 / 10036139, Alan Silva dos Santos, 23.47, 35, 39.38, 43, 62.85 / 10032093, Alan Vinicius Nunes Nascimento, 23.47, 35, 36.09, 47, 59.56 / 10038085, Alana de Araujo Leite, 19.39, 34, 30.63, 46, 50.02 / 10021706, Alana Machado Vergetti, 19.39, 34, 32.81, 47, 52.20 / 10027026, Alana Aragao Pereira, 20.41, 33, 39.38, 46, 59.79 / 10006304, Alane Eulalia Maria Lima Barreto, 10.20, 25, 31.72, 39, 41.92 / 10000172, Alane Ferreira de Oliveira, 12.24, 30, 30.63, 46, 42.87 / 10034247, Alane Gomes da Silva, 14.29, 20, 28.44, 35, 42.73 / 10039614, Alane Heloisa dos Santos da Silva, 24.49, 33, 27.34, 36, 51.83 / 10027565, Alane Joyce dos Santos Lira, 17.35, 33, 21.88, 41, 39.23 / 10036946, Alanie da Silva Teixeira, 15.31, 32, 24.06, 43, 39.37 / 10037520, Alanna Coreia Costa, 12.24, 22, 24.06, 34, 36.30 / 10019079, Alanna Michella Oliveira de Albuquerque da Silva, 18.37, 29, 42.66, 45, 61.03 / 10022336, Alanna Nunes de Deus, 17.35, 33, 28.44, 45, 45.79 / 10042193, Alba Cristina Torres Bezerra, 15.31, 32, 26.25, 44, 41.56 / 10014047, Alba Keley Leite dos Santos Souza, 18.37, 33, 22.97, 34, 41.34 / 10017955, Alba Regina Cartaxo Sampaio Thome, 21.43, 30, 41.56, 43, 62.99 / 10022360, Alba Valeria da Silva Assis, 11.22, 30, 31.72, 38, 42.94 / 10016089, Alba Valeria Tenorio Ferreira de Lima, 19.39, 28, 32.81, 36, 52.20 / 10016195, Albanisa de Sousa Oliveira Araujo, 21.43, 35, 37.19, 49, 58.62 / 10033301, Alcione dos Anjos Barbosa, 13.27, 31, 30.63, 46, 43.90 / 10000698, Alda Maria Gomes Tenorio Vasconcelos, 19.39, 34, 30.63, 43, 50.02 / 10029173, Alda Teixeira Santos, 25.51, 35, 43.75, 45, 69.26 / 10024999, Aldamary Sales Firmiro, 17.35, 33, 28.44, 45, 45.79 / 10005904, Aldenir dos Santos Ferreira e Silva, 11.22, 30, 28.44, 45, 39.66 / 10032760, Aldenise da Silva Lopes, 19.39, 32, 24.06, 38, 43.45 / 10040981, Aldenizia Kássia de Melo Carvalho, 17.35, 33, 24.06, 43, 41.41 / 10026185, Aleksandra Maria Reis de Farias Santos, 12.24, 22, 29.53, 36, 41.77 / 10003054, Alefy Santos de Lima, 17.35, 33, 26.25, 44, 43.60 / 10021884, Aleissane Kananda Lacerda Torres, 17.35, 33, 24.06, 43, 41.41 / 10020652, Alessandra Alves dos Santos, 18.37, 28, 31.72, 38, 50.09 / 10030691, Alessandra Buarque de Albuquerque Ribeiro, 24.49, 33, 38.28, 42, 62.77 / 10035952, Alessandra Cristina Tenorio Silva, 15.31, 26, 24.06, 33, 39.37 / 10034540, Alessandra das Neves Silva, 13.27, 31, 30.63, 46, 43.90 / 10020718, Alessandra de Almeida Silva Figueiredo, 13.27, 25, 32.81, 36, 46.08 / 10037678, Alessandra Renata de Azevedo Franca, 11.22, 28, 25.16, 38, 36.38 / 10018353, Alex Ferreira Amorim, 13.27, 23, 33.91, 34, 47.18 / 10008310, Alexander Campos Ferreira Junior, 12.24, 25, 27.34, 37, 39.58 / 10031938, Alexandra Giovanna Aragao Lima, 24.49, 35, 39.38, 43, 63.87 / 10035321, Alexandra Waleka de Oliveira Aguiar, 17.35, 32, 40.47, 47, 57.82 / 10040120, Alexia Lara Lacet Fireman Silva, 17.35, 21, 33.91, 32, 51.26 / 10013296, Alexia Vanessa Vieira Cavalcante, 16.33, 28, 39.38, 46, 55.71 / 10035024, Alexsandra de Andrade Silva, 12.24, 26, 40.47, 42, 52.71 / 10016533, Alexsandra Fontes, 21.43, 29, 35.00, 40, 56.43 / 10034594, Alexsandra Maria Cordeiro Duarte, 13.27, 31, 24.06, 43, 37.33 / 10036694, Alexsandro de Araujo Barros Junior, 11.22, 28, 25.16, 41, 36.38 / 10031286, Alexsandro Marinho da Silva, 19.39, 34, 21.88, 42, 41.27 / 10016215, Aleyne Fabiola Santos Silva Acioli, 11.22, 30, 32.81, 47, 44.03 / 10011037, Alhenson Soares Ferreira, 19.39, 34, 24.06, 42, 43.45 / 10005286, Aliana de Goes Romeiro Vaz Costa, 17.35, 33, 41.56, 51, 58.91 / 10003712, Aliana Luisa Albuquerque Cedrim Lobo, 18.37, 31, 40.47, 46, 58.84 / 10029709, Aliane Caroline Santos Silva, 22.45, 32, 44.84, 48, 67.29 / 10034341, Alice Alves Barbosa, 34.69, 41, 39.38, 48, 74.07 / 10024304, Alice Bernardo de Araujo, 17.35, 29, 22.97, 37, 40.32 / 10027265, Alice Calheiros Pinto, 21.43, 29, 29.53, 39, 50.96 / 10021892, Alice de Moraes Marinho, 15.31, 32, 26.25, 44, 41.56 / 10023805, Alice dos Santos Cabral, 10.20, 26, 30.63, 45, 40.83 / 10027807, Alice Juliana Silva Paulino, 13.27, 31, 28.44, 40, 41.71 / 10004026, Alice Mirelly de Lima Guimaraes, 23.47, 36, 25.16, 43, 48.63 / 10006471, Alice Nunes de Barros, 17.35, 33, 41.56, 51, 58.91 / 10021031, Alice



Pinheiro Moura, 14.29, 30, 35.00, 46, 49.29 / 10015685, Alice Regina Vasconcelos Pinto, 11.22, 30, 31.72, 45, 42.94 / 10024504, Alice Tavares da Mota, 25.51, 37, 43.75, 52, 69.26 / 10010576, Alice Vitoria Galdino de Araujo, 21.43, 35, 27.34, 44, 48.77 / 10024522, Alicia Maria Barbosa Nascimento, 19.39, 34, 24.06, 43, 43.45 / 10023621, Alicia Wanderley de Faria, 21.43, 35, 24.06, 43, 45.49 / 10030926, Alielca Alves de Queiroz, 14.29, 26, 26.25, 33, 40.54 / 10036696, Alinaya de Lima Lessa, 18.37, 32, 24.06, 37, 42.43 / 10015345, Aline Biana Cavalcante, 15.31, 32, 26.25, 44, 41.56 / 10011577, Aline Costa Cardoso, 15.31, 31, 31.72, 46, 47.03 / 10008050, Aline Custodio Gomes, 21.43, 35, 30.63, 46, 52.06 / 10003530, Aline Cynara Coelho Albuquerque, 10.20, 22, 29.53, 42, 39.73 / 10009832, Aline da Silva Araujo, 13.27, 31, 35.00, 48, 48.27 / 10041360, Aline da Silva Costa, 13.27, 31, 28.44, 41, 41.71 / 10007031, Aline Dayane Silva, 11.22, 20, 25.16, 32, 36.38 / 10003439, Aline de Assis Pereira Xavier, 18.37, 29, 26.25, 35, 44.62 / 10026330, Aline de Siqueira Freire Aragao, 15.31, 31, 28.44, 45, 43.75 / 10023616, Aline dos Santos, 13.27, 30, 36.09, 46, 49.36 / 10039562, Aline Duarte Silva Bazilio, 16.33, 23, 37.19, 36, 53.52 / 10010740, Aline Fernanda Pacheco Santos, 14.29, 29, 32.81, 42, 47.10 / 10034511, Aline Ferreira Aires, 15.31, 32, 26.25, 44, 41.56 / 10023981, Aline Gabriela Silva Santos Calixto, 19.39, 32, 25.16, 42, 44.55 / 10033043, Aline Gomes Cavalcante, 13.27, 25, 27.34, 37, 40.61 / 10037832, Aline Goncalves de Lima, 13.27, 31, 27.34, 42, 40.61 / 10039304, Aline Guedes do Nascimento, 13.27, 31, 30.63, 46, 43.90 / 10026890, Aline Heloisa da Silva, 11.22, 30, 26.25, 44, 37.47 / 10036535, Aline Jacinto Gomes, 20.41, 29, 30.63, 37, 51.04 / 10042003, Aline Janieli da Costa Fernandes, 23.47, 32, 28.44, 40, 51.91 / 10036074, Aline Maria Dias de Araujo, 26.53, 35, 27.34, 39, 53.87 / 10027809, Aline Maria dos Santos Silva, 25.51, 36, 45.94, 52, 71.45 / 10024474, Aline Maria Ferreira da Silva, 21.43, 33, 22.97, 41, 44.40 / 10014654, Aline Milena da Silva Rio, 13.27, 25, 30.63, 40, 43.90 / 10013706, Aline Mota de Jesus, 12.24, 30, 36.09, 43, 48.33 / 10017338, Aline Paula Pereira de Queiroz Barros, 17.35, 27, 35.00, 39, 52.35 / 10039019, Aline Pereira de Oliveira, 17.35, 33, 26.25, 44, 43.60 / 10023108, Aline Quintela Tenorio, 13.27, 31, 29.53, 45, 42.80 / 10037008, Aline Regina dos Santos Lima, 14.29, 24, 39.38, 39, 53.67 / 10003939, Aline Tavares da Cota, 19.39, 34, 21.88, 42, 41.27 / 10025257, Aline Torres Monteiro, 19.39, 32, 25.16, 38, 44.55 / 10009668, Aline Viana Sampaio de Almeida, 17.35, 33, 28.44, 45, 45.79 / 10030058, Alineia da Silva Souza, 13.27, 31, 30.63, 46, 43.90 / 10003951, Allana Fernanda Sena dos Santos, 22.45, 31, 28.44, 41, 50.89 / 10025163, Allana Tarcisa Santos Morais, 12.24, 26, 31.72, 41, 43.96 / 10040650, Allane Olga Fulco Rodrigues, 14.29, 29, 30.63, 43, 44.92 / 10041917, Allany Jhenyfer de Castro Leite, 21.43, 35, 26.25, 44, 47.68 / 10042418, Allany Tamayse Correia da Silva, 16.33, 31, 24.06, 38, 40.39 / 10034717, Altamira Macena dos Santos, 17.35, 33, 30.63, 46, 47.98 / 10026273, Altamiro Tributino de Lira Neto, 21.43, 31, 36.09, 44, 57.52 / 10001710, Alyce de Melo Nascimento, 14.29, 25, 24.06, 43, 38.35 / 10005788, Alyne Maria Bispo Vasconcelos, 10.20, 20, 27.34, 39, 37.54 / 10028791, Alysso de Jesus Santos, 15.31, 23, 40.47, 42, 55.78 / 10013766, Alysso Henrique Maia Barreto, 22.45, 32, 39.38, 46, 61.83 / 10000506, Amadeus de Jesus Santos, 18.37, 32, 31.72, 44, 50.09 / 10028570, Amanda Araujo dos Santos, 15.31, 32, 21.88, 41, 37.19 / 10024940, Amanda Arruda Santos Madeiro, 24.49, 31, 32.81, 39, 57.30 / 10019434, Amanda Barbosa Gomes, 24.49, 35, 27.34, 38, 51.83 / 10034435, Amanda Beatriz Lima Neves, 13.27, 31, 26.25, 44, 39.52 / 10006645, Amanda Carollyne Silva Vanderlei, 16.33, 29, 25.16, 37, 41.49 / 10033324, Amanda Cordeiro da Silva Arruda, 17.35, 33, 37.19, 49, 54.54 / 10026393, Amanda Costa de Franca, 12.24, 30, 30.63, 43, 42.87 / 10006032, Amanda Costa Maciel, 10.20, 20, 39.38, 45, 49.58 / 10013415, Amanda da Silva Bezerra, 12.24, 21, 31.72, 36, 43.96 / 10025822, Amanda de Castro Andrade, 18.37, 26, 32.81, 33, 51.18 / 10025315, Amanda de Melo Narciso Freire, 18.37, 31, 36.09, 43, 54.46 / 10026745, Amanda de Oliveira Feitosa, 11.22, 26, 38.28, 42, 49.50 / 10010204, Amanda Elaine Baiense de Mello, 22.45, 34, 36.09, 41, 58.54 / 10040062, Amanda Figueira da Silva, 14.29, 28, 25.16, 40, 39.45 / 10028491, Amanda Flavia Ferro Sayao Falcao, 13.27, 25, 26.25, 35, 39.52 / 10043477, Amanda Francielle Santos, 11.22, 23, 39.38, 39, 50.60 / 10008741, Amanda Guimaraes Damaso, 23.47, 36, 24.06, 43, 47.53 / 10026456, Amanda Julia Monteiro, 19.39, 32, 31.72, 42, 51.11 / 10027950, Amanda Karoliny Benvindo Barbosa, 12.24, 23, 27.34, 34, 39.58 / 10015487, Amanda Lins Cavalcante, 18.37, 32, 47.03, 51, 65.40 / 10007193, Amanda Lourenco dos Santos, 19.39, 34, 31.72, 46, 51.11 / 10021096, Amanda Maria Graca da Silva, 19.39, 32, 30.63, 45, 50.02 / 10042463, Amanda Maria Silva da Cunha, 19.39, 34, 26.25, 44, 45.64 / 10023756, Amanda Marques Freire, 11.22, 30, 32.81, 47, 44.03 / 10031761, Amanda Oliveira Amaral, 16.33, 26, 26.25, 41, 42.58 / 10014872, Amanda Priscila de Melo Souza, 15.31, 27, 28.44, 39, 43.75 / 10008981, Amanda Regueira Peixoto Ribeiro, 18.37, 26, 22.97, 25, 41.34 / 10013316, Amanda Romao dos Santos, 15.31, 32, 26.25, 44, 41.56 / 10031662, Amanda Santiago de Franca, 12.24, 26, 38.28, 46, 50.52 / 10013937, Amanda Santos de Macedo, 16.33, 29, 31.72, 42, 48.05 / 10035515, Amanda Suzan Alves Bezerra, 14.29, 28, 32.81, 41, 47.10 / 10038602, Amanda Suziane Oliveira da Silva, 21.43, 35, 35.00, 48, 56.43 / 10004675, Amanda Thaysa Correia Silva, 16.33, 31, 42.66, 49, 58.99 / 10000374, Amanda Valeria de Barros Souza, 11.22, 30, 28.44, 45, 39.66 / 10014340, Amanda Viegas Ramalho, 23.47, 29, 30.63, 35, 54.10 / 10022994, Amelia Cecilia Rodrigues de Oliveira, 26.53, 32, 25.16, 30, 51.69 / 10024303, Amelia Leticia Oliviera de Jesus, 19.39, 32, 38.28, 48, 57.67 / 10010918, Ana Beatriz de Lima Fernandes Saraiva, 12.24, 25, 25.16, 37, 37.40 / 10000270, Ana Beatriz de Melo Calado, 13.27, 29, 32.81, 43, 46.08 / 10037471, Ana Beatriz dos Santos, 19.39, 34, 41.56, 49, 60.95 / 10026141, Ana Beatriz Rodrigues da Silva, 10.20, 27, 35.00, 43, 45.20 / 10000306, Ana Carla de Oliveira Silva, 17.35, 33, 29.53, 45, 46.88 / 10006769, Ana Carla de Oliveira Soares, 23.47, 33, 31.72, 36, 55.19 / 10043032, Ana Carla Santos Hilario, 17.35, 33, 24.06, 43, 41.41 / 10023016, Ana Carla Silva Ferreira de Souza, 21.43, 35, 30.63, 39, 52.06 / 10026285, Ana Carolina dos Santos, 19.39, 34, 26.25, 44, 45.64 / 10011903, Ana Carolina Lucena de Paiva, 15.31, 32, 32.81, 44, 48.12 / 10014486, Ana Caroline Melo dos Santos, 18.37, 30, 47.03, 53, 65.40 / 10006214, Ana Clara Albuquerque Delgado, 22.45, 34, 28.44, 44, 50.89 / 10024208, Ana Clara Araujo de Medeiros, 14.29, 23, 22.97, 35, 37.26 / 10015235, Ana Clara Bento da Silva, 11.22, 29, 30.63, 42, 41.85 / 10016317, Ana Clara Silva Ferreira, 15.31, 32, 41.56, 51, 56.87 / 10028078, Ana Claudia Costa, 15.31, 32, 25.16, 41, 40.47 / 10030446, Ana Claudia da Silva, 15.31, 32, 28.44, 45, 43.75 / 10032047, Ana Claudia Dantas de Souza, 16.33, 23, 26.25, 28, 42.58 / 10036294, Ana Claudia dos Santos, 10.20, 26, 29.53, 43, 39.73 / 10028777, Ana Claudia Gomes da Hora Rocha, 11.22, 26, 30.63, 38, 41.85 / 10033504, Ana Claudia Gomes da Silva Lima, 20.41, 34, 30.63, 46, 51.04 / 10026129, Ana Clebia Correia e Silva, 17.35, 33, 28.44, 45, 45.79 / 10042939, Ana Cleia dos Santos, 15.31, 30, 32.81, 40, 48.12 / 10015279, Ana Cleia Lisboa Neto, 11.22, 28, 30.63, 43, 41.85 / 10023599, Ana Cristina Moreira, 19.39, 25, 30.63, 34, 50.02 / 10012463, Ana Cristina Moreira de Souza Bomfim, 17.35, 33, 27.34, 44, 44.69 / 10024220, Ana Cristina Teixeira Santos, 21.43, 32, 39.38, 41, 60.81 / 10042843, Ana Debora F de Franca, 21.43, 29, 27.34, 34, 48.77 / 10014469, Ana Elisa Costa Melo, 26.53, 32, 33.91, 40, 60.44 / 10023093, Ana Elisidia da Silva, 28.57, 36, 35.00, 41, 63.57 / 10022316, Ana Eulina Ferreira Quirino Barbosa, 20.41, 31, 32.81, 41, 53.22 / 10011754, Ana Flavia Silva Lima, 14.29, 24, 43.75, 43, 58.04 / 10025410, Ana Flavia Teixeira de Carvalho Goncalves, 13.27, 21, 25.16, 38, 38.43 / 10010012, Ana Ivana Soares Euclides, 13.27, 30, 24.06, 40, 37.33 / 10031387, Ana Janine Curvelo Goes, 11.22, 30, 28.44, 45, 39.66 / 10029118, Ana Karla Lopes da Silva, 13.27, 31, 2.84, 45, 41.71 / 10018990, Ana Karla Rodrigues Lourenco, 15.31, 31, 32, 28.44, 43, 43.75 / 10020884, Ana Karolina dos Santos Ferreira, 12.24, 28, 32.81, 41, 45.05 / 10031738, Ana Karoline Costa Pereira, 12.24, 27, 30.63, 43, 42.87 / 10012377, Ana Lais dos Santos Silva, 10.20, 29, 41.56, 51, 51.76 / 10037407, Ana Laura do Couto Muniz, 21.43, 35, 26.25, 44, 47.68 / 10005275, Ana Leticia da Conceicao Rocha, 11.22, 25, 42.66, 42, 53.88 / 10015216, Ana Leticia Gomes Paula de Lima, 21.43, 35, 37.19, 49, 58.62 / 10039109, Ana Leticia Moura dos Santos, 11.22, 30, 30.63, 46, 41.85 / 10023656, Ana Lidia de Mesquita Farias, 18.37, 31, 27.34, 38, 45.71 / 10021343, Ana Lucia da Silva Bernardo, 12.24, 28, 30.63, 39, 42.87 / 10031991, Ana Lucia Mendes da Silva, 19.39, 34, 24.06, 43, 43.45 / 10037978, Ana Lucia Natrodt dos Santos, 11.22, 30, 27.34, 43, 38.56 / 10018521, Ana Luiza Santos Nascimento, 24.49, 32, 24.06, 36, 48.55 / 10030307, Ana Luiza Souza de Faria Lobo, 18.37, 30, 32.81, 43, 51.18 / 10041289, Ana Maria Campos de Oliveira, 25.51, 37, 41.56, 47, 67.07 / 10028096, Ana Maria da Silva Melo, 10.20, 17, 28.44, 36, 38.64 / 10006456, Ana Maria Mendes Serra, 17.35, 33, 26.25, 44, 43.60 / 10025874, Ana Monica Abreu Borges, 27.55, 35, 33.91, 38, 61.46 / 10042751, Ana Neri Alves da Rocha, 19.39, 31, 37.19, 48, 56.58 / 10016196, Ana Patricia Barbosa de Oliveira, 16.33, 26, 35.00, 36, 51.33 / 10024011, Ana Patricia Barros Ramos, 23.47, 35, 29.53, 41, 53.00 / 10020325, Ana Patricia da Silva Leite, 14.29, 28, 21.88, 33, 36.17 / 10016602, Ana Patricia dos Santos, 17.35, 33, 32.81, 47, 50.16 / 10031802, Ana Patricia Tavares Marques, 17.35, 26, 32.81, 37, 50.16 / 10041123, Ana Paula Angelo Vanderlei, 11.22, 29, 32.81, 43, 44.03 / 10014684, Ana Paula Canuto Ogg, 16.33, 32, 25.16, 40, 41.49 / 10011762, Ana Paula Coelho, 19.39, 34, 33.91, 47, 53.30 / 10041399, Ana Paula Cordeiro Aguiar, 16.33, 28, 32.81, 40, 49.14 / 10000375, Ana Paula da Conceicao Justino Ramos, 13.27, 23, 38.28, 40, 51.55 / 10014358, Ana Paula da Silva Oliveira, 15.31, 27, 36.09, 42, 51.40 / 10025500, Ana Paula da Silva Ribeiro, 21.43, 32, 21.88, 33, 43.31 / 10000262, Ana Paula Germano dos Santos, 25.51, 36, 31.72, 36, 57.23 / 10008315, Ana Paula Marques da Silva, 19.39, 34, 41.56, 51, 60.95 / 10003784, Ana Paula Mauricio da Silva, 18.37, 31, 37.19, 48, 55.56 / 10034274, Ana Paula Ramos da Silva Duarte, 29.59, 38, 24.06, 36, 53.65 / 10034251, Ana Paula Santos do Nascimento, 13.27, 31, 31.72, 45, 44.99 / 10004342, Ana Paula Santos Freitas, 22.45, 31, 37.19, 43, 59.64 / 10036012, Ana Paula Santos Fung, 13.27, 31, 24.06, 43, 37.33 / 10027849, Ana Paula Silva Santos, 14.29, 25, 30.63, 36, 44.92 / 10024530, Ana Paula Teles Pereira, 31.63, 40, 30.63, 46, 62.26 / 10039053, Ana Priscila Santos, 21.43, 32, 36.09, 38, 57.52 / 10039320, Ana Raquel Carvalho da Costa, 10.20, 25, 32.81, 39, 43.01 / 10025635, Ana Regina Ribeiro de Carvalho, 21.43, 34, 37.19, 45, 58.62 / 10028038, Ana Rosa Pereira Leite de Vasconcelos, 28.57, 38, 36.09, 46, 64.66 / 10039675, Ana Sara Estenio de Oliveira, 15.31, 32, 27.34, 44, 42.65 / 10017934, Ana Simone Silva do Nascimento, 12.24, 28, 24.06, 38, 36.30 / 10013409, Ana Thais da Silva Santos, 13.27, 29, 29.53, 38, 42.80 / 10013799, Ana Vitoria Maria Oliveira de Paula, 19.39, 34, 28.44, 45, 47.83 / 10030229, Anaiaes Buarque da Silva, 15.31, 32, 24.06, 41, 39.37 / 10040725, Anaileks Alves da Silva, 13.27, 31, 26.25, 44, 39.52 / 10005076, Anaílton Andrade Araujo, 12.24, 28, 36.09, 46, 48.33 / 10008979, Analine de Moraes Fernandes Pereira, 27.55, 38, 35.00, 48, 62.55 / 10000070, Analu da Guia Queiroz Agra de Lemos, 17.35, 31, 25.16, 37, 42.51 / 10018500, Ananda de Oliveira Cavalcante, 24.49, 32, 41.56, 41, 66.05 / 10015864, Anatercia Conceicao da Silva Santos, 10.20, 29, 30.63, 40, 40.83 / 10014336, Ancila Maria Feitosa de Lima, 16.33, 28, 41.56, 47, 57.89 / 10003946, Anderson Alves da Silva Bezerra, 19.39, 30, 28.44, 37, 47.83 / 10041347, Anderson Araujo Cassemiro, 12.24, 30, 33.91, 45, 46.15 / 10017904, Anderson da Silva Lopes, 12.24, 20, 30.63, 33, 42.87 / 10000255, Anderson da Silva Moreira, 13.27, 31, 48.13, 50, 61.40 / 10006457, Anderson Durval Peixoto de Lima, 13.27, 31, 30.63, 46, 43.90 / 10014673, Anderson Junior Silva Lopes, 26.53, 34, 43.75, 45, 70.28 / 10014001, Anderson Lopes Amaral, 13.27, 23, 27.34, 35, 40.61 / 10017293, Anderson Melo Gomes, 11.22, 24, 28.44, 27, 39.66 / 10032331, Anderson Oliveira da Silva, 17.35, 33, 24.06, 43, 41.41 / 10009431, Anderson Wagner Ramos Martin, 26.53, 35, 38.28, 46, 64.81 / 10010200, Andre Vitor Se Oliveira, 13.27, 29, 24.06, 41, 37.33 / 10042678, Andrea Almeida Santos, 19.39, 32, 36.09, 42, 55.48 / 10008514, Andrea Cordeiro da Silva, 13.27, 16, 29.53, 28, 42.80 / 10017792, Andrea Cristina da Silva Costa, 29.59, 34, 36.09, 41, 65.68 / 10022675, Andrea da Silva Araujo, 19.39, 24, 32.81, 34, 52.20 / 10036078, Andrea da Silva Lima, 20.41, 33, 25.16, 38, 45.57 / 10020177, Andrea Dantas de Araujo, 13.27, 31, 25.16, 40, 38.43 / 10025864, Andrea de Lima Cavalcante, 12.24, 25, 27.34, 35, 39.58 / 10024663, Andrea Duarte dos Santos Silva, 18.37, 30, 48.13, 52, 66.50 / 10038639, Andrea Lira Pimentel Guerra, 25.51, 37, 26.25, 44, 51.76 / 10009102, Andrea Manari da Silva, 24.49, 35, 37.19, 42, 61.68 / 10031798, Andrea Nogueira Lisboa, 26.53, 36, 30.63, 43, 57.16 / 10029761, Andrea Oliveira Batomarcos, 17.35, 32, 28.44, 39, 45.79 / 10036748, Andrea Rodrigues da Silva, 19.39, 34, 28.44, 45, 47.83 / 10022643, Andrea Semari Forniga Duarte, 29.59, 35, 31.72, 34, 61.31 / 10025262, Andrea Borges de Oliveira, 17.35, 33, 30.63, 46, 47.98 / 10004829, Andreia Gomes de Lima, 17.35, 33, 39.38, 50, 56.73 / 10028637, Andreia Pinheiro Taveira Maia Florentino, 27.55, 37, 28.44, 41, 55.99 / 10033869, Andreia Rodrigues dos Santos, 12.24, 26, 26.25, 37, 38.49 / 10025268, Andreina Alves Manguiera, 22.45, 35, 27.34, 44, 49.79 / 10005982, Andressa Alves da Silva, 17.35, 31, 35.00, 46, 52.35 / 10041311, Andressa Campos de Lima, 11.22, 30, 37.19, 49, 48.41 / 10011255, Andressa Duarte Dias Silva, 17.35, 33, 24.06, 43, 41.41 / 10033978, Andressa Fialho Vercosa, 13.27, 31, 26.25, 44, 39.52 / 10033371, Andressa Joyce Almeida Barbosa, 16.33, 25, 33.91, 37, 50.24 / 10003302, Andressa Katucia Oliveira dos Santos, 11.22, 29, 28.44, 42, 39.66 / 10022912, Andressa Layane Vasconcelos de Souza, 13.27, 27, 29.53, 36, 42.80 / 10000133,

Andressa Leticia Lopes da Silva, 23.47, 36, 29.53, 41, 53.00 / 10029593, Andressa Lima Cavalcante, 23.47, 36, 39.38, 50, 62.85 / 10011820, Andressa Maria Cartaxo Pereira Teotonio Celestino, 15.31, 30, 21.88, 37, 37.19 / 10018384, Andressa Ramos de Araujo, 16.33, 30, 44.84, 48, 61.17 / 10015540, Andressa Rego Lima Albuquerque, 11.22, 26, 26.25, 34, 37.47 / 10034864, Andressa Rejane do Nascimento Gomes, 22.45, 35, 24.06, 41, 46.51 / 10031317, Andrey Ferreira da Silva, 18.37, 28, 26.25, 36, 44.62 / 10015273, Andrezza Almeida Guimaraes, 17.35, 26, 25.16, 29, 42.51 / 10028532, Andrezza Borges Pereira, 11.22, 30, 25.16, 41, 36.38 / 10017418, Andrezza Cristiane da Silva Santos, 21.43, 32, 33.91, 42, 55.34 / 10008005, Andrezza Gomes de Andrade, 20.41, 32, 26.25, 37, 46.66 / 10019176, Andrezza Maria de Melo Barros, 14.29, 27, 40.47, 42, 54.76 / 10035013, Andrezza Martins de Oliveira, 11.22, 24, 27.34, 32, 38.56 / 10025185, Andrezza Sheila de Oliveira, 16.33, 30, 32.81, 45, 49.14 / 10029773, Andrezza Maiana Carvalho, 16.33, 32, 25.16, 40, 41.49 / 10000341, Andrezza Peixoto Barros, 18.37, 30, 35.00, 40, 53.37 / 10020337, Andrieli Tavares de Aquino, 18.37, 32, 39.38, 45, 57.75 / 10019025, Andriza Arielly Iva da Silva, 19.39, 34, 24.06, 43, 43.45 / 10005489, Andryelle Rayane Coelho de Oliveira, 18.37, 32, 41.56, 49, 59.93 / 10011073, Andyara Narjara Pimentel Damasceno, 19.39, 34, 21.88, 42, 41.27 / 10033849, Anelly Claudino dos Santos, 17.35, 30, 28.44, 38, 45.79 / 10032253, Angela Urio, 15.31, 22, 25.16, 32, 40.47 / 10017287, Angelica de Oliveira Rodrigues Galindo, 18.37, 29, 21.88, 30, 40.25 / 10036346, Angelica Dellane Alves Calado Taveira, 11.22, 30, 37.19, 49, 48.41 / 10010995, Angelica dos Santos Reis, 16.33, 30, 25.16, 38, 41.49 / 10027943, Angelica Maria Rodrigues da Silva, 16.33, 31, 2.62, 42, 58 / 10021615, Angelica Pinto dos Santos, 19.39, 34, 32.81, 47, 52.20 / 10013775, Angelica Ramona Almeida dos Santos, 17.35, 26, 22.97, 35, 40.32 / 10029537, Angelica Rodrigues Doria Cunha, 25.51, 34, 44.84, 47, 70.35 / 10037947, Angelina Giselly Vasconcelos Angelim, 15.31, 32, 26.25, 44, 41.56 / 10008109, Anna Beatriz Campos Brasileiro Tiburcio, 21.43, 33, 38.28, 46, 59.71 / 10010339, Anna Beatriz Correia Cahet, 17.35, 29, 40.47, 46, 57.82 / 10004025, Anna Clara Carnauba Marques, 21.43, 34, 36.09, 41, 57.52 / 10039071, Anna Elisa Franco Leal, 13.27, 31, 30.63, 46, 43.90 / 10021090, Anna Karannynne da Silva Queiroz de Albuquerque, 21.43, 35, 24.06, 43, 45.49 / 10012081, Anna Laryssa Mendes de Oliveira, 21.43, 35, 21.88, 42, 43.31 / 10024033, Anna Laryssa Ramos Araujo, 17.35, 33, 24.06, 43, 41.41 / 10016786, Anna Lidia Costa e Silva Neves Reis, 19.39, 34, 35.00, 48, 54.39 / 10006849, Anna Palla Leite Costa, 20.41, 28, 27.34, 32, 47.75 / 10029149, Annayza Priscilla de Moraes Veloso, 17.35, 24, 29.53, 41, 46.88 / 10005387, Anne Caroline Gonçalves Cardoso, 23.47, 33, 36.09, 43, 59.56 / 10030879, Anne Caroline Leite, 13.27, 31, 32.81, 47, 46.08 / 10006952, Anne Emilie Brito de Oliveira, 10.20, 26, 31.72, 39, 41.92 / 10017769, Anne Emiller do Amor Divino, 15.31, 22, 29.53, 32, 44.84 / 10005882, Anne Isadora Cavalcante Porciuncula, 22.45, 34, 39.38, 43, 61.83 / 10010720, Anne Karolyne Barros Aguiar, 25.51, 31, 33.91, 36, 59.42 / 10029418, Anne Karolyne da Silva Alves, 17.35, 33, 26.25, 44, 43.60 / 10021415, Anne Marcelle Albuquerque Ribeiro Calheiros, 26.53, 36, 41.56, 49, 68.09 / 10000602, Annie dos Santos Duarte, 14.29, 25, 27.34, 34, 41.63 / 10042639, Anny Barbosa Nobrega Fortunato, 21.43, 35, 40.47, 50, 61.90 / 10022563, Anny Caroline Santos Almeida, 21.43, 31, 45.94, 47, 67.37 / 10017719, Anny Karoline Silva Pontes, 17.35, 24, 24.06, 31, 41.41 / 10022703, Anny Katherlyne da Rocha Franca, 17.35, 28, 21.88, 30, 39.23 / 10008608, Anthony Moreira Gomes, 17.35, 33, 39.38, 50, 56.73 / 10004761, Antonia Andrezza Santos Santana, 11.22, 30, 26.25, 44, 37.47 / 10013683, Antonia dos Reis Braga, 21.43, 32, 45.94, 51, 67.37 / 10026902, Antonia Karine Ferreira Lima, 11.22, 30, 28.44, 45, 39.66 / 10031600, Antonia Regina Coelho de Oliveira, 17.35, 33, 22.97, 36, 40.32 / 10027582, Antonia Samara Carvalho Cotias, 13.27, 23, 27.34, 32, 40.61 / 10034859, Antonieta Bandeira Rios Neta, 13.27, 31, 32.81, 47, 46.08 / 10010758, Antonio Bezerra de Vasconcelos Junior, 13.27, 31, 24.06, 43, 37.33 / 10026610, Antonio Bruno Barbosa Silva, 21.43, 35, 30.63, 46, 52.06 / 10013928, Antonio Carlos Melo da Silva, 19.39, 34, 35.00, 48, 54.39 / 10038112, Antonio da Silva, 15.31, 31, 32, 24.06, 43, 39.37 / 10024446, Antonio Eduardo dos Santos, 19.39, 27, 32.81, 46, 52.20 / 10022395, Antonio Israel de Lima, 21.43, 35, 39.38, 48, 60.81 / 10028906, Antonio T elemaco de Almeida, 19.39, 34, 24.06, 43, 43.45 / 10012196, Antonio Wilson da Silva, 23.47, 36, 30.63, 46, 54.10 / 10005677, Antony Herculano Lemos da Silva, 11.22, 24, 26.25, 39, 37.47 / 10023011, Antuniele Silva Santos, 15.31, 31, 38.28, 45, 53.59 / 10010162, Any Caroline Tenorio Cavalcante, 11.22, 30, 28.44, 45, 39.66 / 10036089, Any Carolyn Correia de Melo Rocha, 15.31, 32, 33.91, 47, 49.22 / 10041806, Any Tamirys dos Santos, 14.29, 31, 35.00, 47, 49.29 / 10032400, Anyele Albuquerque Lima, 24.49, 34, 32.81, 43, 57.30 / 10030535, Aparecida Jessica Alves Santana, 12.24, 29, 27.34, 39, 39.58 / 10028187, Aquileia Japiassu Curcio Gomes, 19.39, 34, 32.81, 47, 52.20 / 10021293, Aracelia Maria da Silva, 15.31, 32, 45.94, 53, 61.25 / 10022287, Araly Maia de Oliveira, 17.35, 33, 35.00, 48, 52.35 / 10036181, Ariana Karla Bezerra da Silva, 21.43, 35, 21.88, 42, 43.31 / 10005768, Ariana Kelly Santos de Oliveira, 16.33, 24, 21.88, 37, 38.21 / 10036229, Ariana Zacarias de Lima, 15.31, 27, 22.97, 38, 38.28 / 10006282, Ariane de Melo Anunciado, 27.55, 38, 31.72, 46, 59.27 / 10035406, Ariane dos Santos, 13.27, 31, 37.19, 49, 50.46 / 10006983, Ariane Graciele Santos de Souza, 11.22, 20, 35.00, 43, 46.22 / 10038098, Ariane Monteiro Barbosa, 18.37, 33, 29.53, 43, 47.90 / 10009848, Arianne Christine Clarindo Aragao, 33.67, 37, 39.38, 45, 73.05 / 10032233, Arlane Siqueira de Barros, 20.41, 31, 22.97, 32, 43.38 / 10006507, Arlete Silva de Souza Leite, 14.29, 29, 31.72, 43, 46.01 / 10013551, Arnoldo Amaral da Silva, 22.45, 29, 29.53, 39, 51.98 / 10010650, Arthur Lisboa Melo, 14.29, 27, 39.38, 43, 53.67 / 10037526, Arthur Nemezo Barbosa Neto, 15.31, 25, 28.44, 41, 43.75 / 10008750, Artur Santos de Oliveira, 15.31, 32, 42.66, 49, 57.97 / 10014429, Asuka Kelly Gondim Magalhaes, 30.61, 36, 25.16, 39, 55.77 / 10019436, Aryane Fonseca de Gusmao Mascarenhas, 28.57, 34, 32.81, 40, 61.38 / 10015458, Aryanne Evane Xavier Lessa, 23.47, 36, 30.63, 46, 54.10 / 10029239, Aryanne Kelly Fernandes de Barros Mendonca, 22.45, 32, 29.53, 39, 51.98 / 10020307, Asael Silva de Castro, 21.43, 31, 35.00, 39, 56.43 / 10008763, Ataanderson Muriel Brito da Silva, 13.27, 31, 24.06, 43, 37.33 / 10029435, Atila Augusto Cordeiro Pereira, 27.55, 38, 30.63, 46, 58.18 / 10011054, Audrey Moura Mota Geronimo, 10.20, 25, 40.47, 45, 50.67 / 10036942, Augusto Cesar Bezerra da Silva, 28.57, 36, 37.19, 40, 65.76 / 10012268, Augusto Cesar Pereira Gomes, 18.37, 33, 21.88, 39, 40.25 / 10011290, Augusto Jose de Melo Costa, 22.45, 31, 35.00, 45, 57.45 / 10036744, Aurea Maria dos Santos Guedes, 14.29, 26, 38.28, 39, 52.57 / 10016369, Aurinuta Torres Grangeiro, 12.24, 29, 28.44, 44, 40.68 / 10037660, Ayra Carla Rodrigues Agra Nobre, 16.33, 32, 35.00, 46, 51.33 / 10039176, Aylla Rafaella Quintela Marcolino, 17.35, 31, 42.66, 46, 60.01 / 10016062, Ayra Lisiane Ferreira dos Santos, 11.22, 30, 28.44, 45, 39.66 / 10029554, Aysla Kalliny dos Reis, 22.45, 26, 21.88, 32, 44.33 / 10033801, Barbara A lexsandra Farias Costa, 18.37, 29, 32.81, 40, 51.18 / 10039684, Barbara Araujo Santos, 17.35, 32, 30.63, 46, 47.98 / 10024679, Barbara Caroline Ferreira dos Santos, 22.45, 32, 25.16, 35, 47.61 / 10028709, Barbara Carvalho Camelo, 12.24, 20, 29.53, 29, 41.77 / 10042476, Barbara de Oliveira David, 31.63, 40, 24.06, 43, 55.69 / 10011995, Barbara Djesley Magalhaes, 20.41, 34, 29.53, 44, 49.94 / 10030052, Barbara do Nascimento Lopes Pessoa, 12.24, 20, 31.72, 34, 43.96 / 10003229, Barbara dos Santos Paulino, 11.22, 26, 30.63, 46, 41.85 / 10008059, Barbara Fernanda Santos Alcantara, 19.39, 29, 43.75, 43, 63.14 / 10015696, Barbara Gama Cunha Vasconcelos, 13.27, 31, 28.44, 45, 41.71 / 10035994, Barbara Giovanna de Araujo Santos, 18.37, 29, 27.34, 38, 45.71 / 10018147, Barbara Kelly de Andrade Prazeres, 14.29, 27, 28.44, 40, 42.73 / 10007596, Barbara Lais Santos Lima Medeiros, 17.35, 30, 25.16, 30, 42.51 / 10029753, Barbara Leao Barros, 32.65, 38, 31.72, 42, 64.37 / 10002132, Barbara Maria Gomes Luna, 25.51, 37, 41.56, 50, 67.07 / 10007254, Barbara Maria Silva Costa, 21.43, 29, 33.91, 41, 55.34 / 10031446, Barbara Palloma Bezerra do Nascimento, 32.65, 36, 38.28, 43, 70.93 / 10012219, Barbara Rodrigues de Moraes Lacet, 15.31, 32, 29.53, 43, 44.84 / 10002879, Barbara Rodrigues Sobral, 15.31, 32, 24.06, 43, 39.37 / 10027996, Barbara Taise Barbosa Cunha, 17.35, 33, 32.81, 47, 50.16 / 10032947, Barbara Valeria Maciel Franco de Araujo Trindade, 10.20, 27, 31.72, 45, 41.92 / 10028930, Barbara Vitoria dos Santos Torres, 19.39, 25, 27.34, 36, 46.73 / 10006613, Beatriz Alves Torres, 27.55, 31, 27.34, 32, 54.89 / 10013524, Beatriz Carla da Silva, 11.22, 30, 39.38, 50, 50.60 / 10041176, Beatriz Eduar da Araujo Santos, 12.24, 21, 28.44, 36, 40.68 / 10000205, Beatriz Fonseca Ferreira, 13.27, 31, 24.06, 43, 37.33 / 10022300, Beatriz Lima Barreto, 17.35, 33, 28.44, 45, 45.79 / 10015028, Beatriz Lucio Miranda da Silva, 18.37, 31, 37.19, 42, 55.56 / 10004176, Beatriz Melo Almeida, 19.39, 33, 36.09, 43, 55.48 / 10031562, Beatriz Monteiro Silva, 21.43, 35, 26.25, 44, 47.68 / 10020554, Beatriz Pereira Alves, 31.63, 40, 43.75, 52, 75.38 / 10016852, Beatriz Raisa Queiroz Siqueira, 13.27, 31, 25.16, 41, 38.43 / 10019896, Beatriz Raquel Fonseca dos Santos Melo, 16.33, 27, 29.53, 40, 45.86 / 10036276, Beatriz Santana de Souza Lima, 18.37, 30, 25.16, 39, 43.53 / 10023466, Beatriz Santos de Souza, 15.31, 31, 21.88, 40, 37.19 / 10003751, Beatriz Santos Pereira, 18.37, 31, 42.66, 45, 61.03 / 10005945, Beatriz Silva Serafim, 18.37, 28, 38.28, 42, 56.65 / 10001804, Beatriz de Cassia Farias Ferreira Souza, 15.31, 32, 37.19, 47, 52.50 / 10028244, Beatriz Rafaela Santos Lima, 25.51, 32, 36.09, 38, 61.60 / 10021974, Belissa Soriano Cavalcante, 12.24, 28, 33.91, 46, 46.15 / 10042471, Benedito Barbosa Holanda Junior, 15.31, 32, 45.94, 53, 61.25 / 10015933, Bernadete Aparecida Gomes Tenorio de Oliveira, 15.31, 28, 28.44, 37, 43.75 / 10030027, Bertho Alexandre dos Santos, 15.31, 32, 35.00, 48, 50.31 / 10005906, Betania Cavalcanti da Silva, 33.67, 41, 45.94, 52, 79.61 / 10016951, Betania Oliveira de Jesus, 21.43, 35, 25.16, 43, 46.59 / 10018604, Bianca Bezerra Leite, 17.35, 33, 30.63, 46, 47.98 / 10023051, Bianca Cavalcante Brasileiro, 18.37, 30, 21.88, 36, 40.25 / 10034836, Bianca Kelle Souza Gois, 15.31, 32, 37.19, 49, 52.50 / 10006035, Bianca Lira de Ateide, 21.43, 35, 24.06, 43, 45.49 / 10005466, Bibione Fercia de Oliveira Silva, 13.27, 28, 32.81, 42, 46.08 / 10024369, Breitner Pereira Lima, 23.47, 29, 21.88, 35, 45.35 / 10017542, Brenda Beatriz da Silva, 23.47, 36, 43.75, 52, 67.22 / 10009282, Brenda Karolina da Silva Oliveira, 19.39, 31, 35.00, 44, 54.39 / 10004531, Brenda Karoline Santos, 23.47, 34, 37.19, 43, 60.66 / 10042874, Brenda Lara Correia Nogueira, 17.35, 33, 21.88, 39, 39.23 / 10031967, Brenda Larissa de Sousa Marinho, 16.33, 26, 35.00, 37, 51.33 / 10004854, Brenda Ribeiro Paco, 18.37, 23, 32.81, 38, 51.18 / 10030461, Brisa Gisele Nascimento Barbosa, 21.43, 30, 40.47, 42, 61.90 / 10024159, Brisa Miller Sobrinho Santos, 19.39, 30, 36.09, 45, 55.48 / 10027557, Brisa Thaynara Lucio Ferreira, 21.43, 32, 30.63, 37, 52.06 / 10019074, Bruna Almeida Castro, 15.31, 24, 25.16, 32, 40.47 / 10015046, Bruna Almeida Sobrinho, 10.20, 25, 40.47, 45, 50.67 / 10003899, Bruna Beatriz de Mendonca Uchoa Pacheco, 21.43, 33, 39.38, 45, 60.81 / 10008868, Bruna Brandao dos Santos, 19.39, 28, 39.38, 41, 58.77 / 10020548, Bruna Brandao Gaia, 17.35, 26, 25.16, 35, 42.51 / 10025700, Bruna Cristina Brandao da Silva, 10.20, 28, 31.72, 44, 41.92 / 10015221, Bruna de Arruda Marinho, 11.22, 27, 30.63, 44, 41.85 / 10000977, Bruna Eloah Oliveira da Silva, 15.31, 28, 31.72, 43, 47.03 / 10007241, Bruna Farias Nascimento, 13.27, 28, 41.56, 46, 54.83 / 10030522, Bruna Fonseca Soares, 12.24, 27, 43.75, 47, 55.99 / 10020334, Bruna Kajeline Assis Gomes, 17.35, 30, 24.06, 38, 41.41 / 10035310, Bruna Karla Barbosa Oliveira, 24.49, 31, 25.16, 30, 49.65 / 10033318, Bruna Lamarks Pessoa Veiga, 17.35, 28, 32.81, 37, 50.16 / 10014629, Bruna Luizy dos Santos Guedes, 29.59, 31, 37.19, 43, 66.78 / 10011069, Bruna Maria de Almeida Cabral, 20.41, 24, 28.44, 29, 48.85 / 10005233, Bruna Maria Pedrosa da Silva Jumbo, 17.35, 28, 25.16, 38, 42.51 / 10001667, Bruna Mendonca dos Santos, 11.22, 24, 27.34, 35, 38.56 / 10023921, Bruna Micaelle Menezes Bastos, 13.27, 31, 30.63, 46, 43.90 / 10026485, Bruna Milena da Silva Bastos, 13.27, 29, 28.44, 43, 41.71 / 10032668, Bruna Rafaeli Alves da Silva, 17.35, 31, 36.09, 43, 53.44 / 10005158, Bruna Rafaela Alves da Silva, 14.29, 27, 39.38, 42, 53.67 / 10003065, Bruna Rafaella Ferreira de Brito Teotonio, 19.39, 34, 37.19, 49, 56.58 / 10035043, Bruna Ranielle Moco Alexandre, 20.41, 33, 35.00, 44, 55.41 / 10010502, Bruna Sonally Santos de Omena, 15.31, 31, 26.25, 36, 41.56 / 10037726, Bruna Steffany Rodrigues de Oliveira, 13.27, 31, 22.97, 41, 36.24 / 10037975, Bruna Vieira Machado Nobre, 14.29, 31, 22.97, 40, 37.26 / 10029811, Brunna Emanuel Pereira da Silva Vasconcelos, 14.29, 26, 36.09, 38, 50.38 / 10018236, Brunna Maynara Lins da Silva Jesus, 21.43, 31, 31.72, 41, 53.15 / 10013568, Brunno Stephany Lima de Paula, 19.39, 34, 28.44, 45, 47.83 / 10016077, Bruno Francileudo da Silva Sousa, 15.31, 30, 31.72, 39, 47.03 / 10015426, Bruno Henrique da Silva Souza, 24.49, 36, 37.19, 43, 61.68 / 10022169, Bruno Henrique de Queiroz Leao, 24.49, 36, 41.56, 48, 66.05 / 10009402, Bruno Jose Lessa de Souza, 21.43, 35, 32.81, 47, 54.24 / 10027250, Caio Freire Pessoa Filho, 13.27, 20, 39.38, 41, 52.65 / 10012719, Caio Rodrigues Bran dao Jacome, 31.63, 35, 33.91, 36, 65.54 / 10008798, Caio Vitor Amorim Oliveira, 29.59, 38, 38.28, 41, 67.87 / 10006847, Camila Amorim Padilha, 18.37, 32, 22.97, 39, 41.34 / 10002052, Camila Andressa Murta Barbosa, 23.47, 33, 29.53, 40, 53.00 / 10021386, Camila Aparecida de Oliveira Alves, 14.29, 29, 33.91, 40, 48.20 / 10038240, Camila Barbosa de Souza, 19.39, 34, 24.06, 43, 43.45 / 10027191, Camila Carla Dias de Franca, 11.22, 26, 26.25, 36, 37.47 / 10010234, Camila Carlos de Oliveira, 11.22, 30, 35.00, 48, 46.22 / 10043784, Camila Ferreira Brasileiro, 13.27, 31, 39.38, 50, 52.65 / 10033773, Camila Franca de Lima, 19.39, 27, 26.25, 33, 45.64 / 10032573, Camila Graziella Santos Barbosa, 18.37, 26,

32.81, 36, 51.18 / 10020435, Camila Maria de Aguiar Pereira, 19.39, 27, 40.47, 46, 59.86 / 10035941, Camila Maria de Souza, 29.59, 38, 31.72, 42, 61.31 / 10000535, Camila Maria Maia Porfírio, 14.29, 30, 36.09, 43, 50.38 / 10042960, Camila Maria Rodrigues de Oliveira, 19.39, 34, 48.13, 54, 67.52 / 10027706, Camila Moura Costa Silva, 17.35, 29, 27.34, 39, 44.69 / 10001763, Camila Peixoto Oliveira Tenorio de Sa, 23.47, 34, 37.19, 44, 60.66 / 10021536, Camila Silva Calaca, 16.33, 31, 29.53, 40, 45.86 / 10010894, Camila Vieira Soares de Oliveira Gonçalves, 21.43, 35, 48.13, 54, 69.56 / 10042363, Camilla Costa Conceicao, 23.47, 35, 36.09, 44, 59.56 / 10030963, Camilla de Assuncao Santos Barreto, 25.51, 37, 32.81, 47, 58.32 / 10013849, Camilla Sales de Melo Cantarelli, 19.39, 34, 33.91, 44, 53.30 / 10008256, Camilla Talita Silva Canhoto, 10.20, 20, 35.00, 36, 45.20 / 10013600, Camyla Marques de Carvalho, 16.33, 29, 24.06, 33, 40.39 / 10008208, Candida Barbara Mendes Tenorio, 19.39, 28, 32.81, 38, 52.20 / 10015690, Candida Marques Barbosa de Santana, 15.31, 32, 21.88, 42, 37.19 / 10039633, Caphiane Batista Ferreira da Silva, 33.67, 39, 41.56, 45, 75.23 / 10038544, Carla Cardoso de Oliveira Barbosa, 22.45, 26, 35.00, 37, 57.45 / 10040433, Carla Costa Martins, 13.27, 31, 30.63, 46, 43.90 / 10027244, Carla Danie lle Botelho Silva, 21.43, 29, 43.75, 47, 65.18 / 10021845, Carla Eduarda Silva da Fonseca, 15.31, 29, 29.53, 38, 44.84 / 10009000, Carla Francielli Querino Santos, 25.51, 34, 31.72, 44, 57.23 / 10041496, Carla Graziela dos Santos Oliveira, 14.29, 28, 29.53, 40, 43.82 / 10030035, Carla Islova da Costa Pereira Ramos, 18.37, 28, 30.63, 37, 49.00 / 10033663, Carla Jaqueline Freire Damasceno Botelho, 13.27, 31, 32.81, 47, 46.08 / 10039879, Carla Manuela do Nascimento, 23.47, 36, 28.44, 45, 51.91 / 10000061, Carla Maria Lopes dos Santos, 21.43, 31, 28.44, 33, 49.87 / 10018554, Carla Mirelle Silva de Aragao, 27.55, 32, 44.84, 45, 72.39 / 10005559, Carla Patricia Alves Franca dos Santos, 27.55, 35, 33.91, 45, 61.46 / 10019592, Carla Patricia da Silva Santos, 19.39, 32, 26.25, 37, 45.64 / 10022887, Carla Rayane Santos Dutra, 12.24, 24, 33.91, 41, 46.15 / 10011049, Carla Rebecka dos Santos, 15.31, 32, 30.63, 46, 45.94 / 10001481, Carla Souza dos Anjos, 17.35, 31, 29.53, 40, 46.88 / 10026503, Carla Taimana Araujo Vila Nova, 35.71, 39, 33.91, 43, 69.62 / 10014285, Carla Thais Ferreira Gomes, 22.45, 34, 33.91, 45, 56.36 / 10034542, Carla Theresa Borba Leite, 21.43, 35, 27.34, 43, 48.77 / 10022373, Carla Virginia Costa Couto, 18.37, 27, 21.88, 36, 40.25 / 10033429, Carleane da Silva Santos, 21.43, 32, 29.53, 40, 50.96 / 10031751, Carleane do Nascimento Pereira, 19.39, 34, 37.19, 49, 56.58 / 10004881, Carlila Maria Cabral da Silva, 13.27, 30, 40.47, 49, 53.74 / 10035540, Carlos Eduardo Santos Barreto, 15.31, 29, 24.06, 42, 39.37 / 10028508, Carlos Jose Monteiro da Silva, 21.43, 35, 26.25, 44, 47.68 / 10013741, Carlos Queiroz do Nascimento, 14.29, 31, 28.44, 45, 42.73 / 10029654, Carlos Ralman Correia de Melo, 15.31, 26, 22.97, 35, 38.28 / 10002941, Carlos Rodrigo dos Santos, 11.22, 30, 35.00, 48, 46.22 / 10024882, Carlos Sebastiao Oliveira Martins, 21.43, 35, 32.81, 47, 54.24 / 10031320, Carolina Alves Felizola, 13.27, 23, 36.09, 38, 49.36 / 10034103, Carolina de Belem Santiago, 21.43, 35, 21.88, 42, 43.31 / 10016429, Caroline Barao de Araujo, 32.65, 39, 36.09, 45, 68.74 / 10029132, Caroline Carvalho Villar de Moraes Belarmino, 29.59, 36, 27.34, 35, 56.93 / 10011667, Caroline Cavalcante Dantas, 15.31, 31, 25.16, 42, 40.47 / 10035308, Caroline Cristine Limade Assis, 10.20, 27, 45.94, 49, 56.14 / 10019324, Caroline da Silva Cardoso, 17.35, 22, 37.19, 40, 54.54 / 10033502, Caroline de Brito Feliciano, 20.41, 26, 35.00, 37, 55.41 / 10026796, Caroline Edivalda Santos Freitas, 13.27, 22, 36.09, 40, 49.36 / 10026353, Caroline Monte Caldas, 28.57, 33, 36.09, 36, 64.66 / 10006701, Caroline Tenorio Guedes de Almeida, 34.69, 40, 30.63, 38, 65.32 / 10040226, Caroline Velloso Moreira, 14.29, 31, 28.44, 41, 42.73 / 10027106, Caroline Ventura Carvalho, 18.37, 32, 26.25, 42, 44.62 / 10022038, Cassia Natalia Monteiro Alves, 15.31, 22, 33.91, 39, 49.22 / 10009105, Cassio Roberto dos Santos Junior, 16.33, 27, 36.09, 47, 52.42 / 10030339, Catarina Andrea da Silva Quirino, 18.37, 33, 22.97, 38, 41.34 / 10037476, Catarina Castello Branco de Oliveira, 20.41, 30, 33.91, 44, 54.32 / 10024559, Catarina Jesus Raimundo de Melo, 17.35, 33, 26.25, 44, 43.60 / 10042842, Catarina Laboure Castro Azevedo de Melo, 14.29, 29, 33.91, 43, 48.20 / 10031479, Catharine Cristina Costa Marques, 33.67, 41, 24.06, 43, 57.73 / 10000897, Catia Simone Ferreira Silva, 21.43, 33, 32.81, 42, 54.24 / 10003494, Cayo Emmanuel Barboza Santos, 14.29, 30, 29.53, 39, 43.82 / 10015888, Cecilia Gomes Mendonca, 13.27, 31, 38.28, 47, 51.55 / 10007317, Cecilia Jessica Azevedo da Silva, 19.39, 34, 45.94, 53, 65.33 / 10003011, Cesar Augusto Lopes, 30.61, 38, 21.88, 41, 52.49 / 10003870, Charles Allin Buarque dos Santos, 15.31, 31, 27.34, 43, 42.65 / 10021790, Charlene Farah Belarmino de Oliveira Silva, 19.39, 26, 25.16, 30, 44.55 / 10035185, Chrislaine Rodrigues Maciel, 13.27, 31, 35.00, 48, 48.27 / 10008385, Chrislaine Carla Cavalcante Nascimento, 18.37, 32, 39.38, 47, 57.75 / 10007282, Christefany Regia Braz Costa, 15.31, 22, 26.25, 32, 41.56 / 10027515, Christiane Calixto de Oliveira Almeida, 16.33, 31, 22.97, 39, 39.30 / 10000182, Christiane Pereira da Silva Gracindo, 11.22, 25, 32.81, 40, 44.03 / 10002485, Christiane Santana de Oliveira Vasconcel, 15.31, 32, 22.97, 41, 38.28 / 10018114, Christiane Souza Sampaio, 11.22, 30, 39.38, 50, 50.60 / 10007504, Christina Pereira Lacerda, 15.31, 32, 28.44, 45, 43.75 / 10000251, Christine de Sousa Gomes Costa, 16.33, 28, 27.34, 38, 43.67 / 10005415, Chriszelle de Lima Cavalcante Teixeira, 18.37, 33, 27.34, 44, 45.71 / 10040805, Cibele Azevedo Silva, 27.55, 38, 32.81, 47, 60.36 / 10036314, Cibele Silva Queiroz, 25.51, 37, 24.06, 43, 49.57 / 10022751, Cicera Daniele Ferreira da Silva, 12.24, 23, 30.63, 35, 42.87 / 10022410, Cicera Fernanda de Lima Costa, 19.39, 34, 21.88, 42, 41.27 / 10038806, Cicera Juaciara Soares Apolinario, 22.45, 33, 28.44, 40, 50.89 / 10008399, Cicera Juliana Galvao Sa de Queiroz, 23.47, 35, 28.44, 43, 51.91 / 10018599, Cicera Reubenia de Paula Moura, 18.37, 32, 31.72, 43, 50.09 / 10038381, Cicera Sousa Silva, 13.27, 31, 52.50, 54, 65.77 / 10031246, Cicero Gomes da Silva Junior, 19.39, 34, 54.69, 57, 74.08 / 10030970, Cicero Renato Barbosa Torres, 19.39, 27, 26.25, 36, 45.64 / 10015574, Cid Cezar Clementino da Silva, 11.22, 27, 31.72, 40, 42.94 / 10020682, Cid Ronald Ferreira Souza, 26.53, 35, 42.66, 48, 69.19 / 10001134, Cilas Urbano Lira Silva, 27.55, 37, 29.53, 45, 57.08 / 10027548, Cinthia Alves Santanados Santos, 13.27, 31, 35.00, 48, 48.27 / 10002364, Cinthia Cristina Paula de Carvalho, 15.31, 31, 32.81, 46, 48.12 / 10035241, Cinthia Suellen Rodrigues de Oliveira Jatoba Padilha, 12.24, 26, 31.72, 36, 43.96 / 10028937, Cinthya Lisboa Cavalcante Vasconcelos, 22.45, 29, 29.53, 36, 51.98 / 10003471, Cintia Aline Atanazio Ribeiro, 13.27, 31, 28.44, 45, 41.71 / 10029249, Cintia Arlene Silva Paiva, 17.35, 33, 21.88, 42, 39.23 / 10035919, Cintia Costa Felix, 14.29, 27, 29.53, 45, 43.82 / 10012201, Cintia da Silva Pitanga, 25.51, 37, 21.88, 39, 47.39 / 10021247, Cintia Priscila da Silva Ferreira, 25.51, 33, 35.00, 37, 60.51 / 10013803, Cintia Vilela de Freitas, 14.29, 26, 24.06, 33, 38.35 / 10022447, Cintya Teixeira Lima Santos, 14.29, 29, 36.09, 42, 50.38 / 10042579, Cirlaide de Souza Lopes, 21.43, 35, 28.44, 45, 49.87 / 10000763, Clara Carollyne Lins de Souza, 20.41, 33, 32.81, 44, 53.22 / 10027300, Clara Lopes Bezerra, 25.51, 37, 28.44, 45, 53.95 / 10041317, Clara Maria Mota Farias dos Santos, 28.57, 34, 41.56, 48, 70.13 / 10012004, Clariana Torres Dourado Reis, 19.39, 25, 36.09, 40, 55.48 / 10019202, Clarica Ferreira da Silva Ribeiro Souza, 23.47, 31, 28.44, 36, 51.91 / 10016315, Clarice Isabel Rosa dos Santos, 21.43, 35, 36.09, 46, 57.52 / 10027651, Clarigleine Menezes Leite, 19.39, 34, 37.19, 46, 56.58 / 10004453, Clarisse Correia Ramalho Mota, 19.39, 34, 37.19, 47, 56.58 / 10001581, Clariza Emanuela Santos da Silva, 18.37, 33, 35.00, 47, 53.37 / 10014816, Claudenia Maria da Silva Fonseca, 19.39, 34, 37.19, 49, 56.58 / 10011203, Claudenice Flavia dos Santos, 24.49, 34, 26.25, 38, 50.74 / 10008041, Claudenuzia Maria Silva de Gouveia, 17.35, 30, 24.06, 38, 41.41 / 10006153, Claudia Aguiar Teles, 14.29, 30, 42.66, 50, 56.95 / 10021980, Claudia Carolina Lima Lins, 19.39, 31, 25.16, 40, 44.55 / 10025835, Claudia Cristina Ferreira da Silva, 17.35, 33, 25.16, 43, 42.51 / 10025982, Claudia Cristina Rolim da Silva, 16.33, 31, 36.09, 45, 52.42 / 10032560, Claudia Lima de Almeida, 13.27, 31, 32.81, 47, 46.08 / 10029688, Claudia Maria Nunes Dantas, 19.39, 34, 30.63, 46, 50.02 / 10001915, Claudia Maria Santos, 15.31, 23, 28.44, 39, 43.75 / 10035101, Claudia Souza Silva, 12.24, 28, 32.81, 44, 45.05 / 10031299, Claudia Wilse Ferreira de Magalhaes, 16.33, 22, 39.38, 41, 55.71 / 10004273, Claudiana de Oliveira Souza, 10.20, 27, 32.81, 47, 43.01 / 10001708, Claudiane Alves Feitosa, 13.27, 31, 32.81, 47, 46.08 / 10034380, Claudiane Araujo da Silva, 22.45, 33, 24.06, 33, 46.51 / 10029099, Claudiane Ramalho Felix Barbosa, 23.47, 36, 21.88, 42, 45.35 / 10039081, Claudiano Ferreira dos Santos, 15.31, 32, 28.44, 45, 43.75 / 10039206, Claudione Gomes da Silva, 14.29, 27, 27.34, 38, 41.63 / 10013304, Claudina Nathaly de Farias Marques, 15.31, 32, 32.81, 47, 48.12 / 10002043, Clayton Pereira Lopes, 13.27, 31, 24.06, 43, 37.33 / 10017716, Cleane Regia dos Santos Costa, 13.27, 27, 24.06, 32, 37.33 / 10006995, Cleanny Christinny Silva Barros Vieira, 15.31, 32, 24.06, 43, 39.37 / 10041296, Clebiano Vitorino Ferro, 18.37, 33, 24.06, 39, 42.43 / 10016960, Clecia Albuquerque Araujo, 13.27, 30, 25.16, 39, 38.43 / 10010203, Clecia Dias Alcantara Palmeira, 11.22, 30, 35.00, 48, 46.22 / 10022652, Clecia Pereira Santos, 10.20, 27, 35.00, 45, 45.20 / 10010063, Clecia Rodrigues Damasceno Vera Cruz, 12.24, 28, 24.06, 40, 36.30 / 10025862, Clecio Alves e Silva, 13.27, 30, 29.53, 45, 42.80 / 10036514, Cleia Pereira dos Santos, 16.33, 28, 22.97, 31, 39.30 / 10025345, Clei de Ferreira de Amorim Cotta, 17.35, 33, 24.06, 43, 41.41 / 10037429, Cleidiany Pereira de Miranda, 25.51, 37, 35.00, 48, 60.51 / 10014406, Cleiziane Santos Fonseca, 16.33, 31, 27.34, 43, 43.67 / 10008389, Cleris Virgolino Duarte, 16.33, 29, 31.72, 41, 48.05 / 10006939, Cleidevan Wilker da Silva, 23.47, 35, 36.09, 37, 59.56 / 10024196, Cleysy Caroline Alves de Alencar, 12.24, 23, 36.09, 38, 48.33 / 10018211, Cleytiane Stephany Silva Santos, 18.37, 31, 45.94, 48, 64.31 / 10002031, Clieires Liviane Cassiano Correia, 13.27, 31, 29.53, 43, 42.80 / 10043078, Cliris Cassya do Nascimento Silva, 19.39, 34, 24.06, 43, 43.45 / 10003572, Clivia Mirelly da Silva, 23.47, 29, 25.16, 33, 48.63 / 10013681, Constance Majoi Fabricio de Melo, 19.39, 34, 39.38, 50, 58.77 / 10029259, Consuelo Fortes da Costa, 21.43, 35, 29.53, 42, 50.96 / 10031090, Crislaine Eules Santos, 19.39, 34, 29.53, 45, 48.92 / 10005080, Crislandja Monteiro Lourenco, 18.37, 33, 27.34, 42, 45.71 / 10041753, Crislane de Oliveira Pontes, 25.51, 32, 33.91, 39, 59.42 / 10006546, Crislane Ferreira Damasceno, 16.33, 27, 25.16, 40, 41.49 / 10038547, Crislane Leticia Correia da Silva, 15.31, 30, 25.16, 38, 40.47 / 10035546, Crislane Maria Alves Martins, 15.31, 32, 21.88, 39, 37.19 / 10008570, Crislane Mayara Menezes dos Santos, 10.20, 29, 28.44, 45, 38.64 / 10034306, Crislane Santos de Oliveira, 11.22, 24, 36.09, 38, 47.31 / 10028343, Crislayne Santos do Nascimento, 27.55, 37, 31.72, 44, 59.27 / 10002374, Crislene de Araujo Cruz Silva, 19.39, 34, 39.38, 47, 58.77 / 10022668, Cristiana Pereira Fernandes, 21.43, 34, 35.00, 48, 56.43 / 10006436, Cristiana Roberta Cordeiro dos Santos, 20.41, 30, 21.88, 36, 42.29 / 10020780, Cristiane Costa dos Santos, 11.22, 30, 36.09, 48, 47.31 / 10003685, Cristiane da Silva Raimundo, 15.31, 32, 21.88, 42, 37.19 / 10035696, Cristiane Nobre Rodrigues de Medeiros, 21.43, 31, 26.25, 36, 47.68 / 10038114, Cristina Adeilda dos Santos Silva, 17.35, 28, 26.25, 37, 43.60 / 10012954, Cristina da Silva Jatoba, 13.27, 31, 28.44, 45, 41.71 / 10011493, Cristina Raquel Lopes dos Santos Tonial, 13.27, 31, 28.44, 44, 41.71 / 10035786, Cristine Maria Pereira, 25.51, 30, 29.53, 42, 55.04 / 10021564, Cristine Oliveira de Aguiar, 10.20, 23, 29.53, 38, 39.73 / 10020597, Cydecleia Costa de Oliveira, 15.31, 28, 29.53, 35, 44.84 / 10030397, Cyndi Myrelle da Silva Barros Romao, 24.49, 33, 21.88, 36, 46.37 / 10039746, Cynthia Caroline Mandu Barbosa, 17.35, 33, 21.88, 42, 39.23 / 10018466, Cynthia Danielle Wanderley da Rocha, 23.47, 30, 31.72, 36, 55.19 / 10008640, Cynthia Tenorio Moura Guimaraes de Aguiar, 16.33, 30, 29.53, 39, 45.86 / 10032738, Cynthia Maria dos Santos Silva, 15.31, 32, 28.44, 45, 43.75 / 10036115, Cynthia Cecilia Feijó Cavalcanti Barreto, 29.59, 39, 37.19, 49, 66.78 / 10008489, Daciane Souza dos Santos, 24.49, 31, 28.44, 40, 52.93 / 10022846, Daiana Magalhaes Santos, 23.47, 36, 48.13, 54, 71.60 / 10012181, Daiane Silva dos Santos Vanderlei, 14.29, 28, 37.19, 44, 51.48 / 10007526, Daiane Vieira Dias, 15.31, 30, 31.72, 44, 47.03 / 10015402, Daisy Mabelly Ferreira de Brito de Melo Calheiros, 15.31, 32, 26.25, 44, 41.56 / 10014838, Daisy Santos, 15.31, 26, 37.19, 38, 52.50 / 10031858, Dalila Ribeiro da Silva, 10.20, 29, 28.44, 45, 38.64 / 10035222, Dalma Bezerra Cavalcante, 11.22, 30, 26.25, 44, 37.47 / 10006753, Damiao Romero Firmino Alves, 11.22, 20, 39.38, 41, 50.60 / 10025776, Damires Magali dos Santos Vieira, 20.41, 31, 29.53, 41, 49.94 / 10008869, Dandara Ellen Borges da Silva, 11.22, 29, 27.34, 42, 38.56 / 10025680, Dandara Maria Farias de Lima Dantas, 21.43, 35, 26.25, 44, 47.68 / 10039704, Daniel Dorea Pereira, 28.57, 38, 21.88, 42, 50.45 / 10037745, Daniela Albuquerque de Almeida, 18.37, 27, 36.09, 41, 54.46 / 10002124, Daniela dos Santos Campos, 10.20, 24, 37.19, 39, 47.39 / 10017072, Daniela Maria do Nascimento Melo, 15.31, 30, 30.63, 42, 45.94 / 10041063, Daniela Maria Oliveira Moura, 19.39, 34, 21.88, 39, 41.27 / 10000759, Daniela Oliveira do Nascimento Costa, 21.43, 35, 27.34, 44, 48.77 / 10015024, Daniela Sandes Valente, 12.24, 24, 28.44, 38, 40.68 / 10027561, Daniela Silva Barbosa, 15.31, 32, 26.25, 44, 41.56 / 10020474, Daniela Soares Rocha, 19.39, 33, 30.63, 44, 50.02 / 10035188, Daniela Virginia Porto Borges, 23.47, 35, 36.09, 47, 59.56 / 10026266, Daniele Cavalcante Lobo, 12.24, 30, 35.00, 44, 47.24 / 10010638, Daniele da Silva Lima, 19.39, 34, 41.56, 51, 60.95 / 10018668, Daniele Maria Wanderley Melo, 19.39, 34, 35.00, 48, 54.39 / 10025527, Danieli Ferreira Torquato, 26.53, 36, 35.00, 45, 61.53 / 10033367, Daniella da Silva Nascimento, 17.35, 31, 37.19, 46, 54.54 / 10012299, Daniella Marques dos Santos, 15.31, 31, 21.88, 42, 37.19 / 10024317, Danielle Almeida dos Santos, 20.41, 33, 37.19, 46, 57.60 /

10031235, Danielle Barboza Fernandes, 15.31, 24, 24.06, 33, 39.37 / 10036079, Danielle Carla Silva, 25.51, 37, 32.81, 47, 58.32 / 10042480, Danielle Cavalcanti de Almeida Messias de Barros, 21.43, 35, 21.88, 42, 43.31 / 10039643, Danielle Coutinho de Souza Lins Machado, 16.33, 29, 27.34, 41, 43.67 / 10037952, Daniel Cristina da Rocha Lima, 19.39, 34, 33.91, 47, 53.30 / 10041447, Danielle Cristina Pimentel Cabral, 15.31, 32, 37.19, 49, 52.50 / 10030411, Danielle Cristina Soares da Silva, 15.31, 32, 35.00, 48, 50.31 / 10034802, Danielle da Silva Nascimento, 18.37, 27, 37.19, 41, 55.56 / 10038464, Danielle Jovencio de Melo Maciel Cabral, 21.43, 35, 41.56, 51, 62.99 / 10019719, Danielle Maria da Silva, 17.35, 27, 38.28, 40, 55.63 / 10013520, Danielle Marie Soares Nunes, 21.43, 28, 32.81, 40, 54.24 / 10008555, Danielle Marques Lobo, 16.33, 27, 38.28, 45, 54.61 / 10022139, Danielle Santos Vieira, 19.39, 33, 39.38, 50, 58.77 / 10002328, Danielle Vieira Rodrigues, 21.43, 26, 28.44, 38, 49.87 / 10004732, Danielly Aline Lourenço de Santana, 19.39, 34, 26.25, 44, 45.64 / 10020755, Danielly de Sousa Cavalcante, 27.55, 33, 39.38, 39, 66.93 / 10000984, Danielma Pereira dos Santos, 19.39, 34, 32.81, 47, 52.20 / 10021356, Daniely das Neves Santos Soares, 11.22, 30, 30.63, 46, 41.85 / 10033918, Daniely Mota Pacheco, 18.37, 27, 21.88, 31, 40.25 / 10037384, Danila Machado Alves, 17.35, 33, 30.63, 46, 47.98 / 10008056, Danila Pimentel de Souza, 17.35, 31, 25.16, 41, 42.51 / 10029621, Danilo de Gois Souza, 18.37, 28, 35.00, 37, 53.37 / 10005433, Danilo Gomes Oliveirados Santos, 20.41, 26, 39.38, 38, 59.79 / 10022685, Danilo Lins de Oliveira, 17.35, 32, 32.81, 46, 50.16 / 10036204, Danilo Rosario de Jesus, 15.31, 32, 35.00, 48, 50.31 / 10002983, Dannieli de Sousa Silva Rodrigues, 19.39, 34, 54.69, 57, 74.08 / 10024840, Danyela Andreia Silv a Santos, 29.59, 36, 38.28, 44, 67.87 / 10017609, Danubia dos Reis Amorim, 13.27, 25, 30.63, 38, 43.90 / 10014665, Danubio Silva de Souza, 12.24, 30, 35.00, 47, 47.24 / 10031178, Danuzia Albuquerque Melo de Moura, 13.27, 29, 36.09, 46, 49.36 / 10015239, Danuzia Cristina Dias Ramos, 11.22, 30, 39.38, 50, 50.60 / 10031342, Danyella Claudino Gonçalves Braga, 11.22, 26, 28.44, 41, 39.66 / 10019528, Dara Moraes de Almeida, 20.41, 30, 36.09, 43, 56.50 / 10002918, Dara Tais Soares Demetrio, 17.35, 29, 38.28, 46, 55.63 / 10003614, Darcicleide Silva Rosendo dos Santos, 13.27, 27, 35.00, 41, 48.27 / 10036325, Darlde Lima Santos, 20.41, 31, 44.84, 47, 65.25 / 10031866, Darlan dos Santos Damasio Silva, 11.22, 20, 26.25, 32, 37.47 / 10027331, Darlange Cavalcante de Miranda, 19.39, 29, 31.72, 37, 51.11 / 10009613, Darleane Batista Gonzaga, 23.47, 31, 32.81, 43, 56.28 / 10026764, Darlene Simoes Ramos, 18.37, 31, 27.34, 37, 45.71 / 10017233, Darliane dos Santos, 17.35, 29, 41.56, 50, 58.91 / 10029643, Darliane Keila de Lima Xavier Valença, 21.43, 35, 26.25, 44, 47.68 / 10025048, Darliane Leite de Almeida, 16.33, 22, 31.72, 34, 48.05 / 10009851, Darlyson Jose da Silva Santos, 23.47, 34, 33.91, 46, 57.38 / 10011694, Davi Porfírio da Silva, 16.33, 29, 43.75, 46, 60.08 / 10022329, Dayana Cecilia de Brito Maranhão, 23.47, 36, 35.00, 47, 58.47 / 10043848, Dayana Couto Silva, 12.24, 24, 26.25, 34, 38.49 / 10037490, Dayana Feitosa do Nascimento, 15.31, 32, 41.56, 51, 56.87 / 10015681, Dayana Moraes Lopes, 17.35, 33, 21.88, 42, 39.23 / 10038519, Dayana Sarah Correia Marques, 12.24, 28, 32.81, 47, 45.05 / 10035895, Dayana Tenorio da Silva, 14.29, 25, 27.34, 32, 41.63 / 10022920, Dayane da Silva Noberto Marcelino, 10.20, 27, 28.44, 40, 38.64 / 10026240, Dayane Debora Vasconcelos Simoes, 24.49, 33, 21.88, 37, 46.37 / 10016403, Dayane Gomes da Rocha, 16.33, 30, 28.44, 40, 44.77 / 10033298, Dayane Karoliny de Moura Silva, 21.43, 35, 30.63, 46, 52.06 / 10033007, Dayane Menezes Santos, 18.37, 32, 25.16, 40, 43.53 / 10018416, Dayane Sabino Freire, 11.22, 30, 39.38, 50, 50.60 / 10035464, Dayane Emanuelle Santos Melo, 10.20, 28, 26.25, 42, 36.45 / 10042450, Dayane Marcelle Guedes Ferreira, 12.24, 27, 31.72, 42, 43.96 / 10032068, Dayse Dayane Nunes de Oliveira Costa, 18.37, 31, 29.53, 42, 47.90 / 10022688, Dayse de Lima Amaral, 17.35, 32, 28.44, 43, 45.79 / 10015432, Dayse Jheneffer Moraes dos Santos, 15.31, 29, 35.00, 43, 50.31 / 10024324, Dayse Kariliny da Silva Araujo, 18.37, 33, 21.88, 42, 40.25 / 10006715, Dayse Nubia Barboza Lins, 18.37, 27, 24.06, 35, 42.43 / 10038618, Debora Amorim de Vasconcelos, 12.24, 25, 31.72, 39, 43.96 / 10006237, Debora Beatriz Moraes da Silva, 19.39, 29, 32.81, 38, 52.20 / 10003132, Debora Braga de Oliveira, 20.41, 30, 41.56, 45, 61.97 / 10006585, Debora Braz Bezeira, 13.27, 29, 25.16, 42, 38.43 / 10024499, Debora Candida da Silva de Farias, 11.22, 27, 38.28, 45, 49.50 / 10036101, Debora Costa da Silva Ferreira, 20.41, 33, 25.16, 41, 45.57 / 10033684, Debora Ednez Farias Bispo, 12.24, 21, 28.44, 37, 40.68 / 10038646, Debora Lais de Moura da Silva, 16.33, 29, 38.28, 46, 54.61 / 10012374, Debora Maria Pereira Cavalcante, 19.39, 34, 30.63, 46, 50.02 / 10027385, Debora Maria Santana da Silva, 15.31, 28, 54.69, 54, 70.00 / 10007259, Debora Marklayne Bezerra Neves, 16.33, 33, 27.34, 39, 40.52 / 10037333, Debora Mical de Almeida Calixto, 17.35, 33, 30.63, 46, 47.98 / 10027050, Debora Tayna Gomes Queiroz, 20.41, 32, 35.00, 41, 55.41 / 10021982, Debora Teofilo Bento Patitucci, 14.29, 31, 33.91, 44, 48.20 / 10028569, Debora Valeria da Silva Andrade, 14.29, 31, 28.44, 45, 42.73 / 10013161, Deborah de Freitas Gonzaga, 14.29, 30, 24.06, 42, 38.35 / 10026221, Deborah do Nascimento Rodrigues, 12.24, 27, 36.09, 47, 48.33 / 10005235, Deborah Mara da Rocha Pereira, 19.39, 31, 36.09, 43, 55.48 / 10039223, Deise Aurora da Silva Leite, 17.35, 22, 30.63, 35, 47.98 / 10042646, Deise Lucia dos Santos Porto, 10.20, 19, 27.34, 33, 37.54 / 10030110, Deise Santos de Oliveira, 12.24, 25, 39.38, 43, 51.62 / 10017213, Deisiana Siqueira Pinheiro Melo, 20.41, 32, 21.88, 39, 42.29 / 10017143, Deisiany Siqueira Pinheiro Melo, 13.27, 22, 36.09, 40, 49.36 / 10015719, Deisiele Gomes Santos, 14.29, 29, 26.25, 37, 40.54 / 10018790, Deivid Melo da Silva, 21.43, 35, 24.06, 43, 45.49 / 10027661, Delys Cecilia de Sousa Xavier, 12.24, 19, 24.06, 28, 36.30 / 10035067, Delma Vieira Miguel Alves, 12.24, 26, 37.19, 41, 49.43 / 10006592, Delyanne Cavalcante, 23.47, 36, 41.56, 51, 65.03 / 10035999, Denilma dos Santos Felix, 11.22, 25, 25.16, 36, 36.38 / 10041616, Denise de Almneida Barros, 18.37, 29, 28.44, 36, 46.81 / 10012942, Denise de Melo Santos, 20.41, 28, 25.16, 34, 45.57 / 10020434, Denise Freitas Resende, 35.71, 41, 37.19, 41, 72.90 / 10027465, Denise Maria Nascimento de Lima, 31.63, 35, 49.22, 54, 80.85 / 10005123, Denise Vieira Savall, 20.41, 34, 24.06, 40, 44.77 / 10005456, Denize Barbosa dos Santos Silva, 11.22, 23, 31.72, 46, 42.94 / 10009123, Denize da Silva Lima, 18.37, 29, 25.16, 38, 43.53 / 10037667, Denylanne Oliveira da Silva, 20.41, 28, 37.19, 39, 57.60 / 10019168, Deyse Anne Ferrerira Gonçalves, 25.51, 33, 33.91, 41, 59.42 / 10037719, Deyse Clemente de Santana, 10.20, 22, 29.53, 34, 39.73 / 10025455, Deyse de Franca Silva, 16.33, 31, 40.47, 46, 56.80 / 10026429, Deyse Souza Silva, 13.27, 30, 35.00, 47, 48.27 / 10038972, Deysiiane Silva de Lima, 11.22, 29, 28.44, 43, 39.66 / 10036854, Dhandara Alves da Silva, 18.37, 28, 32.81, 44, 51.18 / 10002728, Diana Andressa Santos Medeiros, 13.27, 29, 24.06, 40, 37.33 / 10008727, Diana Maria de Brito Vasconcelos, 19.39, 28, 26.25, 31, 45.64 / 10011772, Diana Marques Cunha Siqueira, 24.49, 34, 28.44, 38, 52.93 / 10031790, Diego Aragao Alves, 13.27, 21, 28.44, 33, 41.71 / 10033891, Diego Barreto Vieira, 18.37, 27, 31.72, 37, 50.09 / 10036764, Diego Bezerra Pereira, 12.24, 24, 27.34, 36, 39.58 / 1001078, Diego Nunes Ricarte, 18.37, 31, 27.34, 37, 45.71 / 10029334, Diego P ereira da Silva, 17.35, 30, 27.34, 39, 44.69 / 10014643, Diego Santos Albuquerque, 15.31, 32, 26.25, 44, 41.56 / 10004468, Diego Whesley da Silva, 27.55, 34, 30.63, 40, 58.18 / 10025686, Dijayna de Cassia Vercosa de Lima, 29.59, 35, 35.00, 43, 64.59 / 10035954, Dilza da Silva Lins, 16.33, 25, 28.44, 37, 44.77 / 10018231, Diogo Medeiros Ferreira, 21.43, 32, 21.88, 42, 43.31 / 10013936, Diolyne da Silva Barros, 13.27, 26, 30.63, 41, 43.90 / 10015832, Dione Cavalcante Luna dos Santos, 20.41, 33, 35.00, 48, 55.41 / 10032854, Dione Francisca dos Santos, 16.33, 32, 30.63, 44, 46.96 / 10026132, Dirciana Farias de Queiroz Melo, 19.39, 34, 28.44, 45, 47.83 / 10021631, Diully Siqueira Monteiro, 21.43, 35, 43.75, 52, 65.18 / 10017084, Divanilda Leite de Almeida Sobral, 16.33, 25, 22.97, 26, 39.30 / 10024418, Divina Marcia Soares de Oliveira, 13.27, 31, 26.25, 44, 39.52 / 10018392, Djaneide Carla Gonzaga Ventura dos Santos, 22.45, 34, 24.06, 32, 46.51 / 10032518, Djan Van Rodrigues de Oliveira, 21.43, 35, 28.44, 45, 49.87 / 10029608, Domynek Ohanny Gomes Ferreira, 21.43, 35, 30.63, 46, 52.06 / 10002114, Douglas de Oliveira Subrinho, 11.22, 25, 25.16, 43, 36.38 / 10030206, Douglas Ferreira Rocha Barbosa, 15.31, 32, 28.44, 45, 43.75 / 10039173, Dyana Dantas de Amorim Rocha, 13.27, 31, 35.00, 48, 48.27 / 10012166, Dyana de Albuquerque Tenorio, 18.37, 30, 27.34, 40, 45.71 / 10042404, Dylane de Medeiros T erencio, 21.43, 35, 30.63, 46, 52.06 / 10009520, Ecrislane Albino da Silva, 25.51, 36, 36.09, 46, 61.60 / 10013662, Ede Carolayne da Silva, 16.33, 32, 21.88, 42, 38.21 / 10010520, Edi Salles Pinheiro, 11.22, 27, 28.44, 44, 39.66 / 10014715, Edianny Dutra Pinto, 12.24, 29, 28.44, 42, 40.68 / 10042236, Ediclaudia Inacia de Albuquerque Souza, 19.39, 34, 28.44, 45, 47.83 / 10033889, Edijane Helena da Silva, 20.41, 33, 41.56, 48, 61.97 / 10031801, Edila Laura de Souza, 15.31, 32, 32.81, 47, 48.12 / 10040071, Edilaine Ferreira Xancho, 27.55, 38, 26.25, 44, 53.80 / 10004093, Edilene da Silva, 19.39, 34, 26.25, 44, 56.64 / 10042063, Edilene Soares de Araujo, 22.45, 33, 21.88, 36, 44.33 / 10017085, Edimara Gomes Ferreira, 18.37, 33, 26.25, 44, 44.62 / 10008715, Edinalva Severina do Nascimento Silva, 17.35, 28, 28.44, 39, 45.79 / 10040351, Edineuza Santos de Melo Xavier, 21.43, 35, 21.88, 42, 43.31 / 10006038, Edirlanira Rose Borges Cavalcante, 23.47, 32, 30.63, 40, 54.10 / 10020551, Edisonia Maria da Silva Gomes, 17.35, 33, 30.63, 46, 47.98 / 10022280, Edivanira de Jesus Santos, 17.35, 33, 28.44, 45, 45.79 / 10029041, Edja Bezerra dos Santos, 13.27, 31, 36.09, 47, 49.36 / 10022540, Edja Silva Silvestre de Carvalho, 15.31, 28, 41.56, 45, 56.87 / 10025576, Edjane da Conceicao Santos, 11.22, 30, 30.63, 46, 41.85 / 10032104, Edjane de Barros Santos, 17.35, 31, 28.44, 38, 45.79 / 10033428, Edjane Nunes da Silva, 21.43, 33, 36.09, 43, 57.52 / 10041824, Edjane Rodrigues Barboza, 19.39, 34, 33.91, 47, 53.30 / 10014447, Edjania Fernandes de Lima, 13.27, 31, 29.53, 41, 42.80 / 10022768, Edla Kelyane da Silva Santos, 16.33, 30, 28.44, 40, 44.77 / 10029292, Edla Santos Constante, 16.33, 30, 21.88, 38, 38.21 / 10036571, Edla Thathiane Caetano da Silva, 14.29, 31, 22.97, 42, 37.26 / 10001803, Edlane Olindina Bomfim da Silva, 10.20, 25, 26.25, 33, 36.45 / 10023537, Edna Freire da Silva Matos, 17.35, 29, 29.53, 44, 46.88 / 10020446, Edna Verissimo dos Santos Aniceto, 25.51, 35, 32.81, 46, 58.32 / 10028745, Edson de Freitas Saraiva Junior, 16.33, 26, 36.09, 38, 52.42 / 10022413, Eduarda Cantilino Fernandes, 18.37, 27, 27.34, 40, 45.71 / 10033879, Eduarda Caroline de Almeida Santos, 11.22, 30, 28.44, 45, 39.66 / 10019131, Eduarda Claudia Marcena Vilar, 19.39, 31, 22.97, 35, 42.36 / 10008611, Eduarda dos Santos Ribeiro, 15.31, 31, 29.29, 29, 38.28 / 10036496, Eduarda Karolynne Silva Bezerra, 17.35, 28, 31.72, 39, 49.07 / 10034064, Eduarda Silva Emiliano, 23.47, 36, 30.63, 46, 54.10 / 10003303, Eduardo Henrique Feitosa Pereira, 13.27, 31, 30.63, 46, 43.90 / 10038878, Eduardo Lucena Colatino, 19.39, 34, 37.19, 46, 56.58 / 10020180, Eduardo Vinicius Silva dos Santos, 11.22, 30, 43.75, 52, 54.97 / 10007589, Edvaldo Benedito Leandro, 10.20, 26, 30.63, 36, 40.83 / 10008249, Edvania da Silva Ferreira, 17.35, 28, 31.72, 36, 49.07 / 10007305, Edvania Maria dos Santos, 19.39, 34, 24.06, 42, 43.45 / 10014279, Edvany Mendonca Silva, 19.39, 34, 32.81, 47, 52.20 / 10015322, Edwiger Perla da Silva Macedo, 18.37, 31, 26.25, 40, 44.62 / 10022765, Edyanky Karolynne Gomes de Souza, 16.33, 31, 41.56, 48, 57.89 / 10013768, Elaine Adriane Santos Galvao Beltrao, 21.43, 35, 30.63, 44, 52.06 / 10007231, Elaine Cardoso Santos de Castro, 23.47, 33, 33.91, 43, 57.38 / 10031249, Elaine Cristina Farias Pereira, 33.67, 36, 29.53, 35, 63.20 / 10005092, Elaine de Amorim Evangelista, 13.27, 31, 32.81, 47, 46.08 / 10009996, Elaine Flaviana Jacinto Gomes, 19.39, 34, 21.88, 42, 41.27 / 10029541, Elaine Karine dos Santos, 15.31, 27, 27.34, 40, 42.65 / 10010677, Elaine Meury Santos da Rocha, 10.20, 27, 30.63, 41, 40.83 / 10029391, Elaine Passos Santana Gois, 14.29, 28, 36.09, 41, 50.38 / 10033469, Elaine Patricia Martins dos Santos, 11.22, 29, 30.63, 43, 41.85 / 10024432, Elaine Pereira dos Santos, 21.43, 32, 32.81, 40, 54.24 / 10038042, Elaine Silva Pereira Gonçalves, 19.39, 34, 37.19, 49, 56.58 / 10025078, Elaine Stefany Batista Peixoto, 17.35, 33, 39.38, 50, 56.73 / 10016256, Elaine Tavares Aquino, 15.31, 25, 31.72, 36, 47.03 / 10036130, Elaine Priscilla Bezerra Fidelis, 20.41, 30, 26.25, 30, 46.66 / 10024918, Elaine da Silva Fontes Nunes, 20.41, 27, 26.25, 36, 46.66 / 10014699, Elaine Rezende Cordeiro, 14.29, 29, 26.25, 37, 40.54 / 10022925, Elciana Silva Cruz, 10.20, 29, 42.66, 51, 52.86 / 10034431, Elcineide Santos de Freitas Rocha, 25.51, 37, 21.88, 42, 47.39 / 10013245, Elda Lavinia Santos Franca, 24.49, 31, 37.19, 42, 61.68 / 10035361, Elder Santos Freitas, 19.39, 30, 24.06, 36, 43.45 / 10026296, Eldomaro Ferreira da Silva, 14.29, 30, 25.16, 40, 39.45 / 10030799, Elianara Kelly Vieira da Silva, 15.31, 28, 30.63, 43, 45.94 / 10002557, Eliane Karla de Jesus Santos, 15.31, 32, 24.06, 43, 39.37 / 10031713, Eliane Vieira Pereira, 19.39, 32, 21.88, 39, 41.27 / 10007248, Elianne de Oliveira Araujo, 11.22, 30, 32.81, 47, 44.03 / 10036890, Elida May Silva de Lima, 11.22, 23, 29.53, 40, 40.75 / 10042794, Elida Queiroz de Lima, 25.51, 37, 43.75, 52, 69.26 / 10023079, Elidiane Karolynne de Oliveira, 16.33, 28, 24.06, 34, 40.39 / 10015660, Elidiane Luiza Antunes de Melo, 15.31, 26, 44.84, 51, 60.15 / 10008297, Elidiane Macedo de Soares, 13.27, 30, 41.56, 49, 54.83 / 10013644, Elielson Rodrigues da Silva, 22.45, 33, 32.81, 39, 55.26 / 10002988, Eliene Alves dos Santos, 11.22, 30, 27.34, 44, 38.56 / 10031551, Elizeu Inacio de Figueiredo Segundo, 11.22, 23, 40.47, 43, 51.69 / 10022942, Elinaçã Targino do Nascimento, 30.61, 35, 21.88, 33, 52.49 / 10036840, Elinalva Maria Lima de Araujo, 13.27, 31, 28.44, 45, 41.71 / 10041627, Elis Mayara Messias de Lima, 22.45, 25, 28.44, 34, 50.89 / 10012544, Elis Nayara Lessa de Barros, 15.31, 29, 31.72, 45, 47.03 / 10026204, Elisa Maria Bispo Beltrao, 12.24, 30, 24.06, 37, 36.30 / 10023121,

Elisa Soares de Oliveira, 23.47, 36, 35.00, 48, 58.47 / 10034923, Elisabete Barreto de Santana, 21.43, 35, 28.44, 45, 49.87 / 10010152, Elisabeth Souza do Nascimento, 20.41, 31, 36.09, 44, 56.50 / 10028007, Elisandra Barbosa da Silva, 12.24, 26, 30.63, 43, 42.87 / 10030672, Elisangela Barros Olimpio, 10.20, 23, 27.34, 36, 37.54 / 10037601, Elisangela Cristina Costa Simoes, 23.47, 33, 21.88, 32, 45.35 / 10000138, Elisangela Goncalves Tavares, 17.35, 33, 26.25, 42, 43.60 / 10008458, Elisangela Maria Galdino da Silva, 26.53, 35, 41.56, 48, 68.09 / 10003502, Elisangela Soares Teixeira de Oliveira, 16.33, 28, 31.72, 46, 48.05 / 10032285, Elisiane Moura da Silva, 14.29, 22, 27.34, 38, 41.63 / 10024715, Elissa Ranielle de Araujo, 11.22, 30, 30.63, 46, 41.85 / 10037180, Elisandra Moura dos Santos, 16.33, 29, 43.75, 50, 60.08 / 10030242, Elivania Modesto de Brito, 17.35, 33, 26.25, 44, 43.60 / 10014378, Eliza Vitoria Nascimento Figueredo, 21.43, 35, 39.38, 50, 60.81 / 10021699, Elizabete da Silva Santos, 10.20, 18, 27.34, 35, 37.54 / 10019155, Elizabete de Lima Cavalcante, 12.24, 27, 26.25, 30, 38.49 / 10015897, Elizabete Virginia Magalhães Omena, 18.37, 28, 32.81, 40, 51.18 / 10023664, Elizabeth Cristyna Oliveira Santos, 14.29, 30, 28.44, 40, 42.73 / 10037764, Elizabeth Regina Correia de Noronha, 18.37, 33, 21.88, 42, 40.25 / 10001657, Elizabeth Soares dos Santos, 21.43, 35, 30.63, 46, 52.06 / 10012874, Elizama Barbosa da Silva, 13.27, 31, 32.81, 47, 46.08 / 10020139, Elizangela da Silva Lima, 13.27, 25, 26.25, 35, 39.52 / 10028854, Elizangela Silva do Nascimento, 15.31, 27, 32.81, 43, 48.12 / 10036968, Elkslainne Barbosa Pereira, 15.31, 32, 21.88, 42, 37.19 / 10003769, Elkyanne Kelle da Silva Santos, 22.45, 32, 25.16, 38, 47.61 / 10001711, Ellen Aurea Batista Marques, 15.31, 32, 32.81, 47, 48.12 / 10034076, Ellen Bheatriz de Vasconcelos Monteiro dos Santos, 15.31, 32, 35.00, 48, 50.31 / 10033521, Ellen Carolyn Silva Bezerra, 13.27, 25, 28.44, 42, 41.71 / 10002225, Ellen Carolynne de Oliveira Gomes, 13.27, 27, 36.09, 39, 49.36 / 10022669, Ellen Goes da Silva, 16.33, 28, 47.03, 51, 63.36 / 10026603, Ellen Kryshna Amorim Dias Lima, 18.37, 27, 36.09, 39, 54.46 / 10014148, Ellen Lima de Souza, 21.43, 28, 33.91, 39, 55.34 / 10039263, Ellen Magda de Assuncao Ferreira, 15.31, 32, 21.88, 40, 37.19 / 10008679, Ellen Rayane Lisboa Barbosa, 12.24, 27, 24.06, 38, 36.30 / 10028693, Ellen Terçila Pontes Lins Lopes, 13.27, 31, 39.38, 50, 52.65 / 10005723, Elnia Manuela Santos Ferreira Lins, 19.39, 34, 32.81, 47, 52.20 / 10025438, Eloisa Vieira de Almeida Santos, 21.43, 34, 26.25, 40, 47.68 / 10010682, Eloiza Bernardes Santos, 20.41, 33, 21.88, 40, 42.29 / 10000516, Eloyse Aureliano Nobre, 11.22, 30, 28.44, 45, 39.66 / 10005802, Eloyza dos Santos Santana, 18.37, 24, 32.81, 33, 51.18 / 10001334, Elubia das Flores Soares Tavares, 17.35, 33, 32.81, 47, 50.16 / 10028302, Elvira de Santana Amorim da Silva, 19.39, 34, 35.00, 48, 54.39 / 10028630, Elvya Lylyan Santos Silva, 17.35, 31, 26.25, 39, 43.60 / 10032348, Ely Christiana Canuto Porto Palmeira, 29.59, 36, 33.91, 40, 63.50 / 10015177, Elycarla Marques Costa, 29.59, 39, 39.38, 50, 68.97 / 10017749, Elys Karollyne Rodrigues dos Santos, 21.43, 31, 25.16, 32, 46.59 / 10035094, Elziclea de Oliveira Silva, 20.41, 25, 22.97, 28, 43.38 / 10015844, Emanuel Angelo da Silva, 19.39, 34, 26.25, 44, 45.64 / 10037152, Emanuel Cesar Fontes Silva Machado, 17.35, 33, 24.06, 43, 41.41 / 10021814, Emanuelle Carla Oliveira Atanasio, 16.33, 28, 33.91, 38, 50.24 / 10042591, Emanuel Roberto dos Santos Silva, 17.35, 31, 32.81, 42, 50.16 / 10020476, Emanuela Lima Santos, 19.39, 34, 28.44, 45, 47.83 / 10042214, Emanuela Moreira Alves de Melo, 19.39, 28, 27.34, 38, 46.73 / 10037234, Emanuella Fernanda Franca Barbosa, 10.20, 25, 43.75, 47, 53.95 / 10035315, Emanuella Fernandes de Oliveira Lima, 11.22, 29, 30.63, 46, 41.85 / 10000741, Emanuella Tainara Rocha Santos, 13.27, 31, 26.25, 44, 39.52 / 10008519, Emanuelle Aparecida Lins Torres Cerqueira, 11.22, 30, 30.63, 46, 41.85 / 10007367, Emanuelle da Silva Cavalcante, 10.20, 21, 31.72, 36, 41.92 / 10027083, Emanuelle Werlaine dos Santos Silva, 25.51, 37, 26.25, 44, 51.76 / 10027346, Emile Lima Oliveira, 14.29, 27, 35.00, 47, 49.29 / 10007474, Emilemy Lessa dos Santos, 21.43, 32, 45.94, 47, 67.37 / 10041215, Emily Araujo de Melo, 20.41, 27, 27.34, 33, 47.75 / 10004174, Emily Caroline Silva dos Santos, 20.41, 33, 29.53, 36, 49.94 / 10005119, Emily Caroline Silva dos Santos, 20.41, 33, 29.53, 44, 49.94 / 10022877, Emily Ingrid Santos Emidio, 10.20, 20, 30.63, 40, 40.83 / 10009484, Emily Silva Bispo, 14.29, 30, 31.72, 44, 46.01 / 10005311, Emily Kelly Arruda do Nascimento, 22.45, 34, 37.19, 44, 59.64 / 10019999, Emily Santos de Araujo, 13.27, 31, 28.44, 45, 41.71 / 10039133, Emmanuelle Tatiane de Lima Santos, 21.43, 35, 24.06, 43, 45.49 / 10029129, Emnauela da Silva Epifanio, 12.24, 27, 36.09, 42, 48.33 / 10016391, Enaide Alencar Vidal Pires Neta, 11.22, 30, 39.38, 50, 50.60 / 10034731, Enock Ricardo de Araujo Neto, 17.35, 33, 27.34, 44, 44.69 / 10014967, Epoliana Garrote Canuto Dias, 17.35, 30, 26.25, 34, 43.60 / 10039384, Erauly Silva Nascimento Santos, 16.33, 32, 30.63, 44, 46.96 / 10017643, Ercilaide Tenorio Lisboa, 25.51, 35, 35.00, 41, 60.51 / 10031310, Erica Cristina Santos, 31.63, 38, 44.84, 47, 76.47 / 10043645, Erica Elice Lessa Ferreira, 23.47, 36, 38.28, 49, 61.75 / 10034045, Erica Karanine Bezerra Silva, 20.41, 29, 44.84, 46, 65.25 / 10015770, Erica Meneses Miranda de Albuquerque, 13.27, 23, 29.53, 35, 42.80 / 10023346, Erica Menezes de Aquino, 11.22, 30, 26.25, 44, 37.47 / 10010041, Erica Patricia Leonardo Quirino de Oliveira, 17.35, 33, 30.63, 46, 47.98 / 10035472, Erica Raiane Moreira da Silva, 17.35, 33, 27.34, 42, 44.69 / 10036553, Erica Samia Gomes de Oliveira, 15.31, 32, 24.06, 43, 39.37 / 10033207, Erica Santos Oliveira da Silva, 25.51, 35, 28.44, 38, 53.95 / 10000553, Erica Santos Silva, 17.35, 33, 29.53, 45, 46.88 / 10022468, Erica Shyrlei da Silva Melo, 11.22, 22, 33.91, 38, 45.13 / 10036082, Erica Tailani da Silva Lima, 12.24, 25, 36.09, 40, 48.33 / 10007114, Ericassia Vanessa da Silva Albuquerque, 20.41, 26, 36.09, 38, 56.50 / 10016972, Erida Mercia Azevedo Florencio, 14.29, 23, 22.97, 33, 37.26 / 10036693, Erika Barbosa de Lima, 14.29, 24, 24.06, 29, 38.35 / 10031068, Erika Cristiane dos Santos, 11.22, 30, 30.63, 46, 41.85 / 10005211, Erika Deyse da Silva Goncalves, 11.22, 30, 32.81, 47, 44.03 / 10024662, Erika Gomes da Silva, 14.29, 30, 21.88, 37, 36.17 / 10015687, Erika Joyce dos Santos, 20.41, 34, 25.16, 42, 45.57 / 10019559, Erika Patricia da Silva, 12.24, 28, 28.44, 40, 40.68 / 10017813, Erika Suelen Alves da Silva, 21.43, 35, 39.38, 50, 60.81 / 10010934, Erika Thamires Feitosa da Silva, 17.35, 33, 28.44, 45, 45.79 / 10008557, Erinete Vital da Silva, 11.22, 30, 33.91, 46, 45.13 / 10000948, Erivanira Maria da Silva, 22.45, 33, 38.28, 44, 60.73 / 10016868, Erivelton Cunha Torres, 19.39, 34, 35.00, 48, 54.39 / 10039649, Erlan Alves da Silva, 20.41, 30, 32.81, 46, 53.22 / 10031126, Ernande Ferreira Filho, 17.35, 33, 26.25, 44, 43.60 / 10003144, Emandes Soares da Silva, 13.27, 31, 39.38, 50, 52.65 / 10007143, Eryck Araujo Guimaraes, 18.37, 28, 37.19, 44, 55.56 / 10032286, Esthefany Alves Andrade, 15.31, 32, 39.38, 50, 54.69 / 10004714, Estherfane Ribeiro de Lima, 17.35, 29, 36.09, 42, 53.44 / 10018090, Eucilene Kelita de Lima Batista, 23.47, 33, 26.25, 39, 49.72 / 10027419, Evandra Maria de Moraes Santos, 17.35, 33, 26.25, 44, 43.60 / 10036750, Evandro da Silva Melo Junior, 24.49, 32, 35.00, 41, 59.49 / 10002322, Evandro Everson Silva Souza, 23.47, 34, 37.19, 43, 60.66 / 10005654, Evania Patricia Braz Cardoso, 12.24, 30, 48.13, 52, 60.37 / 10042926, Evanio da Silva, 23.47, 34, 27.34, 39, 50.81 / 10010413, Evelim Paloma Figueira de Lima, 12.24, 25, 30.63, 38, 42.87 / 10041011, Evelin Teixeira Souza, 19.39, 34, 26.25, 44, 45.64 / 10035049, Evelin Vicente da Silva, 15.31, 20, 22.97, 29, 38.28 / 10043511, Eveline Almeida da Silva, 21.43, 35, 21.88, 42, 43.31 / 10016476, Eveline Crisleine Santos, 16.33, 31, 26.25, 40, 42.58 / 10034610, Eveline Muritiba Souto, 21.43, 35, 35.00, 48, 56.43 / 10012387, Evelynny Silva Nobre, 13.27, 31, 50.31, 55, 63.58 / 10031220, Evelise Aruska Leobino da Silva, 11.22, 26, 25.16, 39, 36.38 / 10018222, Evelynny Brienne Lucas Firmino, 16.33, 28, 22.97, 38, 39.30 / 10019017, Evelynny Barbosa Beserra, 10.20, 28, 29.53, 39, 39.73 / 10031500, Evelynny Quintela Carvalho, 17.35, 26, 29.53, 35, 46.88 / 10037041, Evelynny Enaile de Lima Matias Ibanez, 17.35, 33, 32.81, 47, 50.16 / 10012829, Evelynny Cristina Moraes Pessoa Lima, 20.41, 33, 32.81, 45, 53.22 / 10023905, Evelynny Milene Alves Santos, 14.29, 29, 29.53, 45, 43.82 / 10012682, Everlane Barbosa de Souza, 14.29, 29, 30, 26.25, 39, 40.54 / 10019823, Everly Santos Menezes, 20.41, 29, 43.75, 46, 64.16 / 10024578, Everson Torres Froes, 23.47, 31, 37.19, 42, 60.66 / 10002408, Everton Almeida Bicaletto, 10.20, 23, 29.53, 44, 39.73 / 10029850, Everton Alves Xavier, 21.43, 35, 21.88, 42, 43.31 / 10040983, Everton Gomes Damasceno, 11.22, 30, 30.63, 46, 41.85 / 10001813, Everton Oliveira Lima Ferreira, 10.20, 29, 40.47, 50, 50.67 / 10005902, Eviliania Carla de Godoi Bezerra Amorim, 15.31, 30, 32.81, 41, 48.12 / 10012096, Evelynny Thalita da Silva Espindola, 22.45, 29, 31.72, 39, 54.17 / 10030549, Ewely Larisse Ferreira de Oliveira, 19.39, 34, 27.34, 43, 46.73 / 10000285, Ewerton Igor Alves de Almeida, 20.41, 34, 29.53, 38, 49.94 / 10013787, Ewerton Souza Santos de Carvalho, 20.41, 31, 37.19, 39, 57.60 / 10043131, Ezequiel Moura dos Santos, 18.37, 29, 29.53, 39, 47.90 / 10032045, Fabia Cunha de Sena, 19.39, 29, 27.34, 41, 46.73 / 10029155, Fabia Monique da Silva, 15.31, 32, 26.25, 43, 41.56 / 10019745, Fabiana Barauna dos Santos, 17.35, 33, 25.16, 39, 42.51 / 10042481, Fabiana Barbosa de Brito, 13.27, 31, 32.81, 47, 46.08 / 10027156, Fabiana da Silva Dantas Xavier, 29.59, 38, 40.47, 48, 70.06 / 10024387, Fabiana Ferreira Cunha, 13.27, 30, 33.91, 43, 47.18 / 10039272, Fabiana Francelino, 16.33, 30, 33.91, 45, 50.24 / 10025957, Fabiana Maria dos Santos, 12.24, 27, 35.00, 47, 47.24 / 10034188, Fabiana Soares Xavier Cintra, 23.47, 36, 21.88, 42, 45.35 / 10008631, Fabiana Viana de Araujo, 17.35, 33, 21.88, 42, 39.23 / 10026812, Fabiana Weiler, 11.22, 30, 32.81, 47, 44.03 / 10007588, Fabiani Tenorio Xavier, 24.49, 32, 29.53, 40, 54.02 / 10032697, Fabilly Galvao Silva, 21.43, 32, 39.38, 44, 60.81 / 10003241, Fabio da Silva Rocha, 17.35, 33, 28.44, 44, 45.79 / 10029902, Fabio Luis Ramos Campelo, 17.35, 33, 26.25, 44, 43.60 / 10025768, Fabiola Jane Fonseca Rezende, 17.35, 25, 36.09, 39, 53.44 / 10041628, Fabiola Marques Oliveira de Melo, 14.29, 29, 33.91, 41, 48.20 / 10035029, Fabiola Oliveira de Sousa, 14.29, 30, 42.66, 50, 56.95 / 10012679, Fabricia Barbosa Macedo, 26.53, 35, 27.34, 35, 53.87 / 10020633, Fabricia Dayane Nunes Castro, 27.55, 34, 37.19, 40, 64.74 / 10003184, Fabricia Ferreira Carvalho, 16.33, 27, 22.97, 31, 39.30 / 10014609, Fabricia Pimentel Oliveira Brito, 21.43, 35, 35.00, 45, 56.43 / 10036500, Fabricio Jorge Bastos Oliveira, 21.43, 35, 38.28, 47, 59.71 / 10034381, Fagnar Alves Lima Menezes, 22.45, 31, 37.19, 37, 59.64 / 10015609, Fania Amanda Terto da Silva, 13.27, 26, 22.97, 38, 36.24 / 10017422, Farah Pitanga Porto Gois dos Santos, 21.43, 28, 32.81, 36, 54.24 / 10000008, Fatima Alice Barbosa Lima, 15.31, 29, 21.88, 41, 37.19 / 10016742, Fatima Liliane Silva Fontes, 15.31, 32, 33.91, 46, 49.22 / 10016152, Felipe Bispo dos Santos, 12.24, 28, 30.63, 43, 42.87 / 10027801, Felipe Carvalho Farias, 19.39, 33, 43.75, 48, 63.14 / 10002348, Felipe da Silva Correia de Lima, 19.39, 34, 35.00, 48, 54.39 / 10009287, Felipe Lira Soares Albuquerque, 10.20, 23, 28.44, 34, 38.64 / 10039581, Felix Liberato Cavalcante Soares, 16.33, 32, 26.25, 30, 42.58 / 10035445, Fernanda Aguiar de Aragao Dias, 13.27, 31, 50.31, 55, 63.58 / 10031439, Fernanda Alice Aquino Ramos, 11.22, 30, 28.44, 45, 39.66 / 10030290, Fernanda Almeida Rocha Lessa, 29.59, 35, 37.19, 37, 66.78 / 10019413, Fernanda Alves de Macedo, 18.37, 28, 36.09, 42, 54.46 / 10029724, Fernanda Calheiros Peixoto, 12.24, 26, 39.38, 42, 51.62 / 10039754, Fernanda Caroline Dantas Goncalves, 17.35, 33, 32.81, 45, 50.16 / 10025133, Fernanda da Silva Cavalcante, 17.35, 33, 21.88, 42, 39.23 / 10010020, Fernanda de Jesus dos Santos, 19.39, 29, 38.28, 39, 57.67 / 10000136, Fernanda de Souza Alcantara, 22.45, 29, 29.53, 37, 51.98 / 10038301, Fernanda dos Santos, 23.47, 35, 41.56, 48, 65.03 / 10038189, Fernanda dos Santos Fonseca, 21.43, 35, 35.00, 47, 56.43 / 10000471, Fernanda Gabrielle Muricy Santana, 13.27, 31, 37.19, 49, 50.46 / 10007694, Fernanda Gabryelle Lopes Mendes Araujo, 13.27, 31, 45.94, 53, 59.21 / 10022062, Fernanda Karla Pinto Firmino, 17.35, 32, 26.25, 40, 43.60 / 10023378, Fernanda Kássia de Araujo Bezerra, 15.31, 32, 24.06, 43, 39.37 / 10015343, Fernanda Larissa Alves da Costa, 23.47, 36, 21.88, 37, 45.35 / 10017055, Fernanda Lopes Santana, 27.55, 36, 38.28, 45, 65.83 / 10019594, Fernanda Luzia Tenorio Silva, 14.29, 27, 32.81, 41, 47.10 / 10034979, Fernanda Maria Cavalcante Lessa da Rocha, 24.49, 30, 33.91, 37, 58.40 / 10018159, Fernanda Maria dos Santos Batista de Amorim, 10.20, 18, 32.81, 41, 43.01 / 10043257, Fernanda Maria Ferreira Cavalcante Alves, 10.20, 21, 33.91, 34, 44.11 / 10027460, Fernanda Mariana Alves de Souza Lima, 12.24, 21, 30.63, 36, 42.87 / 10017649, Fernanda Martins dos Santos, 15.31, 32, 28.44, 45, 43.75 / 10015688, Fernanda Mayara Araujo Meiane, 15.31, 31, 31.72, 45, 47.03 / 10027339, Fernanda Mayara Guilherme Carmo, 20.41, 33, 21.88, 39, 42.29 / 10010706, Fernanda Mirella Barros Rodrigues, 19.39, 34, 26.25, 44, 45.64 / 10000394, Fernanda Nascimento dos Santos, 21.43, 33, 37.19, 40, 58.62 / 10040681, Fernanda Natelly da Silva Moraes, 17.35, 33, 28.44, 45, 45.79 / 10007016, Fernanda Pereira de Macedo, 25.51, 37, 32.81, 47, 58.32 / 10006841, Fernanda Porto Barros, 25.51, 37, 28.44, 45, 53.95 / 10026810, Fernanda Rafaela Rodrigues, 13.27, 31, 28.44, 41, 41.71 / 10023920, Fernanda Raphaela Matias dos Santos, 14.29, 29, 32.81, 42, 47.10 / 10034669, Fernanda Soares da Silva Alencar, 15.31, 22, 22.97, 34, 38.28 / 10036051, Fernanda Spindola Vasconcelos de Lima, 13.27, 31, 35.00, 48, 48.27 / 10020256, Fernanda Vanessa da Rocha Costa, 12.24, 28, 26.25, 40, 38.49 / 10011376, Fernando Antonio de Souza Freire Junior, 14.29, 25, 39.38, 44, 53.67 / 10024761, Fernando Pereira da Silva, 15.31, 32, 24.06, 43, 39.37 / 10007837, Fernando Roberto Bezerra Pereira, 18.37, 30, 30.63, 42, 49.00 / 10011271, Fidel da Silva Bezerra, 20.41, 29, 33.91, 45, 54.32 / 10028268, Filipe Souza Lemos, 21.43, 29, 41.56, 39, 62.99 / 10017530, Flaezia do Rego Silva, 25.51, 37, 30.63, 46, 56.14 / 10030742, Flavia Aurelio dos Santos Silva, 25.51, 37, 45.94, 51, 71.45 / 10029743, Flavia Cardoso Ferro, 13.27, 31, 28.44, 45, 41.71 / 10010814, Flavia Cristhyane Cardoso de Souza Cavalcante,

13.27, 26, 29.53, 32, 42.80 / 10023233, Flavia Cristina de Lima, 13.27, 31, 35.00, 48, 48.27 / 10005641, Flavia da Silva, 11.22, 30, 26.25, 44, 37.47 / 10014305, Flavia Fernanda Dantas de Oliveira, 19.39, 32, 22.97, 41, 42.36 / 10028609, Flavia Inacio Silva de Lira, 14.29, 26, 38.28, 44, 52.57 / 10032527, Flavia Kelly Santos de Lima, 14.29, 26, 35.00, 41, 49.29 / 10025898, Flavia Maiele Pedroza Trajano, 17.35, 24, 29.53, 35, 46.88 / 10008662, Flavia Maria Tenorio Cavalcante Dias, 17.35, 29, 25.16, 37, 42.51 / 10010482, Flavia Marina Lira Santos, 15.31, 32, 41.56, 51, 56.87 / 10035012, Flavia Marques de Souza, 12.24, 21, 29.53, 33, 41.77 / 10004020, Flavia Moura Freire, 17.35, 33, 43.75, 52, 61.10 / 10032777, Flavia Nuberly Farias Gomes dos Anjos, 19.39, 34, 24.06, 43, 43.45 / 10024237, Flavia Patricia de Siqueira Silva, 13.27, 31, 26.25, 44, 39.52 / 10038210, Flavia Tenorio de Amorim Costa, 17.35, 30, 37.19, 46, 54.54 / 10004715, Flavia Vanderley Cavalcante da Silva, 19.39, 32, 45.94, 49, 65.33 / 10023984, Flaviana Monteiro da Silva Sales, 27.55, 38, 25.16, 43, 52.71 / 10020498, Flaviane Maria de Almeida Henrique, 21.43, 29, 39.38, 42, 60.81 / 10014618, Flaviane Maria Pereira Belo, 20.41, 31, 41.56, 47, 61.97 / 10040306, Flavianne Araujo Neves Alves, 13.27, 31, 35.00, 48, 48.27 / 10013216, Flavianne de Souza Azevedo, 15.31, 32, 50.31, 55, 65.62 / 10000151, Flavio Albert Santos de Andrade, 23.47, 36, 28.44, 43, 51.91 / 10036407, Flavio Pereira Brandao, 29.59, 36, 31.72, 43, 61.31 / 10002932, Flavio Tenorio Mota, 20.41, 28, 27.34, 35, 47.75 / 10015376, Floricelia Lopes da Costa Leite, 21.43, 29, 21.88, 24, 43.31 / 10037253, Francelle Ferreira Guedes Santos, 17.35, 24, 26.25, 35, 43.60 / 10020968, Franciele da Silva Santos de Omena, 24.49, 36, 41.56, 47, 66.05 / 10041179, Francine Gabriela Vieira Ramalho, 20.41, 29, 37.19, 41, 57.60 / 10023789, Francineide Assis de Oliveira, 19.39, 34, 26.25, 44, 45.64 / 10037924, Francisca Djane Muniz de Souza, 12.24, 28, 42.66, 48, 54.90 / 10041932, Francisco Edson das Chagas Silva, 19.39, 32, 30.63, 45, 50.02 / 10015186, Francislane Silva de Paula, 12.24, 20, 27.34, 34, 39.58 / 10034213, Francycle Alves da Paixao Nobre, 26.53, 30, 38.28, 41, 64.81 / 10013965, Francyne Lima de Albuquerque Sarmiento, 27.55, 38, 49.22, 54, 76.77 / 10039172, Franklin Jose Vasconcelos de Moraes, 15.31, 32, 26.25, 44, 41.56 / 10026294, Franklin Rodrigues dos Santos, 15.31, 32, 35.00, 48, 50.31 / 10006289, Frederico Enrique Lima Vieira, 26.53, 37, 28.44, 41, 54.97 / 10020283, Gabriel Arruda de Souza Fernandes, 31.63, 38, 29.53, 38, 61.16 / 10016790, Gabriel Figueiredo Lima Filho, 16.33, 31, 29.53, 43, 45.86 / 10035779, Gabriela Caldas Pedrosa, 13.27, 31, 24.06, 43, 37.33 / 10024723, Gabriela Farias da Silva, 24.49, 32, 37.19, 39, 61.68 / 10041495, Gabriela Ferreira da Silva, 20.41, 34, 30.63, 46, 51.04 / 10035126, Gabriela Karla Santos Silva, 21.43, 29, 31.72, 41, 53.15 / 10035582, Gabriela Vieira dos Santos, 17.35, 32, 38.28, 45, 55.63 / 10041871, Gabriella de Araujo Gama Ferreira, 33.67, 41, 48.13, 54, 81.80 / 10037126, Gabriella de Carvalho Albuquerque, 15.31, 27, 27.34, 37, 42.65 / 10030294, Gabriella Keren Silva Lima, 20.41, 32, 38.28, 49, 58.69 / 10033987, Gabriella Licya Nogueira Souza, 15.31, 32, 30.63, 46, 45.94 / 10015647, Gabrielle Leite Pacheco Lisboa, 23.47, 32, 27.34, 36, 50.81 / 10013167, Gabriellen Caroline Araujo de Lima, 19.39, 29, 32.81, 43, 52.20 / 10039154, Gabryella Alves de Sales, 15.31, 32, 24.06, 43, 39.37 / 10043069, Geane de Melo Raposo Penteado, 21.43, 35, 21.88, 42, 43.31 / 10029154, Gedielma Maria da Silva Martins, 15.31, 31, 27.34, 42, 42.65 / 10036919, Geele Silva de Franca, 14.29, 24, 24.06, 36, 38.35 / 10004618, Geice Carla Alves, 14.29, 26, 24.06, 38, 38.35 / 10002028, Geisa Gabriella Rodrigues de Oliveira, 26.53, 31, 27.34, 32, 53.87 / 10031696, Genaldo dos Santos, 15.31, 32, 30.63, 46, 45.94 / 10031348, Geni Ribeiro dos Santos, 25.51, 37, 24.06, 43, 49.57 / 10027181, Genialda Dias de Melo, 17.35, 33, 26.25, 44, 43.60 / 10003758, Genicelia Monteiro da Silva, 17.35, 33, 24.06, 43, 41.41 / 10013334, Geniciele Silva de Carvalho, 15.31, 25, 24.06, 35, 39.37 / 10026974, Genilson Luiz da Silva, 14.29, 29, 31.72, 42, 46.01 / 10035413, Genivaldo Elias dos Santos, 32.65, 40, 27.34, 43, 59.99 / 10040047, Georgia Adelia de Melo Nunes, 13.27, 31, 22.97, 42, 36.24 / 10019874, Geovane Arcanjo Lima, 21.43, 33, 31.72, 40, 53.15 / 10031466, Geovanna Ferreira da Silva, 17.35, 26, 33.91, 33, 51.26 / 10037086, Gerciane Emilly Costa da Silva, 11.22, 30, 30.63, 46, 41.85 / 10041644, Gerlane Barbosa do Nascimento, 14.29, 29, 32.81, 44, 47.10 / 10037861, Gerlane Maria da Rocha Silva, 17.35, 31, 31.72, 46, 49.07 / 10036324, Gerlanie Rosilda da Silva, 14.29, 28, 25.16, 38, 39.45 / 10031697, Gessiane Higino de Almeida Brito, 27.55, 36, 22.97, 38, 50.52 / 10000247, Gessica Kyvia Soares de Lima, 22.45, 32, 31.72, 34, 54.17 / 10028971, Gessica Marcelle da Silva Romao, 17.35, 33, 50.31, 55, 67.66 / 10011856, Gessica Vanessa dos Santos Cardoso, 17.35, 23, 30.63, 35, 47.98 / 10020268, Gessika de Araujo Silva, 25.51, 37, 22.97, 40, 48.48 / 10033115, Gessyka Ellen de Oliveira Pereira, 23.47, 36, 24.06, 43, 47.53 / 10033387, Geuedhey Alves de Melo, 13.27, 22, 36.09, 41, 49.36 / 10001963, Gilberto de Souza, 19.39, 33, 31.72, 43, 51.11 / 10019057, Gilmar Ferreira Nunes, 16.33, 29, 35.00, 41, 51.33 / 10019185, Gilson Francisco de Souza, 10.20, 26, 37.19, 42, 47.39 / 10004626, Gilvaneide da Silva Rocha, 11.22, 30, 26.25, 44, 37.47 / 10008717, Gilvanete Ferreira Leite, 11.22, 23, 25.16, 39, 36.38 / 10035785, Giordana Brandao Leonicio Neves, 15.31, 32, 24.06, 43, 39.37 / 10017513, Giordanni Bruno Ferreira de Oliveira, 17.35, 31, 41.56, 46, 58.91 / 10036340, Giovanna Canuto Duarte, 13.27, 31, 22.97, 42, 36.24 / 10035705, Giovanna Silva Vanderlei, 20.41, 32, 40.47, 43, 60.88 / 10020468, Girlaine Alves Nascimento, 23.47, 36, 21.88, 42, 45.35 / 10030131, Girslyne Luanna dos Santos Freire, 17.35, 33, 28.44, 45, 45.79 / 10026286, Gisele Barbosa Miranda Amorim, 17.35, 33, 21.88, 41, 39.23 / 10035023, Gisele da Silva Franca, 14.29, 26, 31.72, 41, 46.01 / 10029252, Gisele de Lima Pacheco, 16.33, 3, 23.36, 09, 34, 52.42 / 10022203, Gisele do Nascimento Gomes, 24.49, 35, 28.44, 37, 52.93 / 10003684, Gisele Gomes Queiroz Silva, 17.35, 32, 30.63, 39, 47.98 / 10004011, Gisele Lopes Oliveira, 18.37, 27, 32.81, 44, 51.18 / 10032672, Gisele Miranda da Silva, 12.24, 27, 28.44, 41, 40.68 / 10033047, Gisele Santos Quirino Novais, 17.35, 33, 32.81, 47, 50.16 / 10035367, Giselle Barreto Melo, 16.33, 28, 28.44, 40, 44.77 / 10002816, Giselly Rodrigues dos Santos, 11.22, 25, 28.44, 40, 39.66 / 10042294, Gislayne Santana da Silva, 10.20, 28, 28.44, 40, 38.64 / 10017409, Gislene Rodrigues da Silva, 17.35, 28, 26.25, 33, 43.60 / 10026792, Givanisy Bezerra de Melo, 17.35, 25, 28.44, 31, 45.79 / 10037355, Givoneide dos Santos Silva, 19.39, 33, 21.88, 41, 41.27 / 10020799, Gizele Caroline da Silva, 15.31, 25, 25.16, 31, 40.47 / 10014042, Gizele Pereira da Silva, 17.35, 33, 30.63, 46, 47.98 / 10027042, Gizelle Herculano da Costa Teixeira, 18.37, 27, 25.16, 38, 43.53 / 10032577, Gizelly Sousa de Melo, 16.33, 29, 37.19, 44, 53.52 / 10031225, Gizete Cavalcante Pina de Almeida, 14.29, 30, 29.53, 42, 43.82 / 10036417, Glaucia Lima Mendonca, 19.39, 31, 32.81, 35, 52.20 / 10018253, Glauciene Maria Sales dos Santos, 13.27, 31, 24.06, 43, 37.33 / 10031960, Glayse Anye Cavalcante Farias Torres, 11.22, 30, 28.44, 45, 39.66 / 10022800, Gleiciane Ribeiro de Lessa, 14.29, 29, 25.16, 39, 39.45 / 10008532, Gleicy Flavy Moura Sousa, 21.43, 32, 42.66, 43, 64.09 / 10006442, Gleide Teotonio Lins, 13.27, 31, 29.53, 44, 42.80 / 10017297, Gleide Vasconcelos Santos, 22.45, 31, 24.06, 35, 46.51 / 10000483, Gleisse Helaine dos Santos Ferreira, 11.22, 27, 32.81, 42, 44.03 / 10005111, Gleizyelle Evangelista Guerra, 19.39, 25, 25.16, 30, 44.55 / 10033299, Gleyce Kelly Monteiro de Lima Marques, 25.51, 35, 28.44, 38, 53.95 / 10018042, Glicia Lais Fonseca dos Santos, 21.43, 27, 28.44, 37, 49.87 / 10041976, Graca Monique Nascimento Rodrigues, 20.41, 32, 36.09, 43, 56.50 / 10031998, Graziela Ferreira de Oliveira, 15.31, 29, 30.63, 40, 45.94 / 10021650, Gracielly Maria da Silva Souza, 15.31, 27, 26.25, 37, 41.56 / 10026292, Graciely Barbosa Miranda Ferreira, 11.22, 30, 32.81, 47, 44.03 / 10007750, Graziela Sousa Carneiro, 25.51, 35, 26.25, 40, 51.76 / 10023629, Grazielle Barbosa de Oliveira, 21.43, 30, 35.00, 46, 56.43 / 10021207, Grazielle Vilar Silva, 25.51, 32, 44.84, 46, 70.35 / 10033334, Grazielle Regina Gouveia de Almeida, 16.33, 26, 22.97, 32, 39.30 / 10025629, Grazielle Rodrigues de Carvalho Nascimento, 24.49, 31, 31.72, 33, 56.21 / 10040794, Grazielle Santiago de Franca, 21.43, 32, 37.19, 45, 58.62 / 10036317, Greicy dos Prazeres Santos, 15.31, 29, 36.09, 43, 51.40 / 10031638, Guilherme Oliveira de Albuquerque Malta, 26.53, 33, 36.09, 44, 62.62 / 10016701, Gustavo da Silva Candido, 24.49, 31, 37.19, 42, 61.68 / 10027584, Gustavo Henrique de Oliveira Maia, 12.24, 27, 28.44, 41, 40.68 / 10032009, Gutemberg Manoel de Freitas, 27.55, 36, 36.09, 46, 63.64 / 10035770, Gutemberg Rocha da Costa, 20.41, 30, 28.44, 36, 48.85 / 10002595, Gyane Ferro da Silva, 15.31, 32, 26.25, 44, 41.56 / 10026897, Gylmaria Maia Barreto, 16.33, 31, 41.56, 49, 57.89 / 10003336, Hallyson Andre Nascimento de Goes, 19.39, 34, 21.88, 42, 41.27 / 10023193, Hanna Gabrelly de Oliveira, 11.22, 30, 26.25, 44, 37.47 / 10008672, Hannah Carolina Soares Tenorio Netto, 17.35, 29, 31.72, 43, 49.07 / 10006081, Hayani Farias Leite Trindade, 18.37, 32, 31.72, 42, 50.09 / 10010659, Hayka Hiane Dantas Ferreira de Souza, 17.35, 32, 37.19, 47, 54.54 / 10009908, Hebert Michalany Vera Cruz Pinheiro, 16.33, 31, 32.81, 46, 49.14 / 10034544, Helaine Conceicao Santos, 13.27, 25, 31.72, 45, 44.99 / 10040531, Helder Mozart Correia da Costa, 17.35, 33, 24.06, 43, 41.41 / 10020579, Helena Santos Prior, 26.53, 34, 33.91, 39, 60.44 / 10022401, Heleodora de Castro Neri Silva, 15.31, 32, 21.88, 42, 37.19 / 10034269, Helia Patrocínio dos Santos Silva, 12.24, 30, 32.81, 47, 45.05 / 10023380, Helia Pereira da Silva, 23.47, 35, 29.53, 39, 53.00 / 10008627, Heline Rodrigues Correia, 17.35, 32, 31.72, 45, 49.07 / 10017861, Hellyoye Guilherme, 13.27, 31, 26.25, 43, 39.52 / 10000708, Heloia Cristina Rodrigues Nunes, 14.29, 29, 30.63, 45, 44.92 / 10022156, Heloisa Antunes Araujo, 15.31, 30, 32.81, 41, 48.12 / 10039906, Heloisa Carla Costa Parisio, 17.35, 32, 25.16, 41, 42.51 / 10025089, Heloisa Mayara Oliveira de Andrade, 18.37, 32, 28.44, 39, 46.81 / 10012619, Heloisa Wanessa Araujo Tigre, 19.39, 32, 22.97, 41, 42.36 / 10007073, Helyne Quirino de Oliveira, 18.37, 32, 29.53, 37, 47.90 / 10041434, Henrique da Silva Castor, 15.31, 32, 26.25, 44, 41.56 / 10026095, Henrique Pereira Freitas de Mendonca, 14.29, 27, 36.09, 41, 50.38 / 10020831, Herbert Kauan Alves Martins, 23.47, 31, 40.47, 44, 66.13 / 10026625, Herberth Kennedy Araujo de Oliveira, 16.33, 29, 31.72, 43, 48.05 / 10007906, Hercules Ferreira Barros, 21.43, 35, 48.13, 54, 69.56 / 10034356, Herianne Monteiro Bittencourt, 15.31, 32, 35.00, 48, 50.31 / 10017706, Herica Gomes Americo da Costa, 17.35, 33, 26.25, 42, 43.60 / 10016201, Herika do Nascimento Lima, 20.41, 26, 36.09, 43, 56.50 / 10007132, Herika Margarida da Silva, 23.47, 36, 30.63, 46, 54.10 / 10010235, Hidanara Luiza de Paula, 15.31, 31, 40.47, 44, 55.78 / 10025806, Hilda Carla do Carmo Rocha Nascimento, 11.22, 15, 35.00, 34, 46.22 / 10006870, Hilda Pinheiro da Silva Neta, 10.20, 23, 31.72, 40, 41.92 / 10006560, Hillary de Andrade Pereira, 20.41, 34, 41.56, 48, 61.97 / 10023876, Hillary Gabriela dos Santos Oliveira, 19.39, 29, 33.91, 38, 53.30 / 10018555, Hiule Pereira de Santana, 14.29, 25, 35.00, 44, 49.29 / 10036760, Hortencia Hellen de Azevedo Medeiros, 29.59, 39, 27.34, 44, 56.93 / 10005477, Hugo Leonardo Guimaraes Costa, 11.22, 30, 28.44, 45, 39.66 / 10016362, Hugo Marcel Silva Farias, 19.39, 34, 41.56, 51, 60.95 / 10028292, Hulda Alves de Araujo, 16.33, 27, 37.19, 44, 53.52 / 10036451, Hule Caroline de Souza Soares, 13.27, 31, 32.81, 47, 46.08 / 10006070, Hyandra Sergio de Vasconcelos Silva, 17.35, 33, 24.06, 43, 41.41 / 10012905, Hyla Danniele Mendonca Silva, 15.31, 32, 33.91, 47, 49.22 / 10005713, Iago Roque Rolim dos Santos, 16.33, 26, 37.19, 46, 53.52 / 10036255, Iago Waltemio de Jesus Ferro, 15.31, 32, 24.06, 42, 39.37 / 10003253, Ianca Lima Soares de Sa, 14.29, 28, 27.34, 41, 41.63 / 10020395, Iandra Valenca de Barros, 11.22, 30, 30.63, 46, 41.85 / 10039549, Iane Duarte Cavalcante, 17.35, 32, 36.09, 45, 53.44 / 10037648, Iane Jania Tavares de Almeida Santos, 11.22, 30, 27.34, 44, 38.56 / 10037645, Iara Bezerra Batista Lessa, 18.37, 31, 35.00, 40, 53.37 / 10033967, Iara Gomes de Oliveira, 25.51, 37, 26.25, 44, 51.76 / 10014440, Iara Luisly Silva Saltirio, 15.31, 28, 28.44, 44, 43.75 / 10022307, Iara Silva Rocha, 22.45, 35, 29.53, 45, 51.98 / 10033249, Iara Tenorio Barros Silva, 11.22, 30, 30.63, 46, 41.85 / 10025371, Iasmin Maria Ferreira da Silva, 18.37, 27, 32.81, 42, 51.18 / 10032539, Iasmin Samya Aires de Sousa, 28.57, 36, 45.94, 49, 74.51 / 10005274, Ibsan Kir Carvalho Alves Nicacio, 20.41, 28, 32.81, 37, 53.22 / 10030677, Icaro Felipe Pinheiro Lima, 16.33, 30, 21.88, 35, 38.21 / 10001143, Icaro Moraes de Oliveira, 16.33, 30, 39.38, 42, 55.71 / 10026065, Icaro Wallace Luz Santana, 13.27, 31, 28.44, 45, 41.71 / 10030142, Idaliane Araujo Teixeira Barros, 15.31, 32, 24.06, 43, 39.37 / 10042424, Iderlania Cristina da Silva Rosa, 13.27, 31, 28.44, 45, 41.71 / 10035225, Ieda Neves Bezerra, 19.39, 29, 29.53, 38, 48.92 / 10028021, Igor Michel Ramos dos Santos, 16.33, 26, 22.97, 40, 39.30 / 10024792, Ileiide Severiano da Silva, 16.33, 32, 31.72, 46, 48.05 / 10034646, Ilka Albuquerque Souza, 21.43, 29, 27.34, 38, 48.77 / 10023227, Illylly Patricia Almeida Pereira, 11.22, 30, 26.25, 44, 37.47 / 10002699, Imaculada Pereira Soares, 21.43, 31, 32.81, 35, 54.24 / 10007400, Inacia Franciell Sobrinho, 27.55, 37, 25.16, 40, 52.71 / 10010433, Inaiana da Silva Santos, 19.39, 27, 33.91, 40, 53.30 / 10028717, Inaiara Barros da Silva Rodrigues, 21.43, 35, 26.25, 44, 47.68 / 10033527, Inaiara da Silva Santos, 17.35, 30, 29.53, 41, 46.88 / 10042443, Indayara de Melo Costa, 17.35, 27, 21.88, 32, 39.23 / 10012842, Indayara de Farias Dores Souza, 25.51, 31, 30.63, 38, 56.14 / 10016076, Ingrid Alana dos Santos Oliveira, 15.31, 32, 28.44, 45, 43.75 / 10028485, Ingrid Andrade Lima, 20.41, 30, 42.66, 48, 63.07 / 10025325, Ingrid Catherine Maria Lima Silva Tavares, 15.31, 31, 22.97, 40, 38.28 / 10022019, Ingrid de Oliveira Barroso, 14.29, 29, 29.53, 44, 43.82 / 10015071, Ingrid Mayara Cavalcante Lobo, 14.29, 26, 37.19, 43, 51.48 / 10011642, Ingridy Silva Santos, 15.31, 26, 35.00, 39, 50.31 / 10040262, Ionara Cecile Lima, 15.31, 32, 32.81, 47, 48.12 / 10022205, Iran Azevedo Batista dos Santos, 17.35, 32, 27.34, 44, 44.69 / 10036040, Irenilce de Lima Ferreira, 23.47, 29, 28.44, 37, 51.91 / 10015038, Irineia Soares

Silva Marques, 17.35, 28, 33.91, 39, 51.26 / 10029748, Iris Cavalcanti da Silva, 31.63, 38, 40.47, 46, 72.10 / 10004872, Iris Danielede Farias Alves, 10.20, 23, 31.72, 40, 41.92 / 10020703, Iris Karla Matias dos Santos, 18.37, 28, 26.25, 33, 44.62 / 10002261, Iris Karla Sales Santana, 15.31, 32, 21.88, 42, 37.19 / 10033004, Iriane Luz Farias, 16.33, 29, 39.38, 46, 55.71 / 10038541, Iristelma dos Santos Barros Silva, 21.43, 34, 36.09, 47, 57.52 / 10010053, Irsivan Lima e Souza, 26.53, 35, 32.81, 41, 59.34 / 10036572, Irlly Marcela Tavares Valeriano de Gois, 13.27, 25, 42.66, 44, 55.93 / 10022094, Irys Emanoela Fontes Santos, 12.24, 30, 30.63, 43, 42.87 / 10024797, Isaac Carden Matias de Lima, 19.39, 34, 24.06, 41, 43.45 / 10031996, Isaac Henrique Tavares Juliao, 15.31, 28, 27.34, 41, 42.65 / 10008160, Isaac Mercês Siqueira, 15.31, 27, 30.63, 39, 45.94 / 10007819, Isabel Cristina Araujo Silva, 19.39, 31, 51.41, 51, 70.80 / 10039886, Isabel Cristina Sales de Azevedo, 11.22, 30, 25.16, 43, 36.38 / 10033061, Isabel Maria dos Santos Leite, 14.29, 30, 36.09, 46, 50.38 / 10036522, Isabela Braz da Silva, 21.43, 35, 24.06, 38, 45.49 / 10037178, Isabela Cristina da Silva Bispo, 19.39, 31, 30.63, 42, 50.02 / 10032131, Isabela Cristina Lira Silva, 25.51, 36, 26.25, 42, 51.76 / 10013180, Isabela Lemos da Silva, 19.39, 33, 39.38, 47, 58.77 / 10037282, Isabela Najela Nascimento da Silva, 18.37, 25, 32.81, 36, 51.18 / 10003546, Isabella Christina de Oliveira Valentim, 12.24, 25, 28.44, 36, 40.68 / 10015723, Isabella Crisinha Pereira da Silva, 13.27, 27, 25.16, 34, 38.43 / 10023196, Isabella de Almeida Costa Menezes Salles, 22.45, 31, 31.72, 36, 54.17 / 10021552, Isabella de Carvalho Lemos, 25.51, 37, 32.81, 47, 58.32 / 10003824, Isabella Lorena Souza Silva, 15.31, 26, 31.72, 44, 47.03 / 10013206, Isabella Tavares Alencar No bre, 14.29, 29, 26.25, 38, 40.54 / 10010558, Isabella Tenorio Cavalcante Moreira, 19.39, 33, 40.47, 49, 59.86 / 10009643, Isabella Vieira da Costa, 20.41, 34, 28.44, 42, 48.85 / 10012243, Isabelle Caroline de Almeida Silva, 15.31, 32, 32.81, 47, 48.12 / 10029254, Isabelle Francine Mascarenhas Santos, 14.29, 27, 21.88, 31, 36.17 / 10014401, Isabelle Khivia Ferreira da Silva, 23.47, 32, 38.28, 40, 61.75 / 10010222, Isabelle Louise Pino de Lima, 18.37, 30, 30.63, 38, 49.00 / 10025277, Isabelle Porto Gaia, 10.20, 26, 28.44, 41, 38.64 / 10040866, Isabelle Souza de Melo Silva, 22.45, 32, 26.25, 34, 48.70 / 10032123, Isabelle Stephanie Moreira de Farias, 21.43, 32, 40.47, 43, 61.90 / 10012888, Isabella Christina Albuquerque Costa, 13.27, 31, 24.06, 43, 37.33 / 10040592, Isabella Ferreira da Costa Gomes, 14.29, 30, 31.72, 45, 46.01 / 10022982, Isadora Lira Oliveira Galindo, 18.37, 31, 22.97, 41, 41.34 / 10006604, Isadora Pereira Farias, 24.49, 34, 32.81, 42, 57.30 / 10001445, Isadora Rayhane Rodrigues, 15.31, 26, 26.25, 34, 41.56 / 10025196, Isaías Barbosa da Silva, 14.29, 27, 24.06, 35, 38.35 / 10003082, Isaías Vicente Santos, 20.41, 32, 40.47, 47, 60.88 / 10035392, Isake Valdomiro Filho, 19.39, 31, 35.00, 44, 54.39 / 10037932, Isana Kelly Pereira da Cruz de Araujo, 18.37, 30, 37.19, 44, 55.56 / 10002246, Isaura Jacqueline da Silva Correia, 22.45, 34, 41.56, 48, 64.01 / 10019928, Ises Daiane Almeida Nascimento, 11.22, 29, 35.00, 45, 46.22 / 10011935, Isis Andrielly Elias de Albuquerque, 13.27, 31, 30.63, 46, 43.90 / 10001853, Isis Maria de Castro Teixeira, 21.43, 35, 35.00, 48, 56.43 / 10007761, Islan Nascimento Brito, 11.22, 30, 35.00, 48, 46.22 / 10012990, Islane Barros de Souza, 14.29, 24, 31.72, 36, 46.01 / 10039097, Isiane Gabriele Ferreira da Silva Gomes, 15.31, 32, 28.44, 45, 43.75 / 10035609, Islanne Pereira dos Santos, 17.35, 33, 24.06, 43, 41.41 / 10037979, Islaynne Karolayne Soares da Silva, 15.31, 30, 47.03, 51, 62.34 / 10026295, Ismaylla Samylla de Moura Lima, 21.43, 32, 30.63, 35, 52.06 / 10041407, Isonara Maria de Melo Cavalcante, 11.22, 30, 26.25, 44, 37.47 / 10017862, Israel Faustino dos Santos, 16.33, 23, 37.19, 40, 53.52 / 10002340, Ita de Paula Rego, 25.51, 36, 26.25, 37, 51.76 / 10013240, Itala Francielle Cacia de Souza, 21.43, 35, 37.19, 49, 58.62 / 10025401, Itala Maria Porfirio Rocha, 11.22, 19, 36.09, 39, 47.31 / 10030923, Itala Mendes Andrade, 13.27, 31, 28.44, 45, 41.71 / 10010103, Italla Karolayne Alves de Oliveira Silva, 13.27, 29, 28.44, 42, 41.71 / 10039048, Italo Fernando de Melo, 17.35, 33, 32.81, 46, 50.16 / 10040649, Italo Vinicius Albuquerque Diniz, 17.35, 32, 25.16, 43, 42.51 / 10020792, Itamará Barbosa Souza, 11.22, 19, 42.66, 43, 53.88 / 10011518, Itamará Prates Pereira, 21.43, 34, 35.00, 44, 56.43 / 10028076, Itamisin Carvalho Santos da Silva, 30.61, 39, 39.38, 47, 69.99 / 10020665, Itanielly Gomes Queiroz, 20.41, 34, 29.53, 39, 49.94 / 10019630, Ivanir Santos de Carvalho Filha, 11.22, 26, 27.34, 42, 38.56 / 10043309, Ivanizia Martins de Albuquerque Rodrigues, 12.24, 28, 26.25, 43, 38.49 / 10011114, Ivanna Cristina Rodrigues Batista, 21.43, 30, 27.34, 41, 48.77 / 10005409, Ivanni de Santana Oliveira, 10.20, 25, 33.91, 46, 44.11 / 10020696, Ives Desiree Bezerra Sousa e Santos, 10.20, 27, 26.25, 40, 36.45 / 10028452, Ivett Thereza da Silva Barbosa, 11.22, 28, 31.72, 46, 42.94 / 10011094, Ivone Lopes do Nascimento Tenorio, 15.31, 32, 31.72, 45, 47.03 / 10007713, Izabel Ferreira Silva Feijo, 24.49, 31, 35.00, 38, 59.49 / 10019908, Izabel Monteiro dos Santos, 18.37, 31, 30.63, 41, 49.00 / 10037664, Izabel Silva Alves, 10.20, 26, 26.25, 36, 36.45 / 10033919, Izabela Ferreira Franco, 15.31, 32, 32.81, 47, 48.12 / 10022553, Izabela Vidal Batista Souza, 21.43, 32, 41.56, 43, 62.99 / 10037039, Izabella Larissa da Silva, 17.35, 31, 22.97, 42, 40.32 / 10012232, Izabella Thamiere da Silva Regis, 15.31, 27, 29.53, 40, 44.84 / 10014980, Izabelle Pereira Lima Bandeira, 27.55, 38, 24.06, 43, 51.61 / 10032401, Izabella Carollynny Maciel Nunes, 16.33, 28, 37.19, 43, 53.52 / 10025056, Izabella Cristiny Cavalcanti da Silva, 11.22, 30, 35.00, 48, 46.22 / 10031018, Izadora Borges Prudencio Coutinho, 18.37, 26, 41.56, 47, 59.93 / 10018981, Izadora Nunes da Silva, 18.37, 32, 41.56, 49, 59.93 / 10021617, Izaiane da Silva Rocha, 11.22, 30, 28.44, 45, 39.66 / 10031502, Jacia Freitas Cavalcante de Carvalho, 13.27, 25, 29.53, 40, 42.80 / 10041966, Jaciana Maria dos Santos, 15.31, 32, 26.25, 44, 41.56 / 10009454, Jaciane Erissa Leite da Silva, 13.27, 26, 30.63, 40, 43.90 / 10025753, Jaciane Ribeiro Santos, 13.27, 31, 28.44, 45, 41.71 / 10031369, Jaciara de Alvoravel Lopes Rodrigues, 15.31, 32, 39.38, 50, 54.69 / 10003958, Jaciara Maria da Silva, 16.33, 24, 29.53, 34, 45.86 / 10039492, Jacqueline dos Santos Costa, 27.55, 38, 26.25, 44, 53.80 / 10015768, Jacqueline Rocha Aleixo, 12.24, 20, 28.44, 30, 40.68 / 10029477, Jackelyne Oliveira Costa, 18.37, 25, 28.44, 35, 46.81 / 10031956, Jackeide Maria de Oliveira, 13.27, 31, 24.06, 43, 37.33 / 10030972, Jacklyn Smith Ramos da Silva, 16.33, 31, 24.06, 41, 40.39 / 10006121, Jacqueline Alves Goncalves, 11.22, 26, 29.53, 42, 40.75 / 10024256, Jacqueline Arantes Diniz Basilio, 29.59, 39, 32.81, 47, 62.40 / 10021953, Jacqueline Araujo de Melo, 24.49, 34, 41.56, 46, 66.05 / 10025724, Jacqueline Cavalcanti da Silva, 22.45, 30, 32.81, 40, 55.26 / 10020528, Jacqueline Silva Cavalcante, 14.29, 29, 22.97, 37, 37.26 / 10024839, Jacyara Silva Oliveira, 17.35, 26, 38.28, 44, 55.63 / 10025710, Jacymara Teixeira da Silva Pinheiro, 29.59, 39, 35.00, 48, 64.59 / 10008872, Jadelma Luanna Ebla dos Santos, 22.45, 35, 48.13, 53, 70.58 / 10005884, Jadianne Ferreira da Silva, 17.35, 26, 38.28, 43, 55.63 / 10021691, Jadsom Guedes Santos, 13.27, 31, 32.81, 47, 46.08 / 10005186, Jadsom Nascimento Barbosa, 13.27, 27, 32.81, 41, 46.08 / 10009479, Jadsom William Henrique Soares, 19.39, 27, 33.91, 40, 53.30 / 10000639, Jaedson Capito de Santana, 22.45, 33, 32.81, 39, 55.26 / 10010845, Jaiana Fonseca Ferreira, 12.24, 30, 25.16, 42, 37.40 / 10023132, Jaidete Alves Marques, 16.33, 24, 25.16, 30, 41.49 / 10033533, Jail de Alves de Oliveira, 13.27, 29, 28.44, 39, 41.71 / 10033938, Jailton Freitas de Souza, 14.29, 24, 29.53, 28, 43.82 / 10024818, Jair Cezar Calixto de Almeida, 13.27, 25, 22.97, 38, 36.24 / 10009839, Jairo Porto Alves, 20.41, 32, 22.97, 36, 43.38 / 10010217, Jakeline da Silva Santos, 17.35, 31, 26.25, 41, 43.60 / 10041109, Jakeline Keile da Silva Lins, 15.31, 32, 41.56, 51, 56.87 / 10018243, Jakellynny Kely de Souza Oliveira, 21.43, 30, 33.91, 41, 55.34 / 10042812, Jakelyne Santos Passos Silva, 19.39, 30, 28.44, 36, 47.83 / 10030221, Jalielson Correia da Silva, 24.49, 36, 39.38, 50, 63.87 / 10000274, James Reyner Pereira Dias, 29.59, 37, 39.38, 50, 68.97 / 10019274, Jamile Vieira dos Santos, 14.29, 27, 32.81, 41, 47.10 / 10031413, Jamille Carolina da Silva Santos, 13.27, 29, 39.38, 48, 52.65 / 10026427, Jamille Carvalho Lira Santana, 15.31, 32, 24.06, 43, 39.37 / 10018579, Jamille Maria Melo Pereira Souza, 13.27, 29, 29.53, 34, 42.80 / 10005278, Jamilly Joyce Ferreira da Silva, 18.37, 31, 38.28, 44, 56.65 / 10018116, Jamylle de Rezende Cesar Teixeira, 15.31, 31, 31.72, 44, 47.03 / 10033962, Jamylle Peixoto Athayde Pereira, 19.39, 31, 29.53, 42, 48.92 / 10030381, Janaila Cristina Braz da Silva, 14.29, 31, 37.19, 47, 51.48 / 10004949, Janaina Ambrosio Alves, 22.45, 30, 45.94, 47, 68.39 / 10010260, Janaina Colôia Santana dos Santos Alves, 35.71, 42, 52.50, 56, 88.21 / 10001578, Janaina da Graca Bezerra Silva, 16.33, 28, 40.47, 47, 56.80 / 10025014, Janaina Maria Ferro Dias, 15.31, 32, 28.44, 44, 43.75 / 10029190, Janaina Martins Lopes Gomes, 19.39, 34, 26.25, 44, 45.64 / 10034095, Janaina Miranda Barbosa, 17.35, 33, 30.63, 46, 47.98 / 10028387, Janaina Nunes da Silva, 19.39, 31, 26.25, 35, 45.64 / 10023157, Janaina Paula Calheiros Pereira Sobral, 18.37, 33, 25.16, 40, 43.53 / 10022235, Janaina Wedja Pereira Lins, 14.29, 18, 22.97, 29, 37.26 / 10040562, Janally Horacio Bezerra, 13.27, 31, 24.06, 43, 37.33 / 10009114, Janayna Karyne Soares de Abreu, 14.29, 31, 29.53, 42, 43.82 / 10031610, Jandira Lima da Silva, 18.37, 32, 30.63, 39, 49.00 / 10011048, Jane Carla Mauricio, 14.29, 27, 38.28, 46, 52.57 / 10032377, Jane Cleide da Silva Barbosa, 11.22, 30, 28.44, 45, 39.66 / 10018861, Jane Keyla Souza dos Santos Macedo, 20.41, 23, 28.44, 34, 48.85 / 10007528, Jane Rosanha Gomes de Souza, 19.39, 33, 25.16, 39, 44.55 / 10019643, Jane Selma Silva Rocha, 17.35, 30, 26.25, 34, 43.60 / 10019171, Janeleide da Silva Alves, 17.35, 31, 41.56, 49, 58.91 / 10028151, Janete Carvalho de Araujo, 11.22, 30, 26.25, 44, 37.47 / 10032257, Janie Florentino de Araujo Silva, 20.41, 31, 39.38, 47, 59.79 / 10026970, Janiele Lopes da Silva, 16.33, 28, 31.72, 35, 48.05 / 10016566, Janielle de Araujo Dias, 22.45, 33, 32.81, 44, 55.26 / 10017224, Janielly Feneira Laurentino, 14.29, 27, 31.72, 45, 46.01 / 10037267, Janielma Maria Ferreira Rodrigues Souza, 21.43, 35, 39.38, 50, 60.81 / 10003941, Janielson Jose de Baeos, 11.22, 30, 28.44, 45, 39.66 / 10012324, Janine Conceicao Sarmento da Silva, 25.51, 31, 25.16, 33, 50.67 / 10032216, Janine Giovanna Pereira Chaves, 26.53, 36, 36.09, 46, 62.62 / 10010070, Janine Martins da Silva, 22.45, 31, 37.19, 41, 59.64 / 10028143, Janine Ribeiro da Costa Santos, 15.31, 32, 30.63, 46, 45.94 / 10042475, Jannyne de Amorim Lins, 11.22, 30, 35.00, 45, 46.22 / 10027659, Jaqueline Correia Santos, 13.27, 23, 33.91, 37, 47.18 / 10030968, Jaqueline Costa Souza, 17.35, 33, 24.06, 43, 41.41 / 10032342, Jaqueline da Silva Lima, 11.22, 30, 32.81, 47, 44.03 / 10024148, Jaqueline Fernandes Lopes, 13.27, 27, 35.00, 42, 48.27 / 10031031, Jaqueline Michelle da Conceicao Alexandre, 23.47, 31, 39.38, 45, 62.85 / 10012203, Jaqueline Nascimento de Souza, 25.51, 37, 37.19, 49, 62.70 / 10022368, Jaqueline Noelly Cordeiro da Luz, 15.31, 32, 28.44, 45, 43.75 / 10011169, Jaqueline de Oliveira Silva, 17.35, 28, 29.53, 40, 46.88 / 10025775, Jardilene Viera da Silva, 15.31, 25, 31.72, 38, 47.03 / 10043114, Jared Teles Rocha, 21.43, 35, 28.44, 45, 49.87 / 10024484, Jaseane Gomes da Silva, 16.33, 31, 22.97, 37, 39.30 / 10007303, Jasyelli da Mota de Lima Sousa, 11.22, 28, 28.44, 41, 39.66 / 10015957, Javanna Lacerda Gomes da Silva Freitas, 22.45, 32, 36.09, 42, 58.54 / 10032486, Jawanna Alves dos Santos, 15.31, 32, 21.88, 42, 37.19 / 10042553, Jawellington Soares, 16.33, 31, 28.44, 44, 44.77 / 10038162, Jayane Araujo Vieira, 26.53, 36, 37.19, 47, 63.72 / 10040288, Jean Burahem de Araujo, 13.27, 31, 35.00, 46, 48.27 / 10003282, Jean Carlos Querino dos Santos, 23.47, 36, 45.94, 53, 69.41 / 10027408, Jean Marinho Vital, 17.35, 28, 24.06, 35, 41.41 / 10029102, Jean Riccio dos Santos Marques, 11.22, 30, 30.63, 46, 41.85 / 10028899, Jeanne Maria Umbelino de Carvalho, 25.51, 37, 21.88, 42, 47.39 / 10001235, Jeanine Rodrigues Augusto, 20.41, 32, 31.72, 40, 52.13 / 10027740, Jeanne Duarte Lessa, 13.27, 31, 28.44, 45, 41.71 / 10015451, Jeanne Olganez Belarmina Rocha, 13.27, 31, 22.97, 42, 36.24 / 10017147, Jeciara Gomes dos Santos, 16.33, 29, 32.81, 37, 49.14 / 10026417, Jeferson Bezerra Monteiro, 26.53, 35, 31.72, 37, 58.25 / 10010874, Jeferson Caetano da Silva, 18.37, 33, 35.00, 43, 53.37 / 10007838, Jeferson da Silva Pereira, 19.39, 32, 45.94, 50, 65.33 / 10023770, Jeferson Melo Farias, 15.31, 24, 21.88, 31, 37.19 / 10007107, Jefferson Ricardo da Silva, 18.37, 30, 31.72, 40, 50.09 / 10030394, Jefferson Rodrigues dos Santos, 14.29, 27, 34.40, 41, 63.13 / 10002042, Jeffer son Wladimir Tenorio de Oliveira, 15.31, 32, 26.25, 44, 41.56 / 10007458, Jeissily Rodrigues de Melo, 13.27, 29, 32.81, 46, 46.08 / 10015654, Jeniffer Maria Alves da Silva, 15.31, 27, 30.63, 38, 45.94 / 10022985, Jennifer Karoline Menezes de Freitas, 18.37, 24, 25.16, 32, 43.53 / 10000891, Jennifer Santos Rocha, 10.20, 27, 31.72, 42, 41.92 / 10037243, Jenyffer Dias de Oliveira, 15.31, 32, 26.25, 44, 41.56 / 10041680, Jerlandia Kelvia Lima Jacinto, 18.37, 33, 35.00, 48, 53.37 / 10017628, Jessica Flavia Rocha dos Santos, 12.24, 27, 33.91, 42, 46.15 / 10042713, Jesilda Gomes dos Santos Saturnino, 11.22, 30, 26.25, 44, 37.47 / 10009351, Jesraelly Carolinne dos Santos Noberto, 15.31, 30, 32.81, 46, 48.12 / 10027044, Jessica Alves Silva Oliveira, 21.43, 35, 29.53, 43, 50.96 / 10003994, Jessica Batista da Rocha de Farias, 21.43, 35, 24.06, 43, 45.49 / 10016490, Jessica Clemente dos Santos Silva, 16.33, 27, 29.53, 39, 45.86 / 10038621, Jessica da Silva Melo, 33.67, 41, 37.19, 49, 70.86 / 10029284, Jessica da Silva Nunes, 14.29, 26, 28.44, 37, 42.73 / 10017219, Jessica de Oliveira Santos, 21.43, 32, 33.91, 44, 55.34 / 10010213, Jessica de Souza Santos, 16.33, 30, 25.16, 39, 41.49 / 10029408, Jessica dos Santos Costa, 22.45, 29, 32.81, 43, 55.26 / 10024576, Jessica Ferreira da Silva, 19.39, 34, 21.88, 42, 41.27 / 10032733, Jessica Gonzaga da Silva Melo, 13.27, 31, 35.00, 48, 48.27 / 10029019, Jessica Ircay da Silva Barros, 14.29, 28, 29.53, 40, 43.82 / 10005736, Jessica Jose da Silva Martins, 18.37, 29, 35.00, 41, 53.37 / 10016884, Jessica Juliana de Lima Barros, 14.29, 29, 33.91, 41, 48.20 / 10004876, Jessica Kelly Alves Machado da Silva, 22.45, 32, 33.91, 43, 56.36 / 10025879, Jessica Lane Cabral Soares, 19.39, 34, 26.25, 42, 45.64 / 10002248, Jessica

Maria Alves da Silva, 17.35, 33, 21.88, 42, 39.23 / 10039328, Jessica Maria dos Santos Silva, 15.31, 32, 39.38, 50, 54.69 / 10032562, Jessica Marielle Gomes Gonçalves Reis, 10.20, 25, 36.09, 45, 46.29 / 10018507, Jessica Mayra Moraes Santos, 15.31, 25, 32.81, 35, 48.12 / 10004672, Jessica Meiane Ferreira da Silva, 14.29, 29, 27.34, 43, 41.63 / 10021007, Jessica Mikaela Claudino Coelho, 13.27, 31, 30.63, 46, 43.90 / 10014156, Jessica Mirian Aureliano Sousa, 25.51, 33, 31.72, 46, 57.23 / 10016053, Jessica Monteiro Rocha e Silva, 21.43, 32, 33.91, 42, 55.34 / 10000761, Jessica Nayane Ferreira de Menezes Accioly, 16.33, 25, 24.06, 35, 40.39 / 10036665, Jessica Nazario de Paula Arroxelas, 14.29, 26, 29.53, 32, 43.82 / 10026957, Jessica Pereira de Andrade Vieira, 10.20, 25, 30.63, 37, 40.83 / 10007293, Jessica Pereira dos Santos, 14.29, 23, 33.91, 40, 48.20 / 10014049, Jessica Rafaelly Santos Almeida, 15.31, 29, 38.28, 42, 53.59 / 10029164, Jessica Sanielly da Silva Pereira, 20.41, 33, 41.56, 47, 61.97 / 10010802, Jessica Santos Silva, 15.31, 32, 21.88, 42, 37.19 / 10015013, Jessica Santos Vital, 12.24, 28, 26.25, 39, 38.49 / 10006411, Jessica Silva Barbosa, 26.53, 36, 30.63, 40, 57.16 / 10013976, Jessica Tamires Batista da Silva, 27.55, 36, 43.75, 51, 71.30 / 10013343, Jessica Tenorio da Fonseca, 38.78, 42, 30.63, 37, 69.41 / 10040254, Jessica Valeria da Silva, 17.35, 26, 21.88, 32, 39.23 / 10042930, Jessika Alencar Delgado, 17.35, 33, 24.06, 43, 41.41 / 10019581, Jessika Nascimento da Silva, 16.33, 28, 38.28, 40, 54.61 / 10023775, Jessika Vittoria Santos Rente, 11.22, 29, 31.72, 45, 42.94 / 10035014, Jessyca Edirlane Lins do Nascimento, 13.27, 31, 26.25, 44, 39.52 / 10034445, Jessyca Karolaine Carvalho da Silva, 11.22, 28, 29.53, 44, 40.75 / 10006415, Jessyca Silveira de Oliveira, 18.37, 33, 39.38, 47, 57.75 / 10036899, Jesua Fernanda de Andrade, 13.27, 31, 26.25, 44, 39.52 / 10029502, Jeude Santos da Silva, 24.49, 33, 25.16, 42, 49.65 / 10000337, Jeyce Kelly da Silva Messias, 20.41, 29, 44.84, 47, 65.25 / 10003251, Jhenyff de Barros Remigio Limeira, 28.57, 35, 39.38, 45, 67.95 / 10022189, Jhosy Tharcys Severina Pinheiro dos Santos, 14.29, 23, 28.44, 39, 42.73 / 10028271, Jivaldo Gonçalves Ferreira, 15.31, 31, 41.56, 51, 56.87 / 10013637, Jleislenny Cristy Dias de Souza, 14.29, 25, 37.19, 36, 51.48 / 10004424, Joabe Oliveira da Silva, 14.29, 23, 32.81, 38, 47.10 / 10037062, Joalison Araujo Marinho, 22.45, 33, 28.44, 40, 50.89 / 10031404, Joana Darc Alves de Freitas, 14.29, 31, 21.88, 42, 36.17 / 10034612, Joana Darc Soares da Silva, 14.29, 31, 29.53, 40, 43.82 / 10017133, Joana Myllena Oliveira Messias, 16.33, 29, 32.81, 41, 49.14 / 10008296, Joana Yasmim Ferreira de Lima, 13.27, 24, 29.53, 32, 42.80 / 10033882, Joane Vasconcelos Araujo Rodrigues, 20.41, 33, 33.91, 43, 54.32 / 10004952, Joana Darc Bispo da Silva, 17.35, 27, 37.19, 41, 54.54 / 10024683, Joao Allef de Matos Silva, 19.39, 32, 31.72, 44, 51.11 / 10035981, Joao Davi Pereira da Silva, 19.39, 31, 39.38, 46, 58.77 / 10001898, Joao Lourenco dos Santos Neto, 12.24, 27, 27.34, 40, 39.58 / 10028459, Joao Marcos Teles do Nascimento, 16.33, 29, 31.72, 40, 48.05 / 10032449, Joao Paulo Bezerra Silva, 23.47, 36, 26.25, 44, 49.72 / 10038319, Joao Paulo Soares Nascimento, 23.47, 27, 31.72, 32, 55.19 / 10038429, Joao Pedro Venancio da Silva Santos, 17.35, 27, 26.25, 34, 43.60 / 10008918, Joao Victor Farias da Silva, 17.35, 31, 32.81, 45, 50.16 / 10036170, Jocelia Maria Rocha, 19.39, 34, 37.19, 49, 56.58 / 10027516, Jocelma Oliveira Ferro, 19.39, 34, 24.06, 43, 43.45 / 10013899, Jodja Karoline Freitas Lopes, 15.31, 32, 43.75, 52, 59.06 / 10004542, Joedla Gabriella da Silva, 14.29, 30, 24.06, 40, 38.35 / 10024226, Joellyngton da Silva Pimentel, 12.24, 19, 32.81, 35, 45.05 / 10012094, Joelma da Silva Santos Nascimento, 18.37, 29, 32.81, 40, 51.18 / 10040234, Joelma da Silva, 12.24, 26, 28.44, 38, 40.68 / 10005719, Joelma Machado de Albuquerque Nascimento, 20.41, 34, 35.00, 48, 55.41 / 10018546, Joene Angelina Pereira da Silva, 20.41, 33, 30.63, 40, 51.04 / 10006746, John Victor Santos Souza, 22.45, 30, 28.44, 35, 50.89 / 10015353, Johnnata dos Santos Silva, 19.39, 26, 39.38, 43, 58.77 / 10037079, Joice Fragoos Oliveira de Araujo, 24.49, 34, 24.06, 37, 48.55 / 10017556, Joicielly Franca Bispo, 15.31, 28, 36.09, 45, 51.40 / 10000755, Joiliane Freitas Leite, 17.35, 33, 32.81, 47, 50.16 / 10007957, Joisse Ane Moreira da Silva Ferreira, 13.27, 26, 26.25, 35, 39.52 / 10018516, Jonas Borges dos Santos, 17.35, 33, 43.75, 52, 61.10 / 10019817, Jonas Clecio de Araujo Costa, 15.31, 32, 33.91, 43, 49.22 / 10006056, Jonatas Gomes Barbosa da Silva, 17.35, 33, 30.63, 46, 47.98 / 10006189, Jonatha Costa dos Santos Alves, 27.55, 38, 37.19, 49, 64.74 / 10004591, Jonatha Douglas dos Santos Rocha, 21.43, 33, 33.91, 39, 55.34 / 10017318, Jordana Batista de Araujo, 17.35, 33, 26.25, 44, 43.60 / 10029007, Jordania Santos da Silva, 10.20, 27, 48.13, 49, 58.33 / 10021513, Jordana Rafaella da Costa Ferreira, 15.31, 32, 25.16, 34, 40.47 / 10018341, Jorge Eduardo Acioly de Melo, 31.63, 40, 35.00, 48, 66.63 / 10012063, Jorgina Sales Jorge, 15.31, 32, 30.63, 46, 45.94 / 10033458, Jose Adeildo dos Santos, 13.27, 29, 41.56, 51, 54.83 / 10022970, Jose Aldo Rodrigues dos Santos, 18.37, 29, 40.47, 39, 58.84 / 10032626, Jose Alex dos Santos Cruz, 10.20, 27, 28.44, 42, 38.64 / 10025593, Jose Aparecido da Silva dos Santos, 15.31, 32, 38.28, 45, 53.59 / 10020239, Jose Augustinho Mendes Santos, 17.35, 33, 30.63, 46, 47.98 / 10036690, Jose Augusto Passos Goes, 10.20, 23, 31.72, 33, 41.92 / 10024573, Jose Benedito dos Santos, 12.24, 26, 28.44, 41, 40.68 / 10039899, Jose Bruno Pereira Portela, 19.39, 33, 50.31, 55, 69.70 / 10035795, Jose Carlos da Silva Lins, 17.35, 33, 24.06, 43, 41.41 / 10008822, Jose Carlos dos Santos Freitas, 15.31, 30, 29.53, 39, 44.84 / 10002112, Jose Carlos Gois Mendonca, 26.53, 33, 36.09, 43, 62.62 / 10029757, Jose Carlos Noberto Junior, 20.41, 29, 21.88, 33, 42.29 / 10004107, Jose Carlos Pereira da Silva, 15.31, 32, 32.81, 47, 48.12 / 10028149, Jose Cicero Rosendo da Silva Filho, 13.27, 31, 28.44, 45, 41.71 / 10043030, Jose Daniel do Nascimento, 13.27, 31, 24.06, 43, 37.33 / 10018561, Jose Durval Vitor Felix, 15.31, 32, 21.88, 42, 37.19 / 10029107, Jose Eduardo Alves Santos, 16.33, 32, 24.06, 40, 40.39 / 10001930, Jose Fabio Palmeira da Silva, 16.33, 30, 37.19, 44, 53.52 / 10024431, Jose Fernandes Barreto, 13.27, 31, 35.00, 47, 48.27 / 10013364, Jose Fernando da Silva Junior, 17.35, 29, 22.97, 37, 40.32 / 10036608, Jose Glaucio dos Santos, 11.22, 25, 2.26, 25, 41, 37.47 / 10041819, JoseIVALDO FERRO FILHO, 21.43, 35, 24.06, 43, 45.49 / 10034904, Jose Ivan de Jesus Almeida, 19.39, 30, 21.88, 37, 41.27 / 10005478, Jose Jamildo de Arruda Filho, 15.31, 32, 37.19, 49, 52.50 / 10014145, Jose Jefferson Oliveira de Araujo, 13.27, 29, 32.81, 47, 46.08 / 10027895, Jose Jonas Rios Neto, 21.43, 27, 35.00, 38, 56.43 / 10009005, Jose Kiones Santos Andrade, 20.41, 33, 30.63, 42, 51.04 / 10024848, Jose Luis dos Santos, 13.27, 28, 38.28, 43, 51.55 / 10021043, Jose Marden Mendes Neto, 15.31, 25, 27.34, 33, 42.65 / 10020795, Jose Martins do Nascimento Junior, 15.31, 32, 28.44, 45, 43.75 / 10021722, Jose Matheus de Melo Santos, 17.35, 33, 43.75, 52, 61.10 / 10002409, Jose Paulo dos Anjos Santos, 17.35, 25, 32.81, 40, 50.16 / 10006528, Jose Pedro Gomes Moura, 23.47, 36, 35.00, 48, 58.47 / 10000295, Jose Petrus Ferreira da Silva, 19.39, 34, 28.44, 45, 47.83 / 10029500, Jose Ronaldo Gomes da Silva, 14.29, 26, 41.56, 47, 55.85 / 10024151, Jose Rossman da Silva, 17.35, 29, 25.16, 37, 42.51 / 10030010, Jose Wesley Feitoza Santos Clemente, 15.31, 31, 42.66, 47, 57.97 / 10028299, Joseane da Silva Lins, 11.22, 30, 28.44, 45, 39.66 / 10034810, Joseane Ferreira da Silva, 23.47, 36, 32.81, 47, 56.28 / 10027077, Josefa de Siqueira Meireles, 23.47, 33, 27.34, 40, 50.81 / 10035258, Josefa Fabiana Cupertino da Silva, 22.45, 35, 22.97, 41, 45.42 / 10029180, Josefa Maria da Conceicao, 12.24, 29, 26.25, 38, 38.49 / 10031652, Josefa Rousimeire de Souza, 24.49, 35, 37.19, 45, 61.68 / 10018995, Joseli dos Santos Silva Isidro, 13.27, 31, 33.91, 47, 47.18 / 10005472, Joselia Barbosa de Oliveira, 17.35, 33, 22.97, 42, 40.32 / 10005955, Joselia Katiana da Silva Lima, 39.80, 44, 50.31, 55, 90.11 / 10028975, Josemir de Almeida Lima, 25.51, 37, 32.81, 45, 58.32 / 10003669, Josenilda Bezerra da Silva Tavares, 12.24, 29, 33.91, 41, 46.15 / 10039850, Josiema Cavalcante de Lima Batista, 21.43, 34, 36.09, 45, 57.52 / 10005632, Josiene Rodrigues da Silva, 17.35, 33, 26.25, 44, 43.60 / 10043205, Josileide Maria da Silva, 13.27, 31, 22.97, 42, 36.24 / 10040723, Josue Rodrigues da Silva, 11.22, 30, 39.38, 50, 50.60 / 10019789, Josy da Silva Santos, 18.37, 33, 28.44, 41, 46.81 / 10015739, Joyce Catarina Ferreira de Lima, 11.22, 30, 41.56, 51, 52.78 / 10002755, Joyce dos Santos Barros, 17.35, 24, 25.16, 33, 42.51 / 10033329, Joyce Kelly Araujo da Silva, 17.35, 33, 32.81, 47, 50.16 / 10025970, Joyce Nascimento dos Santos, 12.24, 25, 37.19, 41, 49.43 / 10017356, Joyce Nayara Duarte da Silva, 29.59, 39, 41.56, 51, 71.15 / 10030609, Joyce Pereira da Silva, 14.29, 31, 25.16, 41, 39.45 / 10006149, Joyce Roberta Matias, 12.24, 26, 40.47, 43, 52.71 / 10032732, Joyce Teobaldo de Almeida Santos, 21.43, 29, 27.34, 32, 48.77 / 10015140, Joycemara da Silva Santos, 19.39, 34, 32.81, 47, 52.20 / 10015967, Jozielma da Silva Santos, 17.35, 33, 27.34, 42, 44.69 / 10019501, Jozilene Amelia da Silva Teles, 16.33, 29, 25.16, 40, 41.49 / 10017459, Jureza Carlos de Lima, 14.29, 31, 31.72, 45, 46.01 / 10030275, Jucelia Barros de Oliveira, 13.27, 31, 24.06, 43, 37.33 / 10017358, Jucelia Salgueiro Nascimento, 20.41, 30, 26.25, 34, 46.66 / 10012124, Juceline dos Santos Vieira Lumpini, 15.31, 32, 26.25, 44, 41.56 / 10027804, Jucinará da Silva Lopes Gomes, 36.73, 40, 32.81, 35, 69.54 / 10005043, Jucivanira Ferreira da Costa, 15.31, 32, 30.63, 46, 45.94 / 10021474, Jucyara Suelwelyn Barbosa Soares, 22.45, 29, 36.09, 40, 58.54 / 10004406, Judson Jose Lino da Silveira, 12.24, 27, 42.66, 49, 54.90 / 10040604, Julia Cristine Gomes de Lima, 21.43, 35, 38.28, 49, 59.71 / 10003755, Julia Felix da Silva, 11.22, 28, 29.53, 39, 40.75 / 10021040, Julia Lais Macedo Ferro, 15.31, 32, 28.44, 45, 43.75 / 10005888, Julia Maria de Souza Cavalcante, 13.27, 26, 28.44, 40, 41.71 / 10019124, Julia Maria Pacheco Lins Magalhães, 14.29, 25, 35.00, 45, 49.29 / 10025403, Julia Pereira de Moura Ferreira, 15.31, 29, 26.25, 40, 41.56 / 10027844, Julia Raquel Gomes Pereira, 29.59, 39, 42.66, 49, 72.25 / 10035205, Julia Santos Lima, 18.37, 33, 33.91, 46, 52.28 / 10036348, Julia Souza Lima da Silva, 23.47, 36, 41.56, 51, 65.03 / 10041084, Juliana Almeida de Carvalho, 17.35, 26, 35.00, 35, 52.35 / 10016911, Juliana Alves da Silva, 13.27, 31, 22.97, 38, 36.24 / 10000681, Juliana Angelica Alves Ferreira, 13.27, 31, 24.06, 43, 37.33 / 10039988, Juliana Araujo Silveira, 17.35, 30, 37.19, 45, 54.54 / 10013838, Juliana Barbosa Ferraz, 11.22, 30, 30.63, 46, 41.85 / 10038199, Juliana Beltrao Mulatinho, 18.37, 31, 27.34, 39, 45.71 / 10025750, Juliana da Silva Teixeira, 26.53, 37, 38.28, 47, 64.81 / 10005476, Juliana de Oliveira Freitas, 13.27, 31, 26.25, 44, 39.52 / 10034128, Juliana de Souza Oliveira, 11.22, 30, 26.25, 44, 37.47 / 10015953, Juliana Domingos de Aguiar, 25.51, 37, 32.81, 47, 58.32 / 10017539, Juliana Eulalia do Nascimento, 15.31, 24, 22.97, 25, 38.28 / 10033290, Juliana Ismenia Barbosa de Freitas, 23.47, 36, 32.81, 47, 56.28 / 10020584, Juliana Klart Barros Targino, 14.29, 29, 21.88, 41, 36.17 / 10041759, Juliana Larissa Teles Pereira, 25.51, 35, 45.94, 51, 71.45 / 10029285, Juliana Lima Leandro, 16.33, 30, 32.81, 42, 49.14 / 10027939, Juliana Lins Paes Barreto, 19.39, 34, 25.16, 41, 44.55 / 10002857, Juliana Maria Silva dos Santos, 20.41, 34, 41.56, 48, 61.97 / 10012678, Juliana Paula Carvalho dos Santos, 14.29, 29, 21.88, 40, 36.17 / 10031316, Juliana Paula Ramos Taveiros, 26.53, 37, 40.47, 46, 67.00 / 10018308, Juliana Pereira de Lucena, 13.27, 31, 24.06, 43, 37.33 / 10029113, Juliana Quitéria Barbosa Vieira, 14.29, 26, 22.97, 31, 37.26 / 10028376, Juliana Rodrigues da Silva, 13.27, 28, 38.28, 49, 51.55 / 10023973, Juliana Soares Souza, 13.27, 30, 25.16, 37, 38.43 / 10043274, Juliana Soares Tenorio de Araujo, 11.22, 29, 37.19, 43, 48.41 / 10003668, Juliana Temoteo da Silva, 15.31, 27, 36.09, 41, 51.40 / 10000294, Juliane Adriana Gomes, 13.27, 31, 26.25, 44, 39.52 / 10000719, Juliane Araujo da Silva, 16.33, 23, 35.00, 45, 51.33 / 10012478, Juliane da Silva Pereira, 25.51, 34, 28.44, 39, 53.95 / 10012666, Juliane Galvão de Souza, 10.20, 28, 36.09, 48, 46.29 / 10023517, Juliane Raquel Miran da de Santana, 23.47, 35, 35.00, 48, 58.47 / 10021660, Juliane Valença de Siqueira Lima, 15.31, 30, 38.28, 47, 53.59 / 10037999, Juliane Verissimo Guimarães, 19.39, 34, 32.81, 47, 52.20 / 10029813, Julianna Araujo Santos, 23.47, 34, 41.56, 48, 65.03 / 10036722, Julianne da Luz Lima, 22.45, 30, 39.38, 44, 61.83 / 10039228, Julie Ryanne de Vasconcelos Alexandre, 14.29, 30, 29.53, 40, 43.82 / 10035934, Juliene Maria Oliveira dos Santos, 11.22, 26, 30.63, 46, 41.85 / 10042018, Julienne Sousa Ribeiro, 13.27, 31, 32.81, 47, 46.08 / 10037252, Julilda Maria de Medeiros, 13.27, 27, 22.97, 34, 36.24 / 10004752, Julio Benisson da Conceicao Santos, 26.53, 28, 25.16, 40, 51.69 / 10004323, Julio Cesar Silva Oliveira, 16.33, 32, 28.44, 44, 44.77 / 10041038, Julio Henrique de Santana Neto, 20.41, 34, 30.63, 45, 51.04 / 10008641, Julianna Montenegro Correia, 17.35, 29, 27.34, 38, 44.69 / 10018323, Julianna Silva Monteiro, 14.29, 27, 36.09, 38, 50.38 / 10022608, Julianna Pereira, 25.51, 36, 31.72, 41, 57.23 / 10036055, Jully Hannay Santos de Souza, 17.35, 33, 35.00, 48, 52.35 / 10017166, Julya Thereza dos Santos Paixao, 20.41, 31, 36.09, 43, 56.50 / 10038854, Julyana Araujo dos Santos, 17.35, 30, 26.25, 40, 43.60 / 10005587, Julyana Duarte Menezes, 13.27, 31, 41.56, 51, 54.83 / 10011411, Julyanne Florentino da Silva Araujo, 16.33, 30, 36.09, 42, 52.42 / 10011999, Junnielly da Silva Costa Rios, 20.41, 29, 36.09, 40, 56.50 / 10017723, Juracy Gonçalves Carozo Santana, 13.27, 31, 26.25, 44, 39.52 / 10031673, Juscimara Cristina dos Santos, 27.55, 38, 24.06, 43, 51.61 / 10014199, Jussania da Silva Santos, 16.33, 26, 26.25, 35, 42.58 / 10007516, Jussara do Rego Chagas Medeiros, 18.37, 26, 22.97, 37, 41.34 / 10021607, Jussara Lima da Silva, 14.29, 30, 29.53, 42, 43.82 / 10011998, Kacyo Kleyton Cavalcante Tenorio, 22.45, 33, 28.44, 41, 50.89 / 10019033, Kadja Elvira dos Anjos Silva Araujo, 17.35, 33, 30.63, 46, 47.98 / 10036997, Kaili da Silva Medeiros, 13.27, 31, 32.81, 37, 46.08 / 10005899, Kallyne Ellen Lopes Silva, 25.51, 36, 33.91, 46, 59.42 / 10008197, Kalyneka Fragoos Praxedes, 11.22, 30, 33.91, 42, 45.13 / 10018733, Kalyne Cibelly Lins Silva, 15.31, 29, 30.63, 41, 45.94 / 10020142, Kamilla da Silva Fernandes, 17.35, 32, 31.72, 45, 49.07 / 10017830, Kamilla de Santana Jacintho, 17.35, 33, 39.38, 50, 56.73 / 10025365, Kamilla Karina Gama de Amorim, 13.27, 24, 33.91, 44, 47.18 / 10007210,



Kamilla Lopes dos Santos, 20.41, 26, 30.63, 33, 51.04 / 10032259, Karen Beatriz Santos Correia, 15.31, 26, 37.19, 43, 52.50 / 10002331, Karen Rocha Borges, 20.41, 32, 43.75, 48, 64.16 / 10021753, Kariane Omena Ramos Cavalcante, 15.31, 32, 35.00, 48, 50.31 / 10019762, Karina Caralho Tenorio, 18.37, 33, 30.63, 40, 49.00 / 10037402, Karina Nobre Avelino, 18.37, 31, 31.72, 44, 50.09 / 10031561, Karine de Melo Cezar Alves, 24.49, 35, 36.09, 45, 60.58 / 10042696, Karine Mercia da Costa Oliveira, 13.27, 31, 32.81, 45, 46.08 / 10031444, Karine Nascimento da Silva, 24.49, 31, 35.00, 40, 59.49 / 10005514, Karine Ramos Cruz, 20.41, 30, 31.72, 42, 52.13 / 10019825, Karine Raquel Barreto Silva, 28.57, 37, 28.44, 37, 57.01 / 10008464, Karine Silvestre de Melo, 13.27, 31, 26.25, 44, 39.52 / 10029533, Karine Toledo da Rocha Pedrosa, 24.49, 36, 33.91, 46, 58.40 / 10038253, Karine Cecilia da Silva Zaidan, 17.35, 31, 26.25, 43, 43.60 / 10024442, Karine Duarte Teixeira, 17.35, 33, 35.00, 48, 52.35 / 10040662, Karla Danielle Lima do Nascimento, 10.20, 28, 32.81, 41, 43.01 / 10028097, Karla Daniely Anselmo, 24.49, 30, 36.09, 41, 60.58 / 10008734, Karla Florence Palma de Oliveira Santos, 10.20, 28, 28.44, 43, 38.64 / 10009510, Karla Gabriella Silva Modesto, 11.22, 30, 37.19, 49, 48.41 / 10008361, Karla Karoline Camilo Silva, 10.20, 17, 31.72, 39, 41.92 / 10000578, Karla Lessa Barros, 33.67, 39, 31.72, 39, 65.39 / 10031718, Karla Liliane Vasconcelos dos Santos, 19.39, 34, 30.63, 46, 50.02 / 10014191, Karla Lins Chaves, 13.27, 25, 22.97, 33, 36.24 / 10011143, Karla Mirabel Santana Martins, 14.29, 30, 29.53, 43, 43.82 / 10006513, Karla Mychelle Cezario de Lima, 17.35, 29, 41.56, 43, 58.91 / 10035152, Karla Rayane Barbosa Silva, 11.22, 30, 30.63, 46, 41.85 / 10003822, Karla Regina Celestino Nogueira, 11.22, 30, 41.56, 51, 52.78 / 10027166, Karla Thaisa Fulco Carvalho, 18.37, 30, 30.63, 40, 49.00 / 10028410, Karlayne Reynaux Vieira de Oliveira, 24.49, 34, 32.81, 41, 57.30 / 10005081, Karleyane de Oliveira Dantas, 23.47, 36, 39.38, 50, 62.85 / 10017620, Karolainy Farias da Silva, 11.22, 28, 25.16, 40, 36.38 / 10027469, Karolayne Lima Santos, 32.65, 39, 26.25, 40, 58.90 / 10035426, Karoline Beatriz da Silva Barbosa, 19.39, 34, 30.63, 46, 50.02 / 10007696, Karolyne de Almeida Vasconcelos, 14.29, 26, 35.00, 39, 49.29 / 10030000, Karolyne Farias Biana de Carvalho, 14.29, 29, 22.97, 41, 37.26 / 10011893, Karyne Andre da Silva T eixeira, 29.59, 36, 40.47, 40, 70.06 / 10030086, Karyne Emmanuely Oliveira Santos, 19.39, 34, 30.63, 46, 50.02 / 10009444, Kassia Alice Anjos de Lima, 22.45, 34, 39.38, 45, 61.83 / 10031983, Kassia Katarine de Lima Gomes, 18.37, 32, 27.34, 40, 45.71 / 10022995, Kassiana Ferreira Felix de Lima, 21.43, 34, 28.44, 41, 49.87 / 10010088, Katarine Neris dos Santos, 13.27, 31, 32.81, 47, 46.08 / 10022565, Kath Ramony de Souza Freitas, 15.31, 32, 28.44, 45, 43.75 / 10036733, Katherine Suellen Cavalcante Silva, 13.27, 27, 26.25, 38, 39.52 / 10041380, Kathleen Moura dos Santos, 21.43, 33, 37.19, 40, 58.62 / 10011721, Kathleen Vanderley Vieira Nunes, 14.29, 31, 32.81, 47, 47.10 / 10001753, Katia Minervino Silva, 11.22, 30, 30.63, 46, 41.85 / 10032202, Katia Moreira Gomes da Silva, 16.33, 32, 24.06, 37, 40.39 / 10027778, Katia Nobre Cedrim Lucena, 12.24, 23, 33.91, 36, 46.15 / 10004954, Katiana da Silva Santos, 19.39, 34, 32.81, 46, 52.20 / 10002243, Katiana Nancy Carvalho, 15.31, 31, 22.97, 31, 38.28 / 100102979, Katiane da Silva Mendoca, 15.31, 28, 27.34, 39, 42.65 / 10038094, Katiane dos Santos Sousa, 21.43, 31, 41.56, 47, 62.99 / 10039987, Katiannie Kelly Alves da Silva, 14.29, 26, 31.72, 42, 46.01 / 10033050, Katianny Rodrigues Carvalho, 15.31, 31, 24.06, 39, 39.37 / 10033489, Katleen Vanderlei Lucas, 19.39, 33, 32.81, 44, 52.20 / 10031493, Kayla Karyne Barbosa de Moraes, 16.33, 29, 38.28, 42, 54.61 / 10020952, Keila Cinthya da Silva Feitosa, 14.29, 29, 24.06, 40, 38.35 / 10030103, Keliane Goncalves Silva, 11.22, 30, 28.44, 45, 39.66 / 10003764, Kellane Barbosa Monteiro, 17.35, 32, 22.97, 35, 40.32 / 10022082, Kelle Gomes dos Santos Argolo, 19.39, 34, 21.88, 42, 41.27 / 10028978, Kelli Christina Santos, 14.29, 29, 27.34, 37, 41.63 / 10008169, Kelly Cristina Tavares de Oliveira, 21.43, 32, 30.63, 38, 52.06 / 10024615, Kelly da Silva Gomes, 13.27, 29, 24.06, 40, 37.33 / 10036254, Kelly Danielle Barbosa da Silva, 15.31, 24, 28.44, 39, 43.75 / 10005529, Kelly Juliana de Araujo Silva, 21.43, 29, 22.97, 30, 44.40 / 10015378, Kelly Karine Barbosa Wanderley, 19.39, 33, 39.38, 44, 58.77 / 10038331, Kelly Karine Gomes T eofilo, 13.27, 27, 30.63, 37, 43.90 / 10020587, Kelma de Albuquerque Cunha Pinto, 17.35, 32, 35.00, 46, 52.35 / 10027500, Kelma Lucia Buarque Barbosa Ferro Costa, 17.35, 33, 35.00, 48, 52.35 / 10018433, Kelvia Emmanuela Lopes Guimaraes Ferreira, 25.51, 37, 33.91, 44, 59.42 / 10007486, Kelvia Layane de Oliveira Defensor Franca, 21.43, 30, 27.34, 39, 48.77 / 10019096, Kely Marques da Silva, 29.59, 36, 51.47 / 10019813, Kely Adriano Sochtig, 21.43, 35, 30.63, 46, 52.06 / 10023215, Kely Almeida Santana, 25.51, 29, 40.47, 42, 65.98 / 10036726, Kerolayne Aguiar Couto Gomes da Silva, 19.39, 34, 28.44, 45, 47.83 / 10027744, Kethelly Tojal Oliveira, 15.31, 27, 27.34, 34, 42.65 / 10015707, Ketlenn Franciellen Oliveira de Lima, 18.37, 32, 32.81, 45, 51.18 / 10013518, Keyla Silva Nobre Pires, 19.39, 26, 41.56, 41, 60.95 / 10032300, Keylla Mikaelly dos Santos, 13.27, 31, 24.06, 43, 37.33 / 10023581, Keylla Renata Santos de Menezes, 10.20, 24, 36.09, 39, 46.29 / 10027648, Keylla Silveira Mata Amorim, 16.33, 26, 26.25, 36, 42.58 / 10004595, Kezia Eunice Costa de Souza, 23.47, 32, 37.19, 43, 60.66 / 10001090, Kivya Larissy Balbino Oliveira, 22.45, 35, 31.72, 43, 54.17 / 10010560, Klaryssa Rodrigues da Costa, 15.31, 32, 28.44, 45, 43.75 / 10033490, Klecia Hemilia da Silva Bezerra, 21.43, 35, 28.44, 45, 49.87 / 10041767, Klediana Lins do Nascimento, 13.27, 28, 25.16, 37, 38.43 / 10035332, Klein de Oliveira Silva, 20.41, 32, 31.72, 42, 52.13 / 10013956, Kleiton Albuquerque de Araujo, 17.35, 32, 31.72, 43, 49.07 / 10039841, Kleyla Cristiana Tenorio Lucio, 21.43, 35, 35.00, 48, 56.43 / 10018614, Kleytton Giann Silva de Santana, 29.59, 36, 29.53, 41, 59.12 / 10042080, Klisia Rose Mello Feitosa, 15.31, 32, 26.25, 44, 41.56 / 10008339, Klivia Tenorio Lima, 14.29, 28, 29.53, 37, 43.82 / 10015480, Krishna Dasa Nascimento Moura Nunes, 14.29, 31, 48.13, 54, 62.42 / 10021554, Krisia Patricia Pontes da Silva, 18.37, 30, 26.25, 42, 44.62 / 10030413, Krislainy Santos Passos, 25.51, 37, 24.06, 43, 49.57 / 10024250, Krisleyne Juliana da Silva, 15.31, 28, 30.63, 39, 45.94 / 10007818, Kyvia Caroline Alves dos Santos, 17.35, 33, 36.09, 46, 53.44 / 10027755, Laelson Teodoro da Silva, 16.33, 20, 24.06, 33, 40.39 / 10017926, Laiane Souza de Farias, 17.35, 33, 37.19, 45, 54.54 / 10011027, Laila Jorrane de Lima, 20.41, 34, 28.44, 45, 48.85 / 10017574, Laima Silva Soares, 11.22, 30, 32.81, 47, 44.03 / 10000662, Lais Batista de Lima, 18.37, 30, 38.28, 46, 56.65 / 10011285, Lais Catarina Rocha, 15.31, 32, 44.84, 52, 60.15 / 10017475, Lais Cristina Alencar Leal, 14.29, 27, 25.16, 40, 39.45 / 10029302, Lais Cristina Correia da Costa Martins, 17.35, 29, 31.72, 37, 49.07 / 10006281, Lais de Castro Brito Mendes, 17.35, 33, 37.19, 49, 54.54 / 10034791, Lais Kelly da Silva Santos, 20.41, 34, 26.25, 44, 46.66 / 10029603, Lais Leticia Ramos dos Santos, 14.29, 31, 33.91, 43, 48.20 / 10027344, Lais Monique Correia Tenorio, 27.55, 38, 41.56, 51, 69.11 / 10003379, Lais Moreira Timoteo, 21.43, 28, 41.56, 43, 62.99 / 10040806, Lais Nangle Oliveira Silva, 20.41, 34, 26.25, 44, 46.66 / 10030041, Lais Nayanne Farias Costa, 17.35, 33, 24.06, 43, 41.41 / 10031511, Lais Nicolly Ribeiro da Silva, 22.45, 33, 31.72, 44, 54.17 / 10038803, Lais Omena Cabral de Melo, 12.24, 28, 27.34, 41, 39.58 / 10042229, Lais Pereira Santana, 13.27, 31, 28.44, 45, 41.71 / 10030637, Lais Rodrigues da Silva, 13.27, 31, 32.81, 47, 46.08 / 10004214, Lais Santos de Goes, 17.35, 33, 28.44, 45, 45.79 / 10021885, Lais Santos Pereira, 17.35, 33, 25.16, 43, 42.51 / 10002751, Lais Silva Lima, 20.41, 30, 32.81, 39, 53.22 / 10043246, Laisa Cintya Siqueira, 19.39, 34, 37.19, 49, 56.58 / 10002217, Laisa Fernanda Santos Silva, 16.33, 31, 30.63, 42, 46.96 / 10030671, Laisa Vitorio da Silva, 12.24, 21, 28.44, 45, 40.68 / 10026833, Laise Fernanda Lima da Silva, 16.33, 30, 36.09, 44, 52.42 / 10036742, Laise Luemmy de Lima Ferreira, 16.33, 31, 32.81, 46, 49.14 / 10010847, Laissa Keilla Brito Barbosa, 18.37, 24, 32.81, 42, 51.18 / 10005199, Laiza Thayna de Oliveira Cavalcante Mendonca, 10.20, 23, 31.72, 36, 41.92 / 10041151, Lanna Gabriella Cirilo Cardoso Oliveira, 13.27, 31, 30.63, 46, 43.90 / 10014373, Lara Daniela de Almeida Souza, 11.22, 23, 28.44, 31, 39.66 / 10013128, Lara Isabel Torres Fonseca, 17.35, 33, 26.25, 44, 43.60 / 10009776, Lara Maria dos Santos Barbosa, 10.20, 26, 27.34, 41, 37.54 / 10012696, Lara Mykaelle Braga Rodrigues, 12.24, 29, 36.09, 47, 48.33 / 10027735, Lara Oliveira Araujo, 24.49, 31, 33.91, 39, 58.40 / 10024246, Lariane Rodrigues Brandao, 12.24, 25, 30.63, 39, 42.87 / 10021992, Larice Kelly de Araujo Santos, 20.41, 29, 27.34, 37, 47.75 / 10041683, Larissa Alves do Nascimento, 11.22, 30, 35.00, 48, 46.22 / 10038539, Larissa Beatriz Bomfim dos Santos, 25.51, 37, 28.44, 45, 53.95 / 10002368, Larissa Caina Barbosa de Azarias, 17.35, 31, 30.63, 43, 47.98 / 10038465, Larissa Calaco Passos, 15.31, 32, 28.44, 45, 43.75 / 10013500, Larissa Cristina Terto da Silva, 14.29, 29, 35.00, 41, 49.29 / 10018361, Larissa da Silva Alves, 19.39, 28, 28.44, 35, 47.83 / 10002957, Larissa da Silva Santos, 23.47, 32, 36.09, 44, 59.56 / 10031201, Larissa de Fatima Alves Valeriano, 13.27, 19, 27.34, 30, 40.61 / 10006888, Larissa de Moraes Cavalcante, 19.39, 34, 30.63, 46, 50.02 / 10026546, Larissa de Oliveira Pedral, 11.22, 30, 25.16, 39, 36.38 / 10005519, Larissa Gabriela de Souza Gomes, 15.31, 26, 30.63, 32, 45.94 / 10026189, Larissa Gabrielle Dantas de Oliveira, 13.27, 31, 25.16, 39, 38.43 / 10009124, Larissa Gomes Cardoso de Lima, 16.33, 25, 22.97, 34, 39.30 / 10023609, Larissa Gomes da Silva Lins, 27.55, 38, 26.25, 44, 53.80 / 10021558, Larissa Houly de Almeida Melo, 25.51, 34, 35.00, 45, 60.51 / 10027080, Larissa Juca Dantas Bastos, 18.37, 30, 37.19, 47, 55.56 / 10008400, Larissa Karoline Goncalves Gomes, 18.37, 32, 30.63, 44, 49.00 / 10003949, Larissa Lima Soares, 13.27, 29, 22.97, 39, 36.24 / 10024569, Larissa Lorena Oliveira dos Santos, 30.61, 37, 38.28, 46, 68.89 / 10024191, Larissa Maria Damaso da Costa, 19.39, 34, 26.25, 44, 45.64 / 10006097, Larissa Maria Figueiredo Souto Melo, 22.45, 34, 26.25, 43, 48.70 / 10001347, Larissa Mayara Wanderley Silva, 16.33, 29, 35.00, 42, 51.33 / 10026313, Larissa Oliveira Lessa, 22.45, 31, 36.09, 44, 58.54 / 10001121, Larissa Pinheiro de Messias, 10.20, 28, 38.28, 44, 48.48 / 10019839, Larissa Santos Dantas Aragao Melo, 21.43, 27, 40.47, 42, 61.90 / 10012889, Larissa Santos Oliveira, 18.37, 31, 36.09, 44, 54.46 / 10007371, Larissa Sibelle de Oliveira Ferreira, 16.33, 31, 26.25, 43, 42.58 / 10005004, Larissa Suzana de Medeiros Silva, 11.22, 24, 29.53, 32, 40.75 / 10027749, Larissa Tayna Gomes da Silva Sa, 14.29, 28, 44.84, 51, 59.13 / 10012300, Larissa Viana Vasconcelos, 17.35, 33, 28.44, 45, 45.79 / 10023630, Larissa Wanderley Fontes, 13.27, 31, 32.81, 44, 46.08 / 10038031, Laryane Cunha Menezes, 31.63, 40, 35.00, 48, 66.63 / 10034559, Laryssa Amorim Barros Mota, 25.51, 35, 29.53, 38, 55.04 / 10015814, Laryssa dos Santos Pereira Madeiros, 12.24, 28, 30.63, 40, 42.87 / 10028250, Laryssa Grazielle Feitosa Lopes, 20.41, 29, 27.34, 35, 47.75 / 10015227, Laryssa Mariana Moraes Silva, 17.35, 33, 24.06, 43, 41.41 / 10006200, Laryssa Silva Oliveira, 17.35, 29, 45.94, 50, 63.29 / 10004307, Laryssa Soares Santos, 21.43, 35, 26.25, 44, 47.68 / 10033691, Larysse Martins dos Anjos, 14.29, 30, 28.44, 38, 42.73 / 10023443, Laurna Pimentel de Melo, 25.51, 36, 21.88, 40, 47.39 / 10023592, Laudicea Santos Vieira, 21.43, 32, 29.53, 36, 50.96 / 10024363, Laudiceia Freire de Franca Lima, 21.43, 35, 21.88, 42, 43.31 / 10001977, Laudivania Claudio de Andrade, 10.20, 28, 39.38, 47, 49.58 / 10025472, Laura Acioly Conrado de Menezes, 17.35, 31, 31.72, 40, 49.07 / 10014524, Laura Angelica Nobre Cavalcante, 20.41, 31, 42.66, 47, 63.07 / 10020218, Laura Beatriz Dantas da Costa, 13.27, 27, 29.53, 38, 42.80 / 10032380, Laura Bezerra de Oliveira, 10.20, 25, 33.91, 45, 44.11 / 10014971, Laura Carolina Alves Bento, 26.53, 33, 30.63, 42, 57.16 / 10009323, Laura Cristina Magalhaes Tertuliano, 17.35, 33, 26.25, 44, 43.60 / 10042730, Laura Esteves Pereira, 18.37, 26, 38.28, 44, 56.65 / 10043625, Laura Karoliny Ferreira de Lira, 19.39, 34, 35.00, 48, 54.39 / 10041403, Laura Maria Gomes de Siqueira, 32.65, 38, 30.63, 40, 63.28 / 10021519, Laura Maria Marcos e Santos, 20.41, 34, 37.19, 49, 57.60 / 10017532, Laura Regina Lopes Carvalho de Lima, 14.29, 28, 35.00, 46, 49.29 / 10028718, Laura Rossana Acioly de Carvalho Rios, 17.35, 33, 21.88, 42, 39.23 / 10029599, Laura Silva Farias, 14.29, 30, 37.19, 45, 51.48 / 10017692, Laura Teixeira Firmino, 21.43, 35, 37.19, 49, 58.62 / 10030445, Laurinda Karla Paes da Silva, 16.33, 24, 25.16, 31, 41.49 / 10009900, Lavinia Correia do Rozario Amorim, 10.20, 26, 38.28, 44, 48.48 / 10031557, Lavinia Helena Rufino da Silva, 17.35, 29, 40.47, 42, 57.82 / 10029347, Layana Alves de Oliveira Tome, 15.31, 28, 36.09, 43, 51.40 / 10029729, Layane da Silva Lima, 13.27, 26, 30.63, 34, 43.90 / 10036765, Layane Rocha de Lima, 21.43, 35, 24.06, 43, 45.49 / 10020637, Layane Tercia Santos, 32.65, 38, 28.44, 38, 61.09 / 10042140, Layanne Ramalho Jacob, 14.29, 20, 43.75, 44, 58.04 / 10014472, Layde Karoliny Lourenco Floriano, 11.22, 29, 40.47, 45, 51.69 / 10014988, Layla Livia Maranhao Costa, 12.24, 27, 40.47, 44, 52.71 / 10013410, Layla Raissa da Silva Pereira, 10.20, 23, 26.25, 41, 36.45 / 10007690, Layla Thamires de Caetano Fernandes, 29.59, 39, 28.44, 45, 58.03 / 10002459, Laylla Jeniffer de Melo Gomes, 19.39, 34, 24.06, 43, 43.45 / 10010545, Laylla Maria Castro Santiago, 10.20, 28, 26.25, 41, 36.45 / 10032220, Layne Darline dos Santos Medeiros, 12.24, 30, 33.91, 45, 46.15 / 10015319, Layne Farias da Silva Cavalcante, 11.22, 25, 27.34, 36, 38.56 / 10003089, Layne Maria Cardoso, 11.22, 25, 25.16, 36, 36.38 / 10007365, Layne Michelle Cabral da Luz, 14.29, 27, 29.53, 38, 43.82 / 10042583, Layne Louise Coimbra Marques, 10.20, 18, 26.25, 33, 36.45 / 10018891, Lays Beltrao de Oliveira Santos, 17.35, 32, 25.16, 38, 42.51 / 10021229, Lays Hevercia Silveira de Farias, 18.37, 27, 35.00, 39, 53.37 / 1002336, Lays Maria Silva de Lima, 17.35, 33, 28.44, 45, 45.79 / 10000906, Lays Mirelle Silva Lopes, 23.47, 35, 37.19, 46, 60.66 / 10007714, Lays Nunes Vanderley Abdon, 11.22, 30, 41.56, 51, 52.78 / 10017438, Lays Regina Nunes dos Santos, 15.31, 32, 24.06, 43, 39.37 / 10004388, Lays Silva Semiao Farias, 13.27, 31, 22.97, 42, 36.24

/ 10033211, Laysa Francisca Silva Chaves, 10.20, 25, 26.25, 35, 36.45 / 10001457, Layssa Barros Ramos, 24.49, 28, 27.34, 31, 51.83 / 10006238, Layza Linayara da Silva Santos, 13.27, 26, 31.72, 40, 44.99 / 10011389, Layza Narelle de Araujo Bispo, 11.22, 14, 31.72, 36, 42.94 / 10021213, Lazaro Heleno Santos de Oliveira, 19.39, 28, 33.91, 44, 53.30 / 10008367, Lazaro Oliveira de Jesus, 23.47, 33, 50.31, 53, 73.78 / 10011992, Lea Silva Ferreira, 16.33, 29, 38.28, 46, 54.61 / 10024993, Lea Stella Costa Gomes Rodrigues, 14.29, 31, 35.00, 45, 49.29 / 10021446, Leandra Maciel da Silva, 11.22, 27, 26.25, 40, 37.47 / 10022049, Leandro Germano Pereira, 19.39, 31, 37.19, 43, 56.58 / 10037984, Leide Daiana da Silva Veiga, 19.39, 34, 30.63, 46, 50.02 / 10025306, Leidiane Freires Gomes, 13.27, 25, 32.81, 40, 46.08 / 10036305, Leila Chaves Vieira, 22.45, 30, 28.44, 37, 50.89 / 10036578, Leila Karoline Ferreira dos Santos, 10.20, 23, 26.25, 41, 36.45 / 10022296, Leila Lima da Silva, 22.45, 29, 30.63, 34, 53.08 / 10023800, Leila Rosana Silva Santos, 13.27, 31, 37.19, 49, 50.46 / 10027669, Leilane Andrade Santos, 15.31, 32, 28.44, 43, 43.75 / 10016745, Leilane Batista de Oliveira, 12.24, 27, 24.06, 39, 36.30 / 10033059, Leilane Camila Ferreira de Lima Francisco, 25.51, 36, 27.34, 39, 52.85 / 10006062, Leila de Andrade Silva, 19.39, 31, 26.25, 40, 45.64 / 10005469, Leiliane Leite dos Santos, 11.22, 30, 35.00, 48, 46.22 / 10010803, Leiliane Sandrine Neves, 16.33, 28, 32.81, 40, 49.14 / 10020002, Leise Maria dos Santos, 14.29, 29, 28.44, 40, 42.73 / 10037951, Leisiane Santos Silva de Carvalho, 17.35, 26, 30.63, 40, 47.98 / 10018849, Lemmerson de Jesus Costa, 22.45, 31, 41.56, 43, 64.01 / 10000289, Lenilda de Oliveira Muniz Rocha, 13.27, 26, 37.19, 45, 50.46 / 10000513, Lenildo Alves dos Anjos, 17.35, 33, 32.81, 47, 50.16 / 10016769, Lenilza Correia dos Santos, 11.22, 30, 30.63, 46, 41.85 / 10029030, Lenise Fernanda de Souza e Silva, 16.33, 31, 33.91, 44, 50.24 / 10008524, Lenora Moraes Correia de Melo, 19.39, 31, 29.53, 41, 48.92 / 10029622, Leonardo Bruno Gomes da Silva, 19.39, 34, 28.44, 44, 47.83 / 10017907, Leonardo dos Santos Melo, 19.39, 24, 41.56, 46, 60.95 / 10040841, Leonardo Valerio da Silva Tavares, 19.39, 34, 37.19, 49, 56.58 / 10009667, Leonel de Almeida Souza, 24.49, 33, 31.72, 45, 56.21 / 10011926, Leopoldina Ferreira Tenorio, 17.35, 33, 26.25, 40, 43.60 / 10020530, Leticia Amorim Brandao de Gois, 22.45, 29, 28.44, 41, 50.89 / 10016531, Leticia da Silva Melo, 1.32, 31, 32.81, 47, 46.08 / 10001021, Leticia Espirito Santo Cavalcante de Souza, 15.31, 25, 43.75, 45, 59.06 / 10038177, Leticia Maria Rocha Nery, 15.31, 32, 35.00, 48, 50.31 / 10041927, Leticia Moura de Vasconcelos, 21.43, 35, 37.19, 49, 58.62 / 10009902, Leticia Rafaelly Santana Custodio, 26.53, 37, 41.56, 50, 68.09 / 10037426, Leticia Santos de Jesus, 12.24, 29, 37.19, 48, 49.43 / 10005977, Leticia Souza Avila Silveira, 19.39, 27, 40.47, 45, 59.86 / 10035693, Leticia Souza Carvalho, 23.47, 30, 41.56, 44, 65.03 / 10020508, Leticia Souza dos Santos, 18.37, 31, 36.09, 44, 54.46 / 10033612, Leticia Stefany Silva Araujo, 15.31, 29, 37.19, 45, 52.50 / 10035724, Leticia Tawane de Jesus Santos, 21.43, 32, 40.47, 48, 61.90 / 10003148, Leticia Teles dos Santos Barbosa, 17.35, 30, 29.53, 37, 46.88 / 10018266, Leticia Tereza da Silva Cardoso, 19.39, 34, 26.25, 44, 45.64 / 10000846, Letizcia Fernandes Sarmiento, 33.67, 40, 41.56, 44, 75.23 / 10016225, Letycia Beatriz Souza de Lira, 12.24, 29, 37.19, 42, 49.43 / 10017204, Letycia dos Santos Tavares, 11.22, 30, 30.63, 46, 41.85 / 10033379, Leunam Barbosa Canabarra, 14.29, 28, 33.91, 47, 48.20 / 10043584, Leyla Karla Cavalcante Rodrigues, 24.49, 36, 47.03, 51, 71.52 / 10006658, Leylanne Fausto Lira, 14.29, 30, 32.81, 41, 47.10 / 10026538, Lhayse dos Santos Lopes, 13.27, 22, 26.25, 36, 39.52 / 10021907, Liandra da Silva Santos, 18.37, 32, 33.91, 39, 52.28 / 10017403, Licia Caroline Tenorio de Almeida, 18.37, 29, 29.53, 37, 47.90 / 10029883, Lidia Almeida Barbosa, 16.33, 29, 29.53, 39, 45.86 / 10026829, Lidia Karla Alves de Brito, 15.31, 32, 35.00, 48, 50.31 / 10028106, Lidia Rafaela da Silva, 10.20, 26, 26.25, 37, 36.45 / 10035714, Lidiane Alves Gomes, 19.39, 29, 32.81, 39, 52.20 / 10041082, Lidiane Barbosa Teles, 16.33, 27, 26.25, 38, 42.58 / 10030412, Lidiane Cristina da Silva Bezerra, 14.29, 28, 30.63, 43, 44.92 / 10001071, Lidiane dos Santos, 13.27, 31, 41.56, 51, 54.83 / 10033031, Lidiane Florentino Gomes, 12.24, 29, 24.06, 36, 36.30 / 10032090, Lidiane Lima Regino, 15.31, 32, 32.81, 45, 48.12 / 10024996, Lidiane Matias Couto, 11.22, 24, 25.16, 39, 36.38 / 10024608, Lidiane Vieira da Cunha, 19.39, 34, 35.00, 48, 54.39 / 10043221, Lidiane Wanderley de Souza, 15.31, 32, 21.88, 42, 37.19 / 10011885, Lidiany Laurindo de Freitas, 12.24, 30, 28.44, 42, 40.68 / 10022645, Lidya Kelleny Xavier de Miranda, 29.59, 39, 26.25, 44, 55.84 / 10022875, Ligia Silva Vanderley de Carvalho, 29.59, 36, 40.47, 46, 70.06 / 10026143, Lilia Almeida Veiga, 15.31, 32, 21.88, 42, 37.19 / 10009494, Lilia Maria Santos de Lima, 16.33, 32, 36.09, 48, 52.42 / 10037250, Lilian Christianne Rodrigues Barbosa, 16.33, 32, 35.00, 47, 51.33 / 10030034, Lilian Isabel Barbosa dos Santos, 18.37, 31, 28.44, 40, 46.81 / 10038023, Lilian Jouse dos Santos Silva, 15.31, 32, 21.88, 42, 37.19 / 10024888, Lilian Karla Rocha de Souza Silva, 19.39, 29, 27.34, 38, 46.73 / 10018162, Lilian Mirelle Santos Mota, 13.27, 31, 41.56, 51, 54.83 / 10003350, Lilian Ohana Araujo da Silva, 21.43, 28, 26.25, 30, 47.68 / 10040390, Lilian Rafaelen de Araujo Bispo, 15.31, 32, 30.63, 46, 45.94 / 10042975, Lilian Vanessa Santos Lima, 21.43, 30, 40.47, 46, 61.90 / 10032012, Liliana Angela Ventura, 20.41, 33, 32.81, 41, 53.22 / 10004980, Liliane Agnelly dos Anjos Marreiro, 14.29, 29, 27.34, 37, 41.63 / 10006672, Liliane Ferreira Jatoba Correia, 10.20, 28, 27.34, 43, 37.54 / 10003123, Liliane Rodrigues de Almeida, 23.47, 33, 39.38, 43, 62.85 / 10008121, Lilianna Gomes da Silva, 23.47, 35, 35.00, 47, 58.47 / 10014195, Lilianny Moreira Cavalcante, 10.20, 28, 32.81, 45, 43.01 / 10030199, Lilkka Marques Santos, 27.55, 37, 33.91, 47, 61.46 / 10039512, Lillian Mesquita Franca, 10.20, 25, 31.72, 43, 41.92 / 10012940, Lina Cassia Rocha Barbosa, 16.33, 30, 26.25, 37, 42.58 / 10011467, Linda Djeyme Santos, 21.43, 34, 48.13, 51, 69.56 / 10035626, Linda Saba Pereira de Brito, 17.35, 23, 21.88, 23, 39.23 / 10038924, Lindsay Remigio Camacho, 23.47, 36, 30.63, 46, 54.10 / 10007678, Lindynes Amorim de Almeida, 20.41, 34, 27.34, 40, 47.75 / 10013114, Lin eide Martins Leite Padilha, 19.39, 33, 26.25, 44, 45.64 / 10000559, Lis Maria de Melo Carvalho Tenorio, 15.31, 22, 28.44, 32, 43.75 / 10035744, Lis Moraes de Jesus, 16.33, 32, 26.25, 41, 42.58 / 10023967, Lisianna Silva Lisboa, 15.31, 32, 31.72, 42, 47.03 / 10004343, Lisnara Carneiro de Jesus, 13.27, 31, 24.06, 43, 37.33 / 10013938, Liteska Barros da Silva Santos, 15.31, 27, 27.34, 35, 42.65 / 10033837, Livia Caroline Oliveira Silva, 18.37, 32, 22.97, 40, 41.34 / 10009059, Livia Cristine Torres Lima de Melo, 15.31, 29, 25.16, 42, 40.47 / 10009128, Livia da Silva Alves Sousa, 20.41, 31, 24.06, 37, 44.47 / 10042815, Livia da Silva Farias, 24.49, 36, 37.19, 49, 61.68 / 10036770, Livia de Carvalho Lemos, 13.27, 31, 24.06, 43, 37.33 / 10018176, Livia Emanuella Freitas de Souza, 20.41, 30, 24.06, 40, 44.77 / 10001854, Livia Katarina Alves Amaral, 22.45, 32, 29.53, 43, 51.98 / 10018142, Livia Louise Souto Costa, 23.47, 34, 30.63, 41, 54.10 / 10032736, Livia Maria, 15.31, 30, 28.44, 42, 43.75 / 10005644, Livia Maria de Melo Santos, 13.27, 31, 24.06, 43, 37.33 / 10006873, Livia Maria Pereira Barbosa Leite, 17.35, 32, 24.06, 38, 41.41 / 10027138, Livia Maria Zacarias Claudino, 19.39, 34, 37.19, 48, 56.58 / 10024865, Livya T allyny Constant de Amorim, 21.43, 33, 33.91, 45, 55.34 / 10037954, Lizandra dos Santos Bonfim, 20.41, 34, 26.25, 43, 46.66 / 10000087, Lizandra Karolyne Ribeiro Guimaraes, 10.20, 23, 32.81, 39, 43.01 / 10018194, Lizandra Souza Santos, 15.31, 27, 42.66, 47, 57.97 / 10027388, Lizania da Silva Melo, 17.35, 31, 25.16, 37, 42.51 / 10004586, Liziane de Figueiredo Silva, 13.27, 31, 28.44, 45, 41.71 / 10022271, Liziane Kaline de Oliveira Miranda, 27.55, 33, 27.34, 37, 54.89 / 10027021, Lizzie de Lucena Sarmiento Lira, 17.35, 30, 28.44, 38, 45.79 / 10026601, Lorena Leao Ribeiro, 22.45, 34, 41.56, 44, 64.01 / 10038251, Lorena Nascimento Carvalho, 13.27, 31, 24.06, 43, 37.33 / 10006096, Lorena Oliveira Felix dos Santos, 16.33, 31, 42.66, 51, 58.99 / 10002763, Lorena Pereira Cansacao Silva, 14.29, 23, 33.91, 35, 48.20 / 10009655, Lorena Sampaio Almeida, 16.33, 32, 40.47, 48, 56.80 / 10025916, Lorena Kallyne Gusmao Sposito de Lima, 13.27, 23, 28.44, 38, 41.71 / 10040989, Lorena Mayra de Santana Silva, 31.63, 40, 37.19, 48, 68.82 / 10003733, Loriley Gomes Alves, 21.43, 35, 24.06, 43, 45.49 / 10030650, Louise Caroline da Silva Matias, 17.35, 33, 30.63, 46, 47.98 / 10016337, Louise Maria Lucio de Araujo Mota, 16.33, 32, 26.25, 41, 42.58 / 10021830, Louise Rodrigues de Amorim Melo Fernandes, 21.43, 34, 24.06, 39, 45.49 / 10014164, Lourival Roby Santos de Souza, 22.45, 35, 28.44, 44, 50.89 / 10036601, Lousanny Caires Rocha, 28.57, 36, 38.28, 43, 66.85 / 10042090, Louyse T eixeira de Souza Freitas, 14.29, 27, 52.50, 51, 66.79 / 10016355, Luan Henrique de Souza, 15.31, 32, 21.88, 42, 37.19 / 10025536, Luana Alves Barbosa, 25.51, 37, 28.44, 45, 53.95 / 10012340, Luana Amorim da Silva, 15.31, 28, 41.56, 43, 56.87 / 10020375, Luana Batista de Oliveira, 20.41, 34, 28.44, 45, 48.85 / 10026708, Luana Bertoldo Freitas de Andrade, 18.37, 28, 28.44, 41, 46.81 / 10000786, Luana Carla Goncalves Brando Santos, 19.39, 28, 27.34, 37, 46.73 / 10017644, Luana Cavalcante Costa Ferraz, 26.53, 36, 32.81, 41, 59.34 / 10004080, Luana Cecyilia Gomes Lucas, 17.35, 33, 48.13, 54, 65.48 / 10002513, Luana da Rocha Leao, 12.24, 30, 27.34, 44, 39.58 / 10009865, Luana de Andrade Lucas Tenorio, 13.27, 29, 29.53, 43, 42.80 / 10039652, Luana de Lima Araujo, 21.43, 33, 33.91, 45, 55.34 / 10037328, Luana de Santana Florencio, 19.39, 29, 22.97, 35, 42.36 / 10019693, Luana Eulina Fontes Nascimento, 12.24, 21, 37.19, 36, 49.43 / 10018022, Luana Flores de Santana, 12.24, 30, 33.91, 43, 46.15 / 10009696, Luana Franca do Nascimento, 20.41, 34, 51.41, 55, 71.82 / 10023480, Luana Gabriela Lima dos Santos, 13.27, 29, 31.72, 46, 44.99 / 10007081, Luana Jennifer Souza Duarte da Costa, 17.35, 25, 32.81, 36, 50.16 / 10026604, Luana Karlla Silva Santos, 14.29, 30, 40.47, 50, 54.76 / 10034038, Luana Lima Costa, 21.43, 35, 41.56, 51, 62.99 / 10037495, Luana Maria da Silva, 13.27, 29, 26.25, 37, 39.52 / 10036311, Luana Maria Machado Carnauba, 26.53, 30, 44.84, 45, 71.37 / 10040713, Luana Meire de Anselmo Costa, 31.63, 40, 31.72, 45, 63.35 / 10039981, Luana Mikaella das Neves Loureiro Maciel, 18.37, 31, 27.34, 38, 45.71 / 10032918, Luana Mirelle da Silva, 17.35, 33, 28.44, 45, 45.79 / 10028587, Luana Patricia Barros Collaco, 13.27, 24, 29.53, 37, 42.80 / 10005190, Luana Priscila da Silva Pereira, 20.41, 34, 45.94, 53, 66.35 / 10036673, Luana Rafaelle dos Santos Silva, 13.27, 31, 26.25, 44, 39.52 / 10025630, Luana Santos Costa, 22.45, 33, 42.66, 43, 65.11 / 10030546, Luana Santos da Silva, 10.20, 27, 26.25, 40, 36.45 / 10035564, Luana Stephanie Candido de Medeiros Santos, 12.24, 28, 26.25, 42, 38.49 / 10017205, Luana Thiago de Araujo, 13.27, 28, 29.53, 44, 42.80 / 10034323, Luana Vanessa Cardoso de Albuquerque, 14.29, 31, 22.97, 42, 37.26 / 10010004, Luane Cristina Correia de Jesus, 26.53, 33, 36.09, 45, 62.62 / 10036360, Luane Nayara Barbosa Nunes Pereira, 21.43, 29, 25.16, 35, 46.59 / 10031400, Luann dos Santos Silva, 21.43, 35, 24.06, 43, 45.49 / 10009007, Luann Lemos de Albuquerque Barreto, 15.31, 32, 30.63, 46, 45.94 / 10018327, Luanna de Souza Silva, 13.27, 31, 26.25, 44, 39.52 / 10016649, Luanna Ferreira Nobrega, 21.43, 32, 26.25, 38, 47.68 / 10034310, Luanna Karoline Lima Oliveira, 14.29, 27, 22.97, 36, 37.26 / 10018578, Luanna Porangaba de Medeiros, 16.33, 27, 40.47, 43, 56.80 / 10005277, Luanne Dantas da Silva Omena, 25.51, 34, 36.09, 41, 61.60 / 10031175, Luany Abade Cafe, 17.35, 30, 37.19, 43, 54.54 / 10019391, Lucas Azevedo Araujo Silva, 15.31, 32, 32.81, 47, 48.12 / 10013823, Lucas Barros dos Santos, 13.27, 29, 30.63, 42, 43.90 / 10025454, Lucas Batista de Freitas, 17.35, 26, 39.38, 40, 56.73 / 10034131, Lucas Cadete da Silva, 15.31, 29, 28.44, 39, 43.75 / 10032890, Lucas Felipe da Silva Santos, 15.31, 28, 27.34, 40, 42.65 / 10027683, Lucas Gabriel Eugenio dos Santos, 17.35, 27, 24.06, 34, 41.41 / 10041364, Lucas Gabriel Goncalves Silva, 12.24, 24, 28.44, 37, 40.68 / 10024820, Lucas Gabriel Soares Dantas do Carmo, 14.29, 27, 37.19, 39, 51.48 / 10031692, Lucas Italo Santos Neto, 13.27, 31, 30.63, 45, 43.90 / 10043387, Lucas Kayzan Barbosa da Silva, 27.55, 36, 36.09, 45, 63.64 / 10018321, Lucas Uanderson Lemos da Paz, 11.22, 19, 35.00, 39, 46.22 / 10010098, Lucelia Alves Silva dos Anjos, 15.31, 25, 26.25, 38, 41.56 / 10039452, Lucelia dos Santos Nascimento, 15.31, 32, 30.63, 46, 45.94 / 10042673, Lucilia da Silva Nunes, 13.27, 31, 30.63, 46, 43.90 / 10022125, Lucia Gabriely Teixeira de Figueiredo, 16.33, 26, 22.97, 33, 39.30 / 10026098, Lucia Regina Arana Leite, 18.37, 31, 39.38, 46, 57.75 / 10042941, Luciana Aquino Silva de Carvalho, 15.31, 32, 26.25, 44, 41.56 / 10031850, Luciana Bernadete de Oliveira, 13.27, 31, 32.81, 47, 46.08 / 10030467, Luciana C Garcia de Aquino, 19.39, 34, 26.25, 44, 45.64 / 10022855, Luciana da Silva Xavier, 29.59, 36, 36.09, 37, 65.68 / 10030720, Luciana de Araujo Rego, 13.27, 30, 22.97, 39, 36.24 / 10011684, Luciana dos Santos Mendonca, 11.22, 16, 25.16, 35, 36.38 / 10008879, Luciana Gabrielle dos Santos Feitosa, 18.37, 31, 32.81, 42, 51.18 / 10034382, Luciana Gama Fernandes, 25.51, 37, 26.25, 44, 51.76 / 10037875, Luciana Lima dos Santos, 12.24, 24, 38.28, 42, 50.52 / 10028055, Luciana Maria da Silva Franca, 19.39, 33, 44.84, 48, 64.23 / 10039896, Luciana Maria Valenca de Arruda, 11.22, 30, 35.00, 48, 46.22 / 10015914, Luciana Miranda de Lima e Silva, 21.43, 33, 31.72, 45, 53.15 / 10036034, Luciana Oliveira do Nascimento, 11.22, 24, 27.34, 38, 38.56 / 10023693, Luciana Oliveira dos Santos, 22.45, 34, 24.06, 36, 46.51 / 10037626, Luciana Pontes de Miranda Lima, 12.24, 20, 30.63, 36, 42.87 / 10032085, Luciana Rodrigues do Nascimento, 17.35, 30, 41.56, 48, 58.91 / 10010313, Luciana Rodrigues Prata Santana, 19.39, 32, 26.25, 38, 45.64 / 10001488, Luciana Costa de Almeida Barbosa, 22.45, 30, 41.56, 44, 64.01 / 10003310, Luciano Tiburcio Silva, 15.31, 31, 21.06, 38, 39.37 / 10002552, Lucicleide Naides da Silva, 22.45, 35, 40.47, 48, 62.92 / 10014773, Lucielma de Alcantara Nascimento, 14.29, 29, 22.97, 40, 37.26 / 10041171, Luciene Gomes Rocha, 16.33, 32, 28.44, 41, 44.77 / 10002015, Luciene Martins Xarao, 21.43, 35, 21.88, 42, 43.31 / 10033425, Lucigle Santos de Oliveira Cerqueira, 11.22,

27, 25, 16, 35, 36, 38 / 10028463, Lucimeide Barros Costa Feitoza, 12.24, 25, 36, 09, 41, 48, 33 / 10037332, Lucimeire Melo dos Santos, 22.45, 28, 26, 25, 32, 48, 70 / 10038851, Lucinaide de Lacerda Interaminense, 15.31, 30, 35, 00, 47, 50, 31 / 10017049, Lucineia Pinheiro da Silva, 23.47, 36, 28, 44, 45, 51.91 / 10041135, Lucineide Helena da Silva Campos, 12.24, 29, 24, 06, 42, 36, 30 / 10023737, Lucivaldo da Silva Santos, 13.27, 29, 30, 63, 43, 43, 90 / 10004040, Lucyanna Maria Monteiro Ferreira Porto, 18.37, 29, 31, 72, 36, 50, 09 / 10042524, Ludymilla Lineia Almeida de Franca, 17.35, 33, 30, 63, 46, 47, 98 / 10014492, Luely Alves de Franca e Silva, 11.22, 30, 26, 25, 44, 37, 47 / 10043509, Luina Alencar Trajano, 19.39, 34, 35, 00, 43, 54, 39 / 10026166, Luis Rafael Almeida dos Santos, 12.24, 28, 30, 63, 43, 42, 87 / 10030104, Luisa Victoria Peres Torres, 15.31, 32, 43, 75, 51, 59, 06 / 10019179, Luiz Cezar da Silva, 21.43, 35, 28, 44, 45, 49, 87 / 10024910, Luiz Claudio Sapucaia Gomes, 15.31, 27, 37, 19, 41, 52, 50 / 10026350, Luiz Paulo Ferreira Cavalcante, 14.29, 26, 26, 25, 36, 40, 54 / 10041625, Luiza dos Santos, 13.27, 27, 27, 34, 34, 40, 61 / 10011979, Luiza Raquel Cordeiro, 15.31, 32, 29, 53, 45, 44, 84 / 10025676, Luiza Tereza de Oliveira Costa Barros, 18.37, 31, 40, 47, 44, 58, 84 / 10028373, Luiza Thome de Araujo Macedo, 21.43, 35, 32, 81, 47, 54, 24 / 10011261, Lusineth Campos de Oliveira, 16.33, 28, 28, 44, 42, 44, 77 / 10004033, Luzia de Abreu Silva, 23.47, 33, 31, 72, 34, 55, 19 / 10035151, Luziana Dias da Silva, 18.37, 32, 37, 19, 42, 55, 56 / 10022347, Luziane Jaqueline Marinho Azevedo, 16.33, 30, 27, 34, 41, 43, 67 / 10040308, Luziane Lopes Silva de Oliveira, 15.31, 32, 37, 19, 49, 52, 50 / 10017221, Luzienne Cristine Alves Nascimento Moraes, 17.35, 33, 26, 25, 44, 43, 60 / 10035032, Luzinete dos Santos Oliveira a Miranda, 15.31, 30, 25, 16, 38, 40, 47 / 10009512, Lycia Campos Vale, 19.39, 34, 27, 34, 41, 46, 73 / 10041697, Lycia Mirelle Alves Daniel, 12.24, 25, 26, 25, 37, 38, 49 / 10011045, Lydia Caroline Peixoto da Rocha, 20.41, 24, 24, 06, 25, 44, 47 / 10027478, Lydia da Silva Batista, 12.24, 28, 28, 44, 38, 40, 68 / 10033154, Lydia Florentina Beuttenmuller, 10.20, 23, 29, 53, 36, 39, 73 / 10030766, Lyvia Santos Timoteo da Silva, 15.31, 32, 26, 25, 44, 41, 56 / 10014281, Lyzandra Vitoria Ferreira de Oliveira Gomes Santana, 17.35, 33, 24, 06, 43, 41, 41 / 10038756, Mabel Magda da Silva, 16.33, 25, 30, 63, 38, 46, 96 / 10018452, Madhalena Lindha Ferreira de Lucena, 16.33, 31, 21, 88, 39, 38, 21 / 10020721, Magaiver Magno e Silva, 25.51, 33, 27, 34, 36, 52, 85 / 10036084, Magda Gabrielle de Oliveira Berto Amorim, 11.22, 21, 26, 25, 44, 37, 47 / 10031327, Magda Vitoria Nunes da Silva, 22.45, 34, 37, 19, 44, 59, 64 / 10008859, Magdala Francisca Lyra de Azevedo, 18.37, 25, 22, 97, 32, 41, 34 / 10003919, Magna Rafaela de Castro, 17.35, 33, 28, 44, 45, 45, 79 / 10018577, Magno Gabriel Santos Rezende, 11.22, 28, 30, 63, 43, 41, 85 / 10031115, Magno Gomes de Franca, 14.29, 22, 24, 06, 31, 38, 35 / 10016887, Mahelie Moura Alves, 25.51, 29, 30, 63, 33, 56, 14 / 10031318, Maianne Keyla Macario Lira, 18.37, 33, 22, 97, 42, 41, 34 / 10028782, Maicon Jorge Lima Magalhães, 29.59, 39, 26, 25, 44, 55, 84 / 10036668, Maila Lorena de Carvalho Sousa, 11.22, 18, 30, 63, 34, 41, 85 / 10001194, Mailson Xavier Alves, 18.37, 26, 51, 41, 50, 69, 78 / 10003883, Mainah de Araujo Brito Medeiros, 13.27, 31, 39, 38, 49, 52, 65 / 10007827, Maira de Melo Freire Calheiros, 24.49, 34, 47, 03, 48, 71, 52 / 10000802, Maisa Isabella Faustino Santos, 17.35, 33, 21, 88, 42, 39, 23 / 10026029, Maiza Radely Pereira Ferreira, 17.35, 31, 32, 81, 45, 50, 16 / 10023301, Maiza Santana de Moraes, 13.27, 31, 30, 63, 46, 43, 90 / 10031148, Manoela Augusta de Queiroz Ferino, 13.27, 31, 28, 44, 45, 41, 71 / 10036648, Manoela Joseane dos Santos, 18.37, 26, 25, 16, 37, 43, 53 / 10021063, Manuela Filter Allgayer, 17.35, 33, 26, 25, 44, 43, 60 / 10003408, Manuela Florence Carvalho Gomes, 21.43, 35, 28, 44, 45, 49, 87 / 10034250, Mara Cintia Abreu Louredo, 11.22, 30, 28, 44, 45, 39, 66 / 10042374, Mara Ferreira Candido, 23.47, 36, 30, 63, 46, 54, 10 / 10016208, Mara Gabriela Brasileiro de Lucena Ferreira, 11.22, 30, 32, 81, 47, 44, 03 / 10026771, Maralisse Machado Vilar, 18.37, 31, 43, 75, 49, 62, 12 / 10006915, Marayssa Jessyca de Oliveira Vieira, 31.63, 39, 39, 38, 46, 71, 01 / 10016903, Marcela Alves Pinto Costa, 14.29, 29, 33, 91, 39, 48, 20 / 10019912, Marcela Barroso dos Santos, 15.31, 31, 33, 91, 44, 49, 22 / 10040788, Marcela Correia dos Santos, 13.27, 31, 32, 81, 47, 46, 08 / 10032487, Marcela das Neves Guimaraes, 14.29, 29, 38, 28, 47, 52, 57 / 10014394, Marcela Ferreira da Silva, 14.29, 30, 24, 06, 43, 38, 35 / 10010606, Marcela Jorge da Silva, 10.20, 29, 32, 81, 47, 43, 01 / 10003166, Marcela Porangaba Lopes, 22.45, 27, 30, 63, 33, 53, 08 / 10002592, Marcell Melo Malta Marques, 17.35, 33, 24, 06, 43, 41, 41 / 10031192, Marcella Martins Barbosa Ferreira, 26.53, 34, 30, 63, 40, 57, 16 / 10000167, Marcella Santos do Nascimento, 14.29, 28, 33, 91, 41, 48, 20 / 10007730, Marcelo Anthony Oliveira Domingos, 16.33, 31, 33, 91, 40, 50, 24 / 10021431, Marcelo Guedes Lucio Chagas, 17.35, 28, 32, 81, 40, 50, 16 / 10033750, Marcelo Oliveira Rodrigues, 19.39, 34, 29, 53, 45, 48, 92 / 10002260, Marcelo Rodrigues de Oliveira, 20.41, 34, 31, 72, 45, 52, 13 / 10038310, Marcelo Vinicius Mota Souza, 13.27, 27, 27, 34, 41, 40, 61 / 10037958, Marcia Adriane Dias Chinelato, 19.39, 34, 39, 38, 50, 58, 77 / 10008392, Marcia Cristina de Magalhães, 13.27, 31, 30, 63, 46, 43, 90 / 10027135, Marcia Fernanda Cavalcanti Barreto, 21.43, 32, 24, 06, 29, 45, 49 / 10033372, Marcia Gleicia Santana Marcelino, 14.29, 23, 25, 16, 38, 39, 45 / 10039952, Marcia Jane Freitas Costa, 13.27, 31, 24, 06, 43, 37, 33 / 10005347, Marcia Maria da Silva, 11.22, 30, 30, 63, 46, 41, 85 / 10021071, Marcia Maria de Lima Silva, 17.35, 33, 37, 19, 49, 54, 54 / 10003869, Marcia Maria Medeiros de Cerqueira, 13.27, 31, 30, 63, 46, 43, 90 / 10022097, Marcia Marques da Silva, 16.33, 30, 21, 88, 41, 38, 21 / 10043663, Marcia Poliana dos Santos Nascimento, 11.22, 30, 31, 72, 41, 42, 94 / 10018313, Marcia Rafaela Barros de Vasconcelos, 18.37, 29, 29, 53, 35, 47, 90 / 10007805, Marcia Regina Faustino, 16.33, 27, 30, 63, 38, 46, 96 / 10040635, Marcia Silva dos Anjos, 16.33, 32, 37, 19, 45, 53, 52 / 10041788, Marcia Silva Pereira, 10.20, 28, 31, 72, 46, 41, 92 / 10037610, Marcia Tatyana da Silva, 12.24, 20, 28, 44, 35, 40, 68 / 10028369, Marcia Valeria Nunes Vieira, 14.29, 24, 22, 97, 29, 37, 26 / 10029544, Marcicley Gomes dos Santos, 17.35, 33, 24, 06, 41, 41, 41 / 10003955, Marciel de Lima Nunes, 13.27, 21, 24, 06, 43, 37, 33 / 10024711, Marcielle Barbosa de Almeida, 32.65, 38, 40, 47, 41, 73, 12 / 10002789, Marcielle dos Santos Santana, 25.51, 30, 33, 91, 38, 59, 42 / 10031471, Marcieli Rodrigues Coelho, 10.20, 25, 36, 09, 42, 46, 29 / 10033457, Marciene Guilherme da Silva Santos, 18.37, 33, 28, 44, 42, 46, 81 / 10011889, Marcio Jose Silva de Freitas, 15.31, 26, 24, 06, 34, 39, 37 / 10024069, Marcio Luis da Silva, 19.39, 32, 31, 72, 45, 51, 11 / 10025247, Marcio Silva de Albuquerque, 13.27, 30, 32, 81, 46, 46, 08 / 10020467, Marco Aurelio Lomar de Oliveira, 21.43, 35, 41, 56, 51, 62, 99 / 10012095, Marcos Antonio Albuquerque Queiroz Filho, 24.49, 35, 29, 53, 41, 54, 02 / 10001423, Marcos Antonio de Lima, 25.51, 37, 32, 81, 47, 58, 32 / 10038894, Marcos Cordeiro da Silva, 22.45, 31, 37, 19, 39, 59, 64 / 10028972, Marcos Costado dos Santos, 15.31, 32, 26, 25, 44, 41, 56 / 10034034, Marcos Jose Correia da Silva, 21.43, 35, 30, 63, 46, 52, 06 / 10012134, Marcos Manoel da Silva, 37.76, 43, 56, 88, 58, 94, 64 / 10019607, Marcos Paulo Vieira de Freitas, 25.51, 36, 41, 56, 50, 67, 07 / 10031014, Marcos Sergio Pedreira Lima, 18.37, 33, 38, 28, 48, 56, 65 / 10010749, Marcos Vinicius Pereira Santos, 10.20, 28, 27, 34, 40, 37, 54 / 10012885, Marcus Glauco Gomes Mendes, 32.65, 39, 41, 56, 43, 74, 21 / 10029369, Marge Rufino Nascimento da Silva, 28.57, 37, 36, 09, 43, 64, 66 / 10002032, Maria Adriana dos Santos, 23.47, 33, 29, 53, 39, 53, 00 / 10006017, Maria Alice Candido Nobre, 14.29, 30, 35, 00, 44, 49, 29 / 10002168, Maria Aline Alves Barbosa, 18.37, 31, 44, 84, 50, 63, 21 / 10022727, Maria Aline Nascimento Calado, 19.39, 32, 26, 25, 42, 45, 64 / 10018311, Maria Andreza dos Santos de Paula, 13.27, 19, 24, 06, 29, 37, 33 / 10022163, Maria Andreza Marques da Silva, 15.31, 26, 40, 47, 45, 55, 78 / 10013090, Maria Angelica Omena da Silva, 13.27, 31, 25, 16, 41, 38, 43 / 10013940, Maria Antonia Duarte Silva, 23.47, 36, 22, 97, 38, 46, 44 / 10018748, Maria Antonieta Brito Souza Fontes, 19.39, 31, 32, 81, 37, 52, 20 / 10041124, Maria Aparecida Alves de Gois, 11.22, 26, 31, 72, 37, 42, 94 / 10041362, Maria Aparecida Araujo Silva, 19.39, 33, 21, 88, 41, 41, 27 / 10041145, Maria Aparecida Belarmino dos Santos, 13.27, 29, 25, 16, 37, 38, 43 / 10025449, Maria Aparecida Bispo Novais dos Santos e Santos, 15.31, 32, 41, 56, 51, 56, 87 / 10034412, Maria Aparecida da Silva, 23.47, 33, 30, 63, 44, 54, 10 / 10029375, Maria Aparecida da Silva Paulino, 12.24, 30, 37, 19, 49, 49, 43 / 10020764, Maria Aparecida de Albuquerque Fernandes Ramalho, 22.45, 34, 21, 88, 37, 44, 33 / 10024589, Maria Aparecida Domingos de Oliveira, 17.35, 33, 26, 25, 44, 43, 60 / 10002159, Maria Aparecida dos Santos, 15.31, 32, 24, 06, 43, 39, 37 / 10003148, Maria Aparecida dos Santos, 15.31, 32, 32, 81, 47, 48, 12 / 10043002, Maria Aparecida dos Santos, 16.33, 30, 27, 34, 42, 43, 67 / 10026414, Maria Aparecida dos Santos Lima, 15.31, 29, 33, 91, 46, 49, 22 / 10006837, Maria Aparecida Freires Santos, 18.37, 33, 40, 47, 50, 58, 84 / 10026148, Maria Aparecida Marinho da Silva, 17.35, 33, 26, 25, 44, 43, 60 / 10041485, Maria Aparecida Silva Santos Macedo, 15.31, 32, 25, 16, 43, 40, 47 / 10019580, Maria Aparecida Soares de Lima Rocha, 12.24, 30, 30, 63, 46, 42, 87 / 10003625, Maria Aparecida Sobral dos Santos, 37.76, 43, 51, 41, 55, 89, 17 / 10035948, Maria Aparecida Teles Santos, 16.33, 32, 44, 84, 50, 61, 17 / 10004584, Maria Augusta Ricardo da Rocha Santana, 14.29, 27, 35, 00, 45, 49, 29 / 10008244, Maria Bernadete Silva, 16.33, 27, 31, 72, 37, 48, 05 / 10005908, Maria Carolina Coelho de Freitas, 17.35, 29, 25, 16, 39, 42, 51 / 10003264, Maria Carolina dos Santos Pereira, 20.41, 30, 36, 09, 44, 56, 50 / 10019512, Maria Carolina Ferreira dos Santos, 11.22, 18, 27, 34, 28, 38, 56 / 10027924, Maria Caroline Machado Serafim, 13.27, 29, 40, 47, 48, 53, 74 / 10006617, Maria Caroline Medeiros de Souza Araujo, 12.24, 28, 26, 25, 40, 38, 49 / 10020546, Maria Catarina Barros Tenorio Camboim, 25.51, 32, 27, 34, 31, 52, 85 / 10032215, Maria Cecilia Cordeiro de Souza, 12.24, 28, 25, 16, 40, 37, 40 / 10031393, Maria Celina de Lima, 17.35, 33, 28, 44, 45, 45, 79 / 10017909, Maria Clara Firmino Simoes de Oliveira, 15.31, 24, 41, 56, 49, 56, 87 / 10015673, Maria Clarisse Soares Carnauba, 19.39, 29, 38, 28, 43, 57, 67 / 10012946, Maria Cristina Cavalcante da Silva, 18.37, 32, 28, 44, 40, 46, 81 / 10027878, Maria da Conceicao de Araujo Freire, 11.22, 30, 26, 25, 44, 37, 47 / 10002270, Maria da Conceicao Lima Mota, 12.24, 30, 36, 09, 43, 48, 33 / 10042288, Maria Damiana da Silva Pereira, 13.27, 31, 32, 81, 47, 46, 08 / 10013708, Maria Danielle Tavares de Lima, 15.31, 30, 25, 16, 39, 40, 47 / 10028578, Maria Dannyele da Silva Brecho, 15.31, 31, 27, 34, 41, 42, 65 / 10002137, Maria das Dores Barbosa de Queiroz, 10.20, 29, 39, 38, 45, 49, 58 / 10033912, Maria das Dores de Souza, 15.31, 30, 37, 19, 41, 52, 50 / 10036031, Maria das Dores Severo Carlos, 13.27, 31, 41, 56, 51, 54, 83 / 10011042, Maria das Dores Silva Neta, 18.37, 33, 26, 25, 44, 44, 62 / 10026666, Maria das Gracias da Silva, 13.27, 29, 31, 72, 36, 44, 99 / 10027152, Maria das Gracias Lopes Lima, 15.31, 29, 27, 34, 38, 42, 65 / 10026299, Maria das Gracias Pereira Lopes, 21.43, 34, 39, 38, 46, 60, 81 / 10031423, Maria das Gracias Santana da Silva, 12.24, 24, 35, 00, 42, 47, 24 / 10032526, Maria de Fatima da Silva Tavares, 18.37, 31, 27, 34, 42, 45, 71 / 10030870, Maria de Fatima Dias da Silva, 17.35, 33, 21, 88, 42, 39, 23 / 10015231, Maria de Fatima dos Santos Suica, 17.35, 32, 22, 97, 35, 40, 32 / 10002679, Maria de Fatima Luz Correia, 29.59, 38, 25, 16, 38, 54, 75 / 10037881, Maria de Fatima Monteiro do Nascimento, 14.29, 29, 31, 72, 40, 46, 01 / 10030087, Maria de Lourdes Cavalcante Barbosa, 11.22, 30, 33, 91, 45, 45, 13 / 10041999, Maria de Lourdes Luna da Silva, 17.35, 31, 30, 63, 44, 47, 98 / 10042561, Maria Dilma da Silva, 11.22, 19, 28, 44, 34, 39, 66 / 10038663, Maria Diva Leite Morais Sobrinha, 10.20, 29, 26, 25, 40, 36, 45 / 10013106, Maria do Amparo de Melo Silva, 11.22, 30, 32, 81, 44, 44, 03 / 10041462, Maria do Carmo Pedroza Trajano, 20.41, 29, 31, 72, 34, 52, 13 / 10039240, Maria do Rozario Quintela Marcolino, 15.31, 32, 35, 00, 48, 50, 31 / 10041709, Maria do Socorro Rufino Lemos, 11.22, 30, 35, 00, 48, 46, 22 / 10017010, Maria Edilene da Silva Lima, 20.41, 34, 24, 06, 39, 44, 47 / 10032099, Maria Edilene Soares da Silva Lopes, 14.29, 27, 42, 66, 44, 56, 95 / 10014160, Maria Edilma Pereira da Silva, 17.35, 33, 30, 63, 46, 47, 98 / 10038264, Maria Edla Militao de Oliveira, 14.29, 28, 25, 16, 34, 39, 45 / 10040528, Maria Eduarda Barros da Silva, 23.47, 36, 21, 88, 42, 45, 35 / 10009789, Maria Eduarda da Silva Costa, 15.31, 19, 26, 25, 28, 41, 56 / 10043082, Maria Eduarda da Silva Gomes, 13.27, 31, 39, 38, 46, 52, 65 / 10020098, Maria Eduarda dos Santos, 13.27, 29, 36, 09, 44, 49, 36 / 10002542, Maria Eduarda Neves Silva, 12.24, 28, 44, 84, 50, 57, 08 / 10012849, Maria Elizabeth Rodrigues Viana, 19.39, 32, 32, 81, 44, 52, 20 / 10013445, Maria Emanuele Interaminense Barbosa, 11.22, 30, 39, 38, 50, 50, 60 / 10035899, Maria Emilly Alves Moura, 19.39, 33, 25, 16, 42, 44, 55 / 10027067, Maria Erenilda Santos Monteiro, 16.33, 29, 28, 44, 38, 44, 77 / 10037207, Maria Erineide dos Santos, 14.29, 30, 21, 88, 35, 36, 17 / 10010594, Maria Erylane de Jesus Oliveira, 27.55, 38, 28, 44, 44, 55, 99 / 10027270, Maria Eysianne Alves Santos, 16.33, 27, 37, 19, 38, 53, 52 / 10026734, Maria Fabiana Barros de Carvalho, 11.22, 30, 45, 94, 53, 57, 16 / 10029314, Maria Fabiana das Neves Santos, 14.29, 31, 26, 25, 40, 40, 54 / 10036640, Maria Fernanda Alves dos Santos, 11.22, 22, 33, 91, 40, 45, 13 / 10024610, Maria Fernanda Santos Firmino, 17.35, 27, 25, 16, 42, 42, 51 / 10037558, Maria Fernanda Tenorio Ferreira, 29.59, 39, 26, 25, 35, 55, 84 / 10022878, Maria Fernanda Zacarias da Silva, 12.24, 29, 24, 06, 41, 36, 30 / 10010506, Maria Flavia dos Santos Silva, 22.45, 34, 32, 81, 45, 55, 26 / 10023349, Maria Gabriela dos Santos, 14.29, 29, 27, 34, 40, 41, 63 / 10003931, Maria Gabriela Novaes de Souza, 21.43, 35, 28, 44, 45, 49, 87 / 10003805, Maria Gabriela Silva de Lima, 10.20, 23, 31, 72, 44, 41, 92 / 10028285, Maria Gabrielle Moreira Santos Silva, 22.45, 33, 37, 19, 46, 59, 64 / 10025878, Maria Gabrielly Jatoba Pereira de Brito, 16.33, 24, 38, 28, 44, 54, 61 / 10006948, Maria Grlania da Silva Santos, 15.31, 32, 28, 44, 44, 43, 75 / 10024087, Maria Gizelda de Lima Ferreira, 11.22, 28, 28, 44, 42, 39, 66 / 10036000, Maria Greiziane Vasconcelos Feitosa, 19.39, 32, 35, 00, 45, 54, 39 / 10040979, Maria Helena Andrade

Almeida, 15.31, 31, 39.38, 49, 54.69 / 10027499, Maria Helena dos Santos, 11.22, 21, 28.44, 42, 39.66 / 10043105, Maria Helena Figueira da Silva, 21.43, 35, 22.97, 42, 44.40 / 10020625, Maria Helena Silva dos Santos, 11.22, 30, 28.44, 45, 39.66 / 10034591, Maria Holanda Portela de Brito, 2.3.47, 36, 32.81, 47, 56.28 / 10032759, Maria Hortencia Dantas dos Santos, 10.20, 18, 37.19, 45, 47.39 / 10033712, Maria Iara de Almeida, 18.37, 32, 39.38, 42, 57.75 / 10035828, Maria Iracema da Silva Neta, 22.45, 31, 30.63, 41, 53.08 / 10005527, Maria Isabel da Silva Martins Magalhães, 23.47, 29, 21.88, 31, 45.35 / 10031891, Maria Isabel Mendes da Silva, 18.37, 33, 37.19, 49, 55.56 / 10025450, Maria Islane de Freitas, 12.24, 25, 37.19, 42, 49.43 / 10022606, Maria Ivanildes da Silva Ceu Cruz, 13.27, 31, 32.81, 47, 46.08 / 10034975, Maria Izabel da Silva, 11.22, 30, 39.38, 50, 50.60 / 10042757, Maria Izabel Farias Carvalho, 29.59, 39, 28.44, 45, 58.03 / 10013471, Maria Izabel Mendes Cortes Reis, 21.43, 35, 30.63, 46, 52.06 / 10003484, Maria Izabela Feitosa Melo, 15.31, 32, 21.88, 42, 37.19 / 10029998, Maria Jannielly Cavalcante Laearda, 17.35, 33, 30.63, 46, 47.98 / 10020371, Maria Jaqueline Pinto Silva, 17.35, 33, 25.16, 42, 42.51 / 10019684, Maria Jeane Suterio Virtuoso, 11.22, 26, 30.63, 44, 41.85 / 10019703, Maria Jessica Barbosa de Lima, 12.24, 25, 25.16, 38, 37.40 / 10008243, Maria Jicelia Lima Santos Sa, 20.41, 33, 28.44, 39, 48.85 / 10019935, Maria Jordana Rocha Gomes Lessa, 16.33, 24, 33.91, 37, 50.24 / 10037668, Maria Jose Alves, 15.31, 29, 30.63, 40, 45.94 / 10032410, Maria Jose da Silva Ferreira Filha, 19.39, 25, 22.97, 30, 42.36 / 10033791, Maria Jose Feitosa Coreria de Melo, 16.33, 30, 24.06, 38, 40.39 / 10004249, Maria Jose Raimundo dos Santos, 16.33, 28, 29.53, 40, 45.86 / 10003768, Maria Jose Rodrigues Bezerra, 15.31, 32, 26.25, 44, 41.56 / 10025870, Maria Jose Valentim dos Santos Costa, 17.35, 33, 26.25, 44, 43.60 / 10004324, Maria Jovanna Pereira Santos Costa, 19.39, 31, 40.47, 42, 59.86 / 10020897, Maria Joyce Andrade, 15.31, 32, 40.47, 48, 55.78 / 10012921, Maria Jucelia dos Anjos Santos, 17.35, 33, 24.06, 43, 41.41 / 10028150, Maria Julia Costa Paranhos Leao, 15.31, 32, 35.00, 48, 50.31 / 10038642, Maria Juliany da Silva Santos, 23.47, 34, 27.34, 44, 50.81 / 10025152, Maria Karine Gomes de Oliveira, 15.31, 27, 33.91, 42, 49.22 / 10008115, Maria Karolina de Souza Rodrigues, 11.22, 26, 25.16, 37, 36.38 / 10030833, Maria Katiana Tenorio da Silva, 11.22, 30, 36.09, 46, 47.31 / 10020991, Maria Larissa Fonseca Barbosa, 22.45, 32, 35.00, 45, 57.45 / 10016630, Maria Layanne dos Santos Lima, 17.35, 30, 39.38, 46, 56.73 / 10023210, Maria Leticia Pereira Ramos, 15.31, 31, 40.47, 45, 55.78 / 10014603, Maria Liduina Uchoa Felix, 17.35, 31, 21.88, 37, 39.23 / 10024709, Maria Luanna Elayn de Goncalves de Carvalho, 17.35, 31, 24.06, 40, 41.41 / 10016585, Maria Lucelia dos Santos Cavalcante, 14.29, 30, 22.97, 40, 37.26 / 10030658, Maria Lucia Rodrigues da Silva, 25.51, 37, 30.63, 46, 56.14 / 10032328, Maria Lucia Santos Jacinto da Silva, 13.27, 22, 29.53, 34, 42.80 / 10006375, Maria Luciana da Silva, 13.27, 31, 32.81, 47, 46.08 / 10028344, Maria Luciane Silva Rosa Vieira, 11.22, 30, 39.38, 50, 50.60 / 10031910, Maria Lucivania de Almeida, 12.24, 25, 31.72, 42, 43.96 / 10000024, Maria Luisa da Silva Almeida, 11.22, 30, 35.00, 48, 46.22 / 10037960, Maria Luiza Bezerra Oliveira, 13.27, 27, 24.06, 35, 37.33 / 10026321, Maria Luiza de Alcantara Santos Leme, 19.39, 34, 28.44, 45, 47.83 / 10022630, Maria Luzineide Bizarria Pinto, 13.27, 24, 36.09, 44, 49.36 / 10023601, Maria Maciedja Oliveira da Silva, 13.27, 31, 25.16, 41, 38.43 / 10025217, Maria Macilene da Silva Barros, 17.35, 31, 31.72, 44, 49.07 / 10020365, Maria Madalena Bernardo de Melo Ferreira, 13.27, 29, 31.72, 41, 44.99 / 10010809, Maria Margareth Calheiros Moura, 13.27, 30, 29.53, 45, 42.80 / 10040622, Maria Marilene Soares Brabosa Granja, 13.27, 31, 28.44, 45, 41.71 / 10035182, Maria Marylly Ferreira Francisco, 17.35, 24, 28.44, 30, 45.79 / 10014269, Maria Mayara Stephanne de Medeiros Freitas, 15.31, 29, 39.38, 45, 54.69 / 10023558, Maria Mercedes Tavares Vanderley, 15.31, 32, 37.19, 49, 52.50 / 10012413, Maria Mikaelle Dantas de Novais, 22.45, 33, 35.00, 38, 57.45 / 10022953, Maria Mylena Costa Franco, 18.37, 24, 37.19, 37, 55.56 / 10042550, Maria Natana Silva Cardoso, 16.33, 30, 33.91, 43, 50.24 / 10025729, Maria Nathaly Couto Lira, 19.39, 33, 39.38, 45, 58.77 / 10018751, Maria Quiteria dos Santos, 13.27, 26, 30.63, 38, 43.90 / 10030022, Maria Rafaela Bastos da Silva, 11.22, 30, 35.00, 48, 46.22 / 10015790, Maria Renata Barbosa da Silva, 17.35, 33, 30.63, 46, 47.98 / 10027885, Maria Rosa Goncalves Nunes, 23.47, 33, 33.91, 42, 57.38 / 10035259, Maria Rosa Santos Vieira, 12.24, 25, 24.06, 39, 36.30 / 10038788, Maria Roseane dos Santos Marques, 19.39, 34, 21.88, 42, 41.27 / 10005844, Maria Rosimeire Santos da Silva, 15.31, 28, 26.25, 39, 41.56 / 10010048, Maria Sandinea Bezerra, 11.22, 30, 26.25, 41, 37.47 / 10014172, Maria Santos Casado, 21.43, 33, 32.81, 41, 54.24 / 10022546, Maria Selma Lins Tavares, 18.37, 25, 24.06, 29, 42.43 / 10015533, Maria Silvana Santos de Farias, 15.31, 32, 22.97, 39, 38.28 / 10025423, Maria Sylvania da Silva, 19.39, 34, 21.88, 42, 41.27 / 10030386, Maria Sonaly Carvalho de Souza, 15.31, 32, 30.63, 46, 45.94 / 10020901, Maria Sonia Lucena, 23.47, 34, 51.49, 49, 74.88 / 10042001, Maria Suelen Goncalves Bezerra, 11.22, 28, 27.34, 44, 38.56 / 10037281, Maria Tatiane Monteiro Bezerra, 14.29, 31, 25.16, 41, 39.45 / 10002118, Maria Thais Ramos da Silva, 14.29, 16, 26.25, 34, 40.54 / 10034273, Maria Valdez Ferreira, 14.29, 30, 27.34, 43, 41.63 / 10008970, Maria Valdinete da Silva, 11.22, 23, 25.16, 35, 36.38 / 10033294, Maria Veronica Hipolito dos Santos, 21.43, 35, 37.19, 49, 58.62 / 10034828, Maria Versiane Magalhães Costa, 13.27, 29, 22.97, 36, 36.24 / 10030227, Maria Viviane de Sousa Ferreira Lima, 13.27, 31, 30.63, 46, 43.90 / 10030768, Maria Wedja dos Santos, 24.49, 36, 24.06, 43, 48.55 / 10035847, Maria Willianne Alves do Nascimento, 13.27, 31, 26.25, 44, 39.52 / 10035236, Maria Wilma da Cunha Correia, 15.31, 27, 53.59, 53, 68.90 / 10026768, Maria Yasmim Alves de Moraes Amorim, 11.22, 27, 45.94, 51, 57.16 / 10025980, Maria Yasmin da Silva Moia, 14.29, 30, 33.91, 41, 48.20 / 10007531, Maria Zenaide Santos de Paula Silva, 17.35, 33, 43.75, 52, 61.10 / 10034140, Mariana Abreu Andrade Cirilo, 39.80, 44, 50.31, 55.90.11 / 10015409, Mariana Alves Calixto de Oliveira, 15.31, 30, 26.25, 40, 41.56 / 10019386, Mariana Alves da Silva, 15.31, 32, 35.00, 48, 50.31 / 10032880, Mariana Barbosa Barros, 24.49, 36, 45.94, 50, 70.43 / 10014203, Mariana Barbosa da Silva, 20.41, 31, 42.66, 48, 63.07 / 10025204, Mariana Bispo Guimaraes, 17.35, 30, 26.25, 39, 43.60 / 10000792, Mariana Candida dos Santos Fontes, 13.27, 25, 38.28, 42, 51.55 / 10028826, Mariana Cavalcante Ferraz, 11.22, 30, 38.28, 48, 49.50 / 10012050, Mariana da Silva Pacheco, 22.45, 30, 25.16, 33, 47.61 / 10023502, Mariana das Gracas dos Santos Pereira, 14.29, 30, 21.88, 41, 36.17 / 10036454, Mariana de Barros Correia, 17.35, 33, 21.88, 42, 39.23 / 10021122, Mariana de Souza Barros, 13.27, 24, 33.91, 40, 47.18 / 10015808, Mariana Diniz Monteiro de Melo, 17.35, 31, 35.00, 46, 52.35 / 10007330, Mariana dos Santos, 22.45, 30, 26.25, 36, 48.70 / 10018383, Mariana Elisa Oliveira Lima, 19.39, 34, 32.81, 47, 52.20 / 10005636, Mariana Ferreira Ramalho, 13.27, 31, 32.81, 47, 46.08 / 10039429, Mariana Gama da Camara Rocha, 11.22, 30, 28.44, 45, 39.66 / 10011816, Mariana Gomes de Oliveira, 21.43, 35, 28.44, 45, 49.87 / 10011556, Mariana Gonzaga de Souza Omena, 25.51, 35, 37.19, 42, 62.70 / 10033980, Mariana Jordao Marques, 19.39, 33, 21.88, 38, 41.27 / 10009618, Mariana Karollyne Araujo de Melo, 16.33, 28, 26.25, 34, 42.58 / 10030444, Mariana Lemos Tonet, 20.41, 34, 24.06, 43, 44.47 / 10006515, Mariana Lira de Souza, 11.22, 30, 28.44, 45, 39.66 / 10037007, Mariana Lopes Avila, 27.55, 38, 32.81, 47, 60.36 / 10021720, Mariana Lopes Duraes, 15.31, 32, 24.06, 43, 39.37 / 10016028, Mariana Maria Pereira Cintra Farias, 17.35, 29, 28.44, 38, 45.79 / 10014093, Mariana Milessa Santos Lima, 15.31, 32, 24.06, 43, 39.37 / 10042735, Mariana Regueira Lucena, 15.31, 30, 40.47, 46, 55.78 / 10007460, Mariana Tavares dos Santos, 22.45, 31, 31.72, 40, 54.17 / 10040935, Mariana Torres da Rocha, 23.47, 36, 32.81, 47, 56.28 / 10021401, Mariana Tosta Leal, 15.31, 32, 21.88, 42, 37.19 / 10011469, Mariana Xavier da Silva, 17.35, 31, 30.63, 42, 47.98 / 10022587, Mariana Fernandes dos Santos, 17.35, 30, 38.28, 46, 55.63 / 10030243, Mariana Ferreira do Espirito Santo, 21.43, 35, 26.25, 41, 47.68 / 10008202, Mariana Moraes Oliveira, 15.31, 31, 41.56, 44, 56.87 / 10029110, Mariangela Albuquerque de Abreu, 10.20, 23, 37.19, 46, 47.39 / 10037642, Marianna Amaral Alencar Monteiro, 17.35, 32, 28.44, 44, 45.79 / 10011413, Marianna Goncalves de Andrade, 25.51, 34, 44.84, 47, 70.35 / 10001704, Marianna Theresa Lucio de Carvalho Faria, 11.22, 28, 26.25, 42, 37.47 / 10000417, Marianna Buarque de Gouveia, 21.43, 33, 36.09, 48, 57.52 / 10034202, Marianna Vanessa Santos Lima, 13.27, 25, 22.97, 34, 36.24 / 10019846, Marianny de Medeiros de Moraes, 10.20, 19, 29.53, 33, 39.73 / 10003012, Mariany Nunes da Silva Oliveira, 16.33, 30, 36.09, 46, 52.42 / 10010879, Mariany Oliveira Nascimento, 13.27, 30, 29.53, 40, 42.80 / 10017490, Marília Anjos Barreto, 21.43, 32, 31.72, 34, 53.15 / 10033913, Marília Barbara Ribeiro Vitorino, 13.27, 30, 29.53, 44, 42.80 / 10014626, Marília Barbosa de Albuquerque Cardoso, 11.22, 30, 32.81, 47, 44.03 / 10020967, Marília Cavalcanti Borba, 19.39, 34, 28.44, 45, 47.83 / 10008323, Marília dos Santos Lopes Lima, 11.22, 29, 33.91, 38, 45.13 / 10023448, Marília Ferreira de Lima, 20.41, 31, 28.44, 40, 48.85 / 10017330, Marília Gabriela dos Santos Lima Souza, 15.31, 26, 22.97, 35, 38.28 / 10015431, Marília Grazielle Gomes dos Santos, 11.22, 27, 33.91, 43, 45.13 / 10026437, Marília Vieira Cavalcante, 16.33, 26, 29.53, 34, 45.86 / 10006552, Marina Bina Omena Farias, 14.29, 27, 29.53, 37, 43.82 / 10041272, Marina de Souza Machado, 12.24, 26, 25.16, 40, 37.40 / 10018342, Marina Gomes da Silva Pontes, 15.31, 30, 41.56, 44, 56.87 / 10002769, Marina Martins Soares da Silva, 18.37, 27, 51.41, 50, 69.78 / 10040232, Marina Montenegro Tenorio Cavalcante, 15.31, 32, 24.06, 43, 39.37 / 10013462, Marina Rodrigues Carvalho, 29.59, 39, 40.47, 44, 70.06 / 10010553, Marina Eufasias da Silva, 13.27, 26, 29.53, 38, 42.80 / 10026359, Marinnara Danielly Batista Porfirio Silva, 14.29, 26, 24.06, 34, 38.35 / 10020747, Mario Lucena Sarmento Neto, 17.35, 31, 26.25, 38, 43.60 / 10018856, Marisete de Queiroz Melo, 25.51, 32, 37.19, 39, 62.70 / 10001006, Marivalda Alves de Lima, 13.27, 26, 26.25, 43, 39.52 / 10037835, Marla Viviane Bispo Santos, 21.43, 35, 26.25, 44, 47.68 / 10019511, Marlyne Andrade Abreu, 24.49, 34, 33.91, 44, 58.40 / 10008978, Marlise Gomes dos Santos, 10.20, 26, 27.34, 32, 37.54 / 10004798, Marlon Belo dos Santos, 19.39, 25, 24.06, 37, 43.45 / 10021582, Marluce Lourenco de Lira, 22.45, 34, 25.16, 39, 47.61 / 10017529, Marluce Maria dos Santos, 21.43, 32, 25.16, 39, 46.59 / 10030871, Marius Dilvo Melo Souza, 12.24, 28, 26.25, 38, 38.49 / 10042289, Marta Francelina Araujo Lopes, 19.39, 34, 28.44, 45, 47.83 / 10020691, Marta Gleice Firmino, 19.39, 26, 33.91, 40, 53.30 / 10030854, Marta Lavinia Vasconcelos Martins, 15.31, 32, 24.06, 43, 39.37 / 10034664, Marta Leite, 14.29, 31, 29.53, 42, 43.82 / 10025855, Marta Machado de Carvalho, 20.41, 30, 36.09, 40, 56.50 / 10030868, Marta Maria Teles da Silva, 19.39, 34, 21.88, 42, 41.27 / 10001831, Marta Mauricia Limeira de Oliveira, 13.27, 31, 39.38, 50, 52.65 / 10041620, Marta Piedade de Cerqueira Santos, 13.27, 31, 26.25, 44, 39.52 / 10000256, Marta Soares dos Santos, 16.33, 27, 27.34, 39, 43.67 / 10034113, Martha Suelen Vitorio dos Santos, 11.22, 30, 28.44, 45, 39.66 / 10027214, Martha Veronica Silva Umbelino de Lima, 17.35, 30, 21.88, 35, 39.23 / 10042955, Mary Cleia de Almeida Nascimento, 13.27, 30, 29.53, 43, 42.80 / 10042086, Mary Lise Viana de Almeida, 23.47, 29, 26.25, 32, 49.72 / 10035849, Marya Taynah Franca Gomes, 17.35, 31, 30.63, 38, 47.98 / 10016662, Maryanna Alana Bezerra de Lima, 15.31, 26, 24.06, 31, 39.37 / 10006414, Maryanna Ferreira Roque da Silva, 13.27, 31, 24.06, 38, 37.33 / 10029122, Marydianne Magalhães dos Santos, 13.27, 26, 32.81, 40, 46.08 / 10014121, Marylly Fonseca Costa Matos, 21.43, 32, 26.25, 34, 47.68 / 10037602, Mateus Demetrius Cavalcanti, 19.39, 34, 28.44, 45, 47.83 / 10004089, Mateus Araruna de Souza, 27.55, 34, 38.28, 44, 65.83 / 10028783, Mateus de Matos Lopes, 19.39, 34, 39.38, 50, 58.77 / 10014714, Mateus Ferreira Santos, 19.39, 34, 28.44, 45, 47.83 / 10027725, Mateus Matos da Silva, 23.47, 36, 39.38, 50, 62.85 / 10029258, Mauricelia Michiles dos Santos, 11.22, 30, 37.19, 49, 48.41 / 10026623, Mauricio Silva Veloso Nobre, 15.31, 32, 39.38, 50, 54.69 / 10029012, Maurilio Max Silva de Souza, 11.22, 30, 35.00, 48, 46.22 / 10018602, Maxhely de Fatima Andrade Goncalves, 13.27, 31, 39.38, 50, 52.65 / 10037411, Maxilaine Clementino Almeida, 13.27, 31, 24.06, 43, 37.33 / 10027782, Maxwell Mendonca Galindo, 23.47, 36, 41.56, 51, 65.03 / 10020913, Mayame Manoela Nunes, 26.53, 36, 26.25, 36, 52.78 / 10006327, Mayanne Santos Sousa, 18.37, 33, 22.97, 37, 41.34 / 10012776, Mayara de Lima Rodrigues Gouveia, 22.45, 33, 37.19, 42, 59.64 / 10018593, Mayara de Melo Cantão Cedrim Lessa, 31.63, 38, 29.53, 44, 61.16 / 10008807, Mayara Ferreira Calixto, 21.43, 25, 26.25, 31, 47.68 / 10036504, Mayara Granja Rocha, 12.24, 26, 25.16, 31, 37.40 / 10006573, Mayara Jordao Oliveira Santos, 14.29, 28, 38.28, 45, 52.57 / 10000671, Mayara Krystina de Lima Freitas, 25.51, 34, 39.38, 45, 64.89 / 10033838, Mayara Lais de Oliveira Bomfim, 19.39, 34, 30.63, 46, 50.02 / 10029830, Mayara Lima da Rocha Fontes, 15.31, 26, 31.72, 37, 47.03 / 10005142, Mayara Mota de Oliveira, 19.39, 34, 54.69, 57, 74.08 / 10039554, Mayara Pereira de Oliveira, 18.37, 23, 25.16, 37, 43.53 / 10001147, Mayara Priscilla Santos Silva, 22.45, 35, 45.94, 44, 68.39 / 10025057, Mayara Reysila Merscher, 20.41, 31, 35.00, 44, 55.41 / 10037563, Mayara Samantha Ferreira Silva, 18.37, 31, 29.53, 43, 47.90 / 10037912, Mayara Santos Cavalcante, 15.31, 32, 35.00, 48, 50.31 / 10029476, Maycom Cassiano de Santana, 15.31, 31, 43.75, 49, 59.06 / 10004479, Maylane Caterina da Silva Ramos, 17.35, 29, 31.72, 40, 49.07 / 10039163, Mayllane Stephanie Gomes da Silva, 13.27, 31, 24.06, 43, 37.33 / 10026950, Maylla Barbara Almeida Santos, 20.41, 26, 24.06, 28, 44.47 / 10001662, Mayna Kallayne da Silva, 12.24, 29, 25.16, 40, 37.40 / 10000067, Maynara Lins da Silva Gomes, 17.35, 33, 30.63, 46, 47.98 / 10003661, Mayra Bezerra Dias, 13.27, 28, 40.47, 46, 53.74 /

10000188, Mayra Bruna de Farias Santos, 28.57, 35, 41.56, 43, 70.13 / 10023971, Mayra Cristina da Silva Lins, 13.27, 24, 24.06, 37, 37.33 / 10026397, Mayra Leandro da Silva, 17.35, 33, 32.81, 47, 50.16 / 10001916, Mayra Luana Santos de Oliveira, 11.22, 25, 28.44, 40, 39.66 / 10038605, Mayra Renata de Lima Canuto, 20.41, 28, 29.53, 37, 49.94 / 10037598, Mayra Villiany Siqueira Damasceno, 14.29, 28, 29.53, 39, 43.82 / 10040697, Mayrlane Gomes Godoy, 11.22, 29, 26.25, 37, 37.47 / 10008206, Maysa Ferreira dos Santos, 16.33, 28, 35.00, 42, 51.33 / 10028956, Maysa Kelly Pinheiro dos Santos, 24.49, 32, 24.06, 30, 48.55 / 10003025, Maysa Maria Calheiros de Melo, 17.35, 32, 27.34, 43, 44.69 / 10025914, Maysa Patriota Oliveira, 20.41, 32, 29.53, 41, 49.94 / 10011869, Maysa Rayanne Cardozo Lopes, 14.29, 28, 41.56, 47, 55.85 / 10027033, Mayza Correia dos Santos, 15.31, 32, 35.00, 48, 50.31 / 10009111, Meanne Raquel Santos Amorim Tavares, 22.45, 34, 2.65, 38, 48.70 / 10032847, Meire Barroso Loureto, 19.39, 33, 28.44, 40, 47.83 / 10037993, Meirivalda Barbosa Torres Wanderley, 13.27, 31, 30.63, 46, 43.90 / 10028554, Meiryona Shirlei dos Santos Silva, 29.59, 39, 37.19, 49, 66.78 / 10017549, Mercia Augustinho da Silva, 23.47, 32, 21.88, 31, 45.35 / 10035689, Mercia Batista da Silva Barbosa, 15.31, 32, 39.38, 50, 54.69 / 10030904, Mercia Rosana Cantorino Costa, 11.22, 30, 37.19, 49, 48.41 / 10029428, Mercia Vieira Silva, 23.47, 36, 30.63, 46, 54.10 / 10004432, Merielli Canuto Duarte Melo, 15.31, 32, 26.25, 44, 41.56 / 10019229, Meriane Alves da Silva, 20.41, 24, 27.34, 35, 47.75 / 10002692, Mey Ling Nuners Ferreira Lobo, 25.51, 31, 27.34, 36, 52.85 / 10028788, Meyrevania Costa Lima, 22.45, 32, 40.47, 45, 62.92 / 10016936, Michel Allysson Batista, 24.49, 34, 33.91, 45, 58.40 / 10012355, Michelane Silva Lima, 13.27, 30, 31.72, 43, 44.99 / 10019433, Michele Cardoso da Silva, 17.35, 33, 21.88, 42, 39.23 / 10041552, Michele Ferreira Lino, 14.29, 30, 25.16, 40, 39.45 / 10008052, Michele Gomes Vieira, 17.35, 26, 21.88, 36, 39.23 / 10006046, Michele Oliveira de Lima, 16.33, 27, 50.31, 49, 66.64 / 10026841, Micheline Ariana da Silva Gomes, 14.29, 28, 33.91, 39, 48.20 / 10018204, Micheline Nogueira Miranda, 17.35, 33, 30.63, 46, 47.98 / 10013320, Michelle Aline Gomes da Silva, 19.39, 31, 38.28, 43, 57.67 / 10031964, Michelle Maria de Farias Coutinho, 14.29, 28, 32.81, 47, 47.10 / 10031884, Michelle Maria Magalhães de Azevedo Nunes, 20.41, 26, 43.75, 43, 64.16 / 10025616, Michelle Polianne Barbosa Magalhães, 15.31, 27, 28.44, 39, 43.75 / 10001226, Michelli Flor dos Santos, 14.29, 26, 30.63, 35, 44.92 / 10043216, Michelli Patricia Neves Rodrigues, 21.43, 35, 28.44, 45, 49.87 / 10030985, Michelly dos Santos Pereira Mendonça, 17.35, 33, 28.44, 45, 45.79 / 10017435, Michelly Soares da Silva, 19.39, 31, 30.63, 37, 50.02 / 10007692, Midian dos Santos Silva, 13.27, 26, 26.25, 37, 39.52 / 10013213, Midian Lea Nemesio Cavalcante Lopes, 23.47, 27, 29.53, 29, 53.00 / 10014327, Mikaela Maria de Souza Lima, 10.20, 29, 36.09, 43, 46.29 / 10038413, Mikaelly Custodio de Jesus, 13.27, 25, 30.63, 40, 43.90 / 10011818, Mikellyne Ryanelle Nascimento da Silva, 18.37, 32, 35.00, 45, 53.37 / 10020348, Milaine Amanda da Silva Santos, 12.24, 27, 28.44, 42, 40.68 / 10008441, Milca Silicia Moraes Pessoa, 26.53, 37, 37.19, 48, 63.72 / 10004185, Milena Antonielly Cirilo Ferreira, 10.20, 27, 42.66, 48, 52.86 / 10012260, Milena Coutinho Costa Cruz, 14.29, 28, 47.03, 50, 61.32 / 10029270, Milena dos Santos Barbosa, 18.37, 27, 27.34, 36, 45.71 / 10031742, Milena Souza Costa, 19.39, 26, 33.91, 36, 53.30 / 10036646, Milena Wanderley Pinto, 16.33, 28, 22.97, 35, 3.90 / 10038200, Milene Toghi, 17.35, 28, 37.19, 44, 54.54 / 10032479, Milesey da Silva Acacio, 25.51, 32, 31.72, 40, 57.23 / 10027269, Millene Ferreira Gomes, 17.35, 33, 33.91, 47, 51.26 / 10024759, Miqueias Luis da Silva, 21.43, 27, 37.19, 39, 58.62 / 10029937, Miqueias Silva do Nascimento, 10.20, 26, 26.25, 38, 36.45 / 10007893, Mirella Mptenegro dos Santos 13.27, 31, 33.91, 46, 47.18 / 10015513, Mirelle dos Santos, 28.57, 34, 40.47, 41, 69.04 / 10040336, Mirelle Maria Agra de Oliveira, 17.35, 33, 28.44, 45, 45.79 / 10007216, Mirelly Barbosa Cortez, 19.39, 34, 38.28, 45, 57.67 / 10013977, Mirelly Ferreira de Lima, 24.49, 31, 45.94, 45, 70.43 / 10034831, Miria Lidia dos Santos Silva, 13.27, 31, 42.66, 50, 55.93 / 10015969, Miriam Sampaio Quintela de Andrade, 21.43, 35, 26.25, 44, 47.68 / 10019877, Mirian Karla Araujo Bento, 20.41, 37, 33.91, 44, 63.50 / 10031312, Miriane Lima da Rocha, 13.27, 31, 28.44, 45, 41.71 / 10030845, Mirlene Kelly Ferro da Silva, 19.39, 31, 25.16, 39, 44.55 / 10016012, Mitally da Fonseca Silva Gusmao, 20.41, 31, 33.91, 39, 54.32 / 10009144, Mizraim Alves dos Santos, 17.35, 31, 21.88, 42, 39.23 / 10042121, Mo nica Caroline Rolim dos Santos, 21.43, 35, 25.16, 43, 46.59 / 10023475, Monica Galdino da Silva, 14.29, 20, 30.63, 37, 44.92 / 10013243, Monica Gomes da Silva, 17.35, 33, 21.88, 42, 39.23 / 10036975, Monica Gomes dos Santos, 18.37, 33, 30.63, 46, 49.00 / 10005172, Monica Leao de Cerqueira, 21.43, 34, 29.53, 45, 50.96 / 10027487, Monica Santos Matos, 25.51, 33, 36.09, 43, 61.60 / 10021337, Monica Socorro de Oliveira, 19.39, 32, 24.06, 34, 43.45 / 10014795, Monica Suelly Silva de Araujo, 22.45, 34, 28.44, 42, 50.89 / 10033551, Monik Kelly Santos Lima, 14.29, 23, 33.91, 37, 48.20 / 10004767, Monik Provatti Nascimento, 19.39, 33, 30.63, 43, 50.02 / 10014685, Monikelly Carmo da Silva, 11.22, 23, 33.91, 42, 45.13 / 10034910, Monique Araujo Bezerra Melo, 17.35, 33, 32.81, 47, 50.16 / 10036704, Monique Aristides Guedes, 15.31, 32, 32.81, 47, 48.12 / 10035807, Monique Batinga Leite, 13.27, 28, 24.06, 33, 37.33 / 10038885, Monique Caroline Macedo Oliveira, 15.31, 32, 37.19, 49, 52.50 / 10022741, Monique Cordeiro da Silva, 10.20, 26, 28.44, 43, 38.64 / 10036559, Monique de Franca Canuto, 18.37, 25, 41.56, 43, 59.93 / 10019276, Monique Maria de Lima Nascimento, 18.37, 25, 37.19, 43, 55.56 / 10037268, Monique Silva Calheiros, 15.31, 23, 32.81, 37, 48.12 / 10021714, Monique Suiane Cavalcante Calheiros, 15.31, 26, 32.81, 36, 48.12 / 10031549, Moniza Correia da Silva, 20.41, 31, 36.09, 42, 56.50 / 10028754, Monize Emanuelle Quintiliano de Oliveira, 20.41, 25, 36.09, 36, 56.50 / 10026646, Monnique Batistados Santos, 17.35, 33, 24.06, 43, 41.41 / 10038118, Moryara Maria Correia Costa, 29.59, 39, 38.28, 45, 67.87 / 10010094, Moryke Andressa da Silva Cirilo, 21.43, 35, 35.00, 46, 56.43 / 10036759, Morynque Guedes Dantas Lira, 12.24, 26, 43.75, 49, 55.99 / 10006820, Morgana Carolina dos Santos Gonçalves, 20.41, 30, 25.16, 33, 45.57 / 10013499, Morgana de Moura Gomes Silva, 19.39, 32, 22.97, 41, 42.36 / 10027356, Morgana Thereza Gomes de Oliveira, 17.35, 33, 24.06, 43, 41.41 / 10013252, Morganna Y onara Ribeiro Tavares, 13.27, 30, 24.06, 39, 37.33 / 10018325, Mosabelle Rodrigues Brasileiro Monteiro, 14.29, 30, 21.88, 41, 36.17 / 10029728, Myrtyrs Ferreira da Silva, 17.35, 33, 26.25, 44, 43.60 / 10005110, Mykaelle Elizita Queiroz Pacheco, 13.27, 29, 33.91, 45, 47.18 / 10039729, Mylena Bomfim Albuquerque, 15.31, 32, 32.81, 43, 48.12 / 10005773, Mylena Cristina Clementino Albuquerque, 14.29, 29, 39.38, 44, 53.67 / 10032972, Mylena de Sousa Goes, 12.24, 28, 26.25, 40, 38.49 / 10016493, Mylena Jully Guilherme Oliveira, 14.29, 29, 41.56, 47, 55.85 / 10033484, Mylena Maria Gitai Soares, 11.22, 28, 27.34, 43, 38.56 / 10011729, Mylena Paulina Malaquias Silva Lemos, 27.55, 33, 29.53, 38, 57.08 / 10038082, Mylka Nascimento da Silva dos Santos, 21.43, 35, 39.38, 50, 60.81 / 10017232, Myllena Caroline Vital Ferreira, 15.31, 32, 30.63, 46, 45.94 / 10033586, Myllena Ferreira Garcia, 19.39, 34, 32.81, 47, 52.20 / 10013737, Myllka Gomes de Almeida, 14.29, 31, 32.81, 43, 47.10 / 10012795, Myria Isly da Silva Gomes Dias, 11.22, 24, 26.25, 35, 37.47 / 10031470, Myrlla Leite Oliveira Fonseca, 13.27, 31, 37.19, 49, 50.46 / 10036402, Myrna Lins Tenorio, 16.33, 28, 31.72, 40, 48.05 / 10037302, Naama Ramos e Silva, 31.63, 40, 21.88, 42, 53.51 / 10011146, Naara Rayssa Nascimento da Silva, 25.51, 35, 41.56, 48, 67.07 / 10031361, Nadia Dariely de Souza Santos, 20.41, 29, 27.34, 40, 47.75 / 10025459, Nadia Fernanda Nolasco dos Santos, 26.53, 32, 26.25, 30, 52.78 / 10008569, Nadia Larissa Henrique de Lima, 21.43, 35, 37.19, 49, 58.62 / 10026170, Nadja Nascimento dos Santos, 28.57, 38, 41.56, 48, 70.13 / 10022304, Nadjane da Silva Sena, 18.37, 29, 22.97, 39, 41.34 / 10024210, Nagivania de Farias Pontes, 15.31, 31, 26.25, 42, 41.56 / 10035701, Naiara Maria da Silva Palmeira, 12.24, 23, 25.16, 33, 37.40 / 10024909, Nailton Lucio Clemente de Luna, 21.43, 33, 27.34, 39, 48.77 / 10015110, Nair Cristina Leite Nunes, 18.37, 32, 50.31, 53, 68.68 / 10026862, Naira Araujo Batista da Silva, 21.43, 35, 48.13, 54, 69.56 / 10010902, Naira Gabriela Protazio de Oliveira, 17.35, 31, 27.34, 41, 44.69 / 10040460, Naise de Moura Dantas, 15.31, 28, 27.34, 37, 42.65 / 10018645, Nalitha Raidee Nunes, 15.31, 32, 21.88, 42, 37.19 / 10012195, Nancy Barbosa dos Santos, 17.35, 33, 26.25, 44, 43.60 / 10032284, Nara Gomes da Silva, 12.24, 28, 30.63, 43, 42.87 / 10033471, Natali da Silva Ramos, 11.22, 30, 39.38, 50, 50.60 / 10033357, Natalia Alves Gomes Moraes, 16.33, 29, 24.06, 35, 40.39 / 10023958, Natalia Beatriz Tavares de Sousa, 30.61, 36, 35.00, 47, 65.61 / 10019290, Natalia Bragatto Lazaretti, 10.20, 22, 37.19, 46, 47.39 / 10021426, Natalia Cavalcante Duque, 15.31, 32, 26.25, 44, 41.56 / 10023391, Natalia Colatino Veiga Melo, 27.55, 38, 30.63, 46, 58.18 / 10039561, Natalia Jessica da Silva, 17.35, 33, 24.06, 43, 41.41 / 10038683, Natalia Maria Coelho, 22.45, 33, 31.72, 45, 54.17 / 10003159, Natalia Oliveira dos Santos Avelino, 13.27, 31, 26.25, 44, 39.52 / 10002169, Natalia Rodrigues Cavalcante, 14.29, 30, 32.81, 40, 47.10 / 10008583, Natali de Oliveira Guedes, 13.27, 31, 28.44, 45, 41.71 / 10007681, Natally Cris de Oliveira Silva, 11.22, 30, 30.63, 46, 41.85 / 10037365, Nataly Alves Deabreu, 33.67, 41, 24.06, 42, 57.73 / 10026205, Nataly Barbosa de Oliveira, 11.22, 28, 47.03, 49, 58.25 / 10022929, Nataly Lins Sodre, 17.35, 33, 26.25, 44, 43.60 / 10001405, Nataly Mayara Cavalcante Gomes, 30.61, 36, 39.38, 41, 69.99 / 10013685, Natana Leide Alves de Souza, 17.35, 33, 26.25, 44, 43.60 / 10009376, Natanael Feitoza Santos, 20.41, 34, 39.38, 50, 59.79 / 10004992, Natanael Santos Silva, 19.39, 25, 30.63, 34, 50.02 / 10022119, Natanna Weslane Ferreira dos Santos, 14.29, 29, 29.53, 43, 43.82 / 10004534, Nathalia Andressa da Silva Santos os, 14.29, 30, 41.56, 47, 55.85 / 10017347, Nathalia Bezerra Porto Mendes, 15.31, 31, 31.72, 46, 47.03 / 10027833, Nathalia Bianca Gomes da Nobrega, 20.41, 31, 39.38, 41, 59.79 / 10005705, Nathalia Farias Granja Melo, 26.53, 35, 41.56, 45, 68.09 / 10040721, Nathalia Kelly Alves Silva, 22.45, 33, 25.16, 36, 47.61 / 10008835, Nathalia Keyte Alves Silva, 11.22, 26, 28.44, 31, 39.66 / 10028719, Nathalia Lima da Silva, 24.49, 33, 26.25, 40, 50.74 / 10006649, Nathalia Maria de Oliveira Chagas Barros, 10.20, 24, 27.34, 36, 37.54 / 10000675, Nathalia Medeiros Martins, 28.57, 36, 40.47, 45, 69.04 / 10018216, Nathalia Melo Duarte, 11.22, 30, 26.25, 44, 37.47 / 10010994, Nathalia Menezes da Rocha, 11.22, 30, 28.44, 45, 39.66 / 10025418, Nathalia Santana Salmeron, 17.35, 28, 27.34, 40, 44.69 / 10042964, Nathalia Silva de Oliveira Cruz, 16.33, 28, 27.34, 37, 43.67 / 10000440, Nathalia Silva de Souza, 21.43, 35, 30.63, 46, 52.06 / 10022041, Nathalie Conrado Soares, 18.37, 27, 40.47, 42, 58.84 / 10004842, Nathalie Resende Tenorio Lopes, 18.37, 33, 41.56, 49, 59.93 / 10011912, Nathaly Alves Cavalcante, 13.27, 30, 31.72, 45, 44.99 / 10015362, Nathalya da Silva Martins, 18.37, 33, 37.19, 46, 55.56 / 10003172, Nathanielo Gomes Simao, 10.20, 28, 26.25, 42, 36.45 / 10016363, Natiany Ferreira Barros dos Santos, 11.22, 30, 35.00, 46, 46.22 / 10006260, Nayala Anatalia de Lourdes Galindo, 19.39, 33, 26.25, 44, 45.64 / 10001707, Nayane Alves Siqueira, 26.53, 37, 43.75, 48, 70.28 / 10004038, Nayane Nayara do Nascimento Galdino, 13.27, 27, 27.34, 41, 40.61 / 10028393, Nayanne Laira Ribeiro Alves, 11.22, 29, 28.44, 38, 39.66 / 10001999, Nayara Adriana da Silva, 11.22, 30, 35.00, 48, 46.22 / 10002683, Nayara Alexandra Rodrigues da Silva, 23.47, 33, 40.47, 46, 63.94 / 10011865, Nayara dos Santos, 13.27, 18, 31.72, 38, 44.99 / 10038450, Nayara Rafaela Holanda Oliveira, 17.35, 28, 37.19, 39, 54.54 / 10019282, Nayara Ranielli da Costa, 16.33, 30, 31.72, 42, 48.05 / 10007157, Nayara Vilela de Farias Serranegra, 19.39, 34, 30.63, 46, 50.02 / 10018509, Naylla Barros de Oliveira Sales, 12.24, 27, 30.63, 40, 42.87 / 10007583, Nayra Bianca da Costa Maciel, 25.51, 37, 2.65, 44, 51.76 / 10037202, Nayra Graziella Nobrega dos Santos, 16.33, 27, 35.00, 44, 51.33 / 10036715, Nayrane Kissiele Santos Oliveira, 17.35, 33, 37.19, 49, 54.54 / 10011355, Neane Canuto Tomaz, 14.29, 25, 22.97, 38, 37.26 / 10024743, Neanes da Silva dos Santos, 17.35, 33, 24.06, 43, 41.41 / 10029390, Nedja Silva Araujo, 16.33, 28, 21.88, 38, 38.21 / 10003735, Neila Caroline Costa Santos, 21.43, 35, 35.00, 48, 56.43 / 10023021, Neilda de Franca Silva, 11.22, 30, 31.72, 46, 42.94 / 10034233, Neiluan e Gomes Lemos Rodrigues Santos, 23.47, 31, 30.63, 36, 54.10 / 10017360, Neizyza Santos Oliveira, 10.20, 22, 32.81, 39, 43.01 / 10005907, Neuma Francinete Gomes Pereira, 27.55, 38, 48.13, 54, 75.68 / 10022420, Neze Jaqueline Rosa Lima, 16.33, 26, 32.81, 40, 49.14 / 10000437, Nezilma Bernardo de Sousa, 16.33, 32, 21.88, 42, 38.21 / 10015365, Niara Viana de Souza, 17.35, 33, 30.63, 46, 47.98 / 10013014, Nicolas Barbosa dos Santos, 11.22, 25, 29.53, 39, 40.75 / 10042965, Nidia Caroline Marques Bezerra, 13.27, 31, 24.06, 43, 37.33 / 10037409, Niedja Rocha Lacerda, 14.29, 29, 22.97, 42, 37.26 / 10032995, Nirly Fernanda da Silva, 17.35, 33, 32.81, 47, 50.16 / 10000421, Nivea Maria de Paula Lima, 11.22, 30, 29.53, 45, 40.75 / 10025761, Nivea Matias Barbosa Francisco, 10.20, 25, 28.44, 37, 38.64 / 10019142, Nivea Stefani Vitor da Rocha, 16.33, 23, 33.91, 36, 50.24 / 10025187, Nivya Pollyana Bispo Janeiro, 13.27, 25, 33.91, 39, 47.18 / 10016048, Noedja Kelly Lauriano Gomes da Silva, 24.49, 34, 32.81, 44, 57.30 / 10024765, Noelma Pereira de Alcantara, 17.35, 33, 26.25, 44, 43.60 / 10031104, Norma de Assuncao, 30.61, 37, 39.38, 45, 69.99 / 10013119, Norma Luzia dos Santos Ferreira, 11.22, 30, 28.44, 45, 39.66 / 10032439, Nubia Oliveira do Nascimento, 22.47, 36, 30.63, 46, 54.10 / 10020229, Nubia Vanessa da Silva Tavares, 23.47, 34, 31.72, 40, 55.19 / 10025248, Nyeje Pereira dos Santos, 12.24, 25, 30.63, 42, 87.00 / 10011100, Nyvia Melo de Alencar, 10.20, 29, 32.81, 47, 43.01 / 10036421, Odete Aline Rodrigues Caju, 12.24, 27, 24.06, 38, 36.30 / 10001861, Olga Beatriz Pereira Viana, 17.35, 31, 30.63, 43, 47.98 / 10006329, Olga Helena Davila Aguiar Cardoso, 10.20, 29, 32.81, 47, 43.01 / 10036342, Oscar Gomes da Silva,

17.35, 26, 25.16, 35, 42.51 / 10021991, Otamis Ferreira Alves, 17.35, 27, 30.63, 37, 47.98 / 10021421, Ozorio Florentino da Silva Neto, 19.39, 34, 27.34, 43, 46.73 / 10017424, Pablo Mateus Medeiros Ferro, 14.29, 28, 38.28, 42, 52.57 / 10023834, Palloma Cristina de Melo Moraes, 15.31, 30, 30.63, 42, 45.94 / 10011254, Paloma Mayara Vieira de Macena Lima, 30.61, 37, 40.47, 46, 71.08 / 10018910, Pamella Carolina Pereira Ramos, 15.31, 32, 37.19, 48, 52.50 / 10033048, Pamella Semiramys Silvestre da Silva, 15.31, 29, 36.09, 47, 51.40 / 10013219, Patricia Alves da Silva, 16.33, 29, 35.00, 40, 51.33 / 10015605, Patricia Castro Lins da Cunha, 23.47, 36, 39.38, 48, 62.85 / 10008567, Patricia Costa, 19.39, 28, 24.06, 34, 43.45 / 10014251, Patricia da Silveira Bienert, 16.33, 32, 45.94, 52, 62.27 / 10021475, Patricia Daniella de Araujo, 14.29, 26, 37.19, 46, 51.48 / 10034168, Patricia de Almeida Santos, 11.22, 30, 32.81, 47, 44.03 / 10014078, Patricia de Oliveira Silva, 26.53, 34, 22.97, 35, 49.50 / 10027820, Patricia Diniz de Siqueira Santos, 15.31, 32, 32.81, 43, 48.12 / 10024622, Patricia Diniz Souza, 18.37, 29, 27.34, 38, 45.71 / 10020879, Patricia dos Santos, 17.35, 33, 35.00, 48, 52.35 / 10011888, Patricia dos Santos Almeida, 21.43, 33, 25.16, 40, 46.59 / 10038202, Patricia Gabriella Soares da Silva Farias, 13.27, 30, 24.06, 40, 37.33 / 10017253, Patricia Gomes Veiga, 15.31, 32, 28.44, 40, 43.75 / 10034515, Patricia Leite Costa Lima, 14.29, 31, 21.88, 42, 36.17 / 10003375, Patricia Lourenço de Santana, 15.31, 32, 41.56, 51, 56.87 / 10030558, Patricia Maria Chavim de Oliveira, 14.29, 29, 22.97, 40, 37.26 / 10033730, Patricia Maria de Oliveira Alves, 21.43, 27, 38.28, 40, 59.71 / 10010586, Patricia Maria Farias Lemos Correia, 17.35, 31, 25.16, 43, 42.51 / 10022550, Patricia Medeiros Cavalcante, 23.47, 32, 45.94, 49, 69.41 / 10020324, Patricia Nascimento dos Santos, 14.29, 24, 31.72, 41, 46.01 / 10041474, Patricia Ramos de Holanda, 11.22, 30, 29.53, 45, 40.75 / 10040728, Patricia Ribeiro de Sousa, 13.27, 31, 30.63, 46, 43.90 / 10022835, Patricia Ribeirocosta Mascarenhas, 22.45, 27, 30.63, 35, 53.08 / 10004434, Patricia Rodrigues dos Santos, 14.29, 30, 53.59, 51, 67.88 / 10035230, Patricia Rodrigues Santana, 28.57, 37, 26.25, 39, 54.82 / 10019978, Patricia Rosendo da Silva, 19.39, 30, 27.34, 37, 46.73 / 10035282, Patricia Santos Barreto, 13.27, 31, 33.91, 46, 47.18 / 10020647, Patricia Silva, 11.22, 23, 28.44, 33, 39.66 / 10029990, Patricia Tavares da Silva, 15.31, 32, 26.25, 44, 41.56 / 10032776, Patricia Wanderley Duarte Malta Tenorio, 23.47, 35, 31.72, 44, 55.19 / 10026010, Patrick Nery Igreja, 11.22, 23, 40.47, 44, 51.69 / 10033105, Paula Alencar Goncalves, 30.61, 32, 35.00, 37, 65.61 / 10036191, Paula Andrea dos Santos Genesio, 10.20, 25, 35.00, 44, 45.20 / 10041783, Paula Cristina da Silva Reis, 19.39, 34, 21.88, 42, 41.27 / 10022371, Paula Daniella de Abreu, 25.51, 37, 26.25, 44, 51.76 / 10013934, Paula Dayane Silva Santos, 17.35, 28, 32.81, 35, 50.16 / 10005695, Paula Gabrielle de Almeida, 26.53, 33, 30.63, 38, 57.16 / 10023726, Paula Kelline Lima dos Santos, 17.35, 29, 30.63, 43, 47.98 / 10012618, Paula Larissa da Silva Santos, 14.29, 27, 33.91, 40, 48.20 / 10039783, Paula Regina Inacia da Silva, 15.31, 32, 28.44, 45, 43.75 / 10021876, Pauline Santos Cristiano de Assis, 16.33, 27, 33.91, 36, 50.24 / 10035504, Paulo Alberto Leite Oliveira, 11.22, 20, 26.25, 28, 37.47 / 10007549, Paulo Cabral Silva Junior, 17.35, 29, 33.91, 42, 51.26 / 10041211, Paulo Cesar Vieira de Almeida, 18.37, 32, 22.97, 37, 41.34 / 10005314, Paulo Dilvany Alves, 17.35, 33, 37.19, 49, 54.54 / 10015127, Paulo Isaac de Souza Campos, 15.31, 32, 39.38, 49, 54.69 / 10033316, Paulo Moraes da Silva, 12.24, 29, 39.38, 48, 51.62 / 10031952, Paulo Ricardo Lopes dos Santos, 15.31, 32, 21.88, 42, 37.19 / 10036695, Paulo Roberto dos Santos, 14.29, 27, 22.97, 40, 37.26 / 10028479, Paulo Thomaz Oliveira Felix, 26.53, 35, 41.56, 45, 68.09 / 10028889, Paulo Victor Correia da Silva, 15.31, 29, 24.06, 35, 39.37 / 10032515, Paulo Victor Melo Brito, 11.22, 28, 26.25, 39, 37.47 / 10027919, Pedro Douglas Rocha de Andrade Brito, 18.37, 28, 39.38, 41, 57.75 / 10014005, Pedro Genuino Dias Neto, 12.24, 20, 32.81, 37, 45.05 / 10000153, Pedro Henrique dos Santos Batista, 21.43, 35, 32.81, 46, 54.24 / 10008854, Pedro Henrique Santos Fialho Maia, 13.27, 30, 24.06, 43, 37.33 / 10024929, Pedro Miguel de Araujo Collado, 19.39, 26, 28.44, 36, 47.83 / 10012511, Petrucia Maria de Matos, 15.31, 32, 24.06, 43, 39.37 / 10003080, Poliana Cavalcante de Oliveira, 15.31, 30, 38.28, 47, 53.59 / 10042779, Poliana da Silva Melo, 19.39, 34, 37.19, 49, 56.58 / 10010328, Poliana Pinheiro dos Santos, 15.31, 32, 24.06, 43, 39.37 / 10025818, Poliana Santos Silva, 18.37, 30, 39.38, 43, 57.75 / 10013915, Poliane de Oliveira de Albuquerque, 12.24, 27, 26.25, 40, 38.49 / 10007443, Polianne Correia de Melo, 15.31, 23, 29.53, 35, 44.84 / 10022934, Pollyana da Silva Lopes, 15.31, 26, 30.63, 35, 45.94 / 10022588, Pollyana Farias de Almeida, 13.27, 31, 30.63, 46, 43.90 / 10020742, Pollyanna Franca da Silva, 17.35, 29, 32.81, 39, 50.16 / 10002797, Pollyanna Monteiro de Vasconcelos, 13.27, 25, 33.91, 44, 47.18 / 10027015, Pollyanna Silva do Carmo Ponciano, 13.27, 31, 30.63, 46, 43.90 / 10022385, Pollyanna Trindade Alves Melo, 12.24, 23, 28.44, 36, 40.68 / 10022744, Polyana Medeiros Alves, 10.20, 26, 30.63, 38, 40.83 / 10027125, Polyanna de Mendonça Santos Soares Silva, 11.22, 20, 29.53, 33, 40.75 / 10000155, Polyanna Teixeira Cavalcante, 18.37, 32, 36.09, 42, 54.46 / 10000118, Priscila Cardoso de Santana, 23.47, 36, 26.25, 43, 49.72 / 10026927, Priscila da Silva Santos, 13.27, 31, 28.44, 45, 41.71 / 10038470, Priscila Elaine Pelligrino, 12.24, 27, 28.44, 40, 40.68 / 10021396, Priscila Fernanda de Vasconcelos Santos, 21.43, 35, 29.53, 43, 50.96 / 10039294, Priscila Ferreira Santos, 15.31, 27, 37.19, 43, 52.50 / 10015097, Priscila Kelly Freire Fonseca, 24.49, 35, 39.38, 46, 63.87 / 10014565, Priscila Kely Barros de Almeida, 27.55, 37, 41.56, 50, 69.11 / 10038755, Priscila Lopes Moraes, 21.43, 33, 29.53, 41, 50.96 / 10040859, Priscila Pereira da Silva, 21.43, 35, 21.88, 42, 43.31 / 10019535, Priscila Sanny Costa da Silva, 17.35, 28, 39.38, 46, 56.73 / 10029766, Priscila Santos Vieira, 19.39, 27, 29.53, 35, 48.92 / 10017333, Priscila Satie Furuya, 15.31, 32, 43.75, 52, 59.06 / 10008404, Priscilla Daiana Figueiredo Souza, 14.29, 26, 28.44, 35, 42.73 / 10040001, Priscilla Duarte Costa Silva, 12.24, 27, 25.16, 39, 37.40 / 10032011, Priscilla Mario Melo dos Santos, 24.49, 34, 22.97, 41, 47.46 / 10022457, Priscilla Quintela Graca de Franca, 21.43, 34, 30.63, 45, 52.06 / 10006041, Priscilla Souza dos Santos, 24.49, 35, 40.47, 45, 64.96 / 10036857, Priscylla Gouveia Nolasco Ribeiro, 21.43, 35, 21.88, 42, 43.31 / 10034590, Priscylla Passos Damaso Cavalcante, 16.33, 28, 35.00, 43, 51.33 / 10027174, Priscylla Rodrigues Bertoldo, 15.31, 32, 24.06, 43, 39.37 / 10019425, Quesia dos Santos Silva, 23.47, 33, 33.91, 40, 57.38 / 10015932, Quezia de Oliveira Moura, 17.35, 33, 32.81, 47, 50.16 / 10013399, Quezia Rafael Figueiredo Santos, 13.27, 23, 22.97, 31, 36.24 / 10029832, Quiteria Menezes de Jesus, 17.35, 32, 32.81, 46, 50.16 / 10035582, Radielly Lays de Melo Teixeira Silva, 17.35, 32, 24.06, 42, 41.41 / 10017996, Rafael de Jesus Santos, 12.24, 30, 29.53, 42, 41.77 / 10018304, Rafael dos Santos Nascimento, 23.47, 31, 29.53, 33, 53.00 / 10014341, Rafael dos Santos Neto, 23.47, 36, 32.81, 47, 56.28 / 10018988, Rafael Nascimento Silva, 13.27, 29, 24.06, 37, 37.33 / 10030129, Rafaela Amorim Fernandes da Silva Santos, 23.47, 36, 24.06, 42, 47.53 / 10038444, Rafaela Cassandra dos Santos, 17.35, 33, 32.81, 47, 50.16 / 10005814, Rafaela Christine Silva Souza, 22.45, 28, 36.09, 34, 58.54 / 10041129, Rafaela dos Santos Silva Almeida, 13.27, 22, 25.16, 29, 38.43 / 10021972, Rafaela Ferreira Alves de Albuquerque, 14.29, 23, 29.53, 35, 43.82 / 10001764, Rafaela Goncalves Pereira, 25.51, 37, 35.00, 48, 60.51 / 10041814, Rafaela Laranjeira Leite, 15.31, 32, 35.00, 48, 50.31 / 10002863, Rafaela Lima da Silva, 28.57, 37, 37.19, 47, 65.76 / 10019831, Rafaela Lira Mendes Costa, 15.31, 30, 29.53, 41, 44.84 / 10030125, Rafaela Mayara da Silva Rodrigues, 20.41, 34, 28.44, 33, 48.85 / 10023507, Rafaela Oliveira de Melo, 20.41, 29, 29.53, 40, 49.94 / 10039745, Rafaela Oliveira Lima, 13.27, 21, 36.09, 38, 49.36 / 10036855, Rafaela Pereira Carvalho, 14.29, 29, 21.88, 41, 36.17 / 10042750, Rafaela Santos da Silva, 13.27, 29, 26.25, 41, 39.52 / 10023591, Rafaela Santos Rocha, 13.27, 27, 28.44, 37, 41.71 / 10018890, Rafaela Silva Tomaz de Aquino, 18.37, 25, 28.44, 36, 46.81 / 10009189, Rafaela Carolyne Carvalho de Brito Lisboa, 14.29, 30, 33.91, 47, 48.20 / 10028446, Rafaela Holanda Lima, 21.43, 34, 33.91, 47, 55.34 / 10025053, Rafaela Maria de Araujo Nascimento, 33.67, 40, 36.09, 47, 69.76 / 10029664, Rafaela Priscilla Sandes de Araujo, 23.47, 34, 32.81, 43, 56.28 / 10018348, Raiana Carla Confessor da Silva, 12.24, 20, 24.06, 32, 36.30 / 10003259, Raiane Jordan da Silva Araujo, 20.41, 33, 36.09, 46, 56.50 / 10031552, Raiane Ludmila Costa Santos, 11.22, 21, 26.25, 32, 37.47 / 10002621, Raianne Hellen Farias Camara, 14.29, 28, 21.88, 38, 36.17 / 10036619, Raiany Samilli Pereira dos Santos, 18.37, 28, 30.63, 40, 49.00 / 10024732, Railis Santos da Silva, 20.41, 34, 37.19, 45, 57.60 / 10018887, Raissa Alessandra Buarque Pessoa, 25.51, 37, 41.56, 51, 67.07 / 10030702, Raissa Pamella Silva Lima, 11.22, 28, 35.00, 47, 46.22 / 10010425, Raissa Rodrigues de Oliveira Carnauba, 19.39, 30, 22.97, 33, 42.36 / 10033997, Raissa Santana Lima, 28.57, 38, 37.19, 46, 65.76 / 10033210, Ramon Vitor de Souza Leal, 25.51, 32, 29.53, 42, 55.04 / 10034678, Ramona Emanuele Correia de Lima, 22.45, 30, 26.25, 37, 48.70 / 10022177, Raniel Jose da Silva, 13.27, 31, 26.25, 44, 39.52 / 10011068, Raniel de Silva, 21.43, 30, 38.28, 43, 59.71 / 10006586, Raniel Ramos de Lima, 19.39, 28, 32.81, 37, 52.20 / 10032354, Ranielle Carla Souza, 15.31, 32, 28.44, 45, 43.75 / 10019244, Ranna Cariny Gonçalves Ferreira, 25.51, 34, 51.41, 54, 76.92 / 10000674, Ranna Marques Cavalcante, 13.27, 31, 37.19, 49, 50.46 / 10018287, Ranny Paulo Soares, 21.43, 31, 30.63, 46, 52.06 / 10024647, Raphaela Cavalcanti Machado, 19.39, 34, 27.34, 44, 46.73 / 10023043, Raphaela Maria Costa Pinto de Oliveira, 25.51, 37, 21.88, 42, 47.39 / 10005137, Raphaela Sophia de Paula Pereira e Alves de Franca, 19.39, 27, 41.56, 47, 60.95 / 10009864, Raphaela da Silva Moreira, 27.55, 35, 33.91, 41, 61.46 / 10036469, Raphaela Vital Batista, 21.43, 35, 24.06, 43, 45.49 / 10010314, Raquel da Silva Cavalcante, 13.27, 31, 28.44, 45, 41.71 / 10015849, Raquel da Silva Santos, 11.22, 30, 28.44, 45, 39.66 / 10021922, Raquel do Carmo Rodrigues, 19.39, 34, 39.38, 50, 58.77 / 10007288, Raquel dos Santos Araujo, 31.63, 37, 45.94, 45, 77.57 / 10033870, Raquel Gouveia Ramos, 20.41, 34, 32.81, 47, 53.22 / 10027480, Raquel Oliveira Roldao Pedrosa, 17.35, 28, 22.97, 35, 40.32 / 10016661, Raquel Welch Lins Goiana, 16.33, 32, 37.19, 47, 53.52 / 10018749, Raryson Jose Souza da Silva, 15.31, 29, 22.97, 34, 38.28 / 10027158, Ravana Amalia Ribeiro Barreto, 17.35, 32, 24.06, 41, 41.41 / 10033557, Rawelen Gomes de Amorim, 16.33, 30, 33.91, 45, 50.24 / 10038626, Rayana Carla da Silva, 15.31, 32, 28.44, 45, 43.75 / 10033338, Rayane Chagas Cavalcanti, 17.35, 33, 35.00, 45, 52.35 / 10000756, Rayane da Silva Arruda, 25.51, 32, 48.13, 48, 73.64 / 10015986, Rayane Elias da Silva Barcelos Pedrozo, 13.27, 22, 31.72, 36, 44.99 / 10020250, Rayane Karine da Silva de Melo, 25.51, 37, 35.00, 48, 60.51 / 10009608, Rayane Larissa de Melo Viana, 19.39, 34, 37.19, 49, 56.58 / 10013884, Rayane Queiroz da Silva, 15.31, 32, 39.38, 50, 54.69 / 10007971, Rayane Souza Feitosa, 13.27, 31, 28.44, 45, 41.71 / 10033087, Rayane Vanderlei Silva Soares, 22.45, 35, 39.38, 47, 61.83 / 10041321, Rayanne Andreia Omena Alves, 13.27, 31, 24.06, 43, 37.33 / 10021301, Rayanne Moraes de Souza, 27.55, 34, 28.44, 41, 55.99 / 10019356, Rayanne Vitoria Moreira de Oliveira, 17.35, 33, 27.34, 43, 44.69 / 10033815, Rayra Mendes da Rocha Pimentel, 12.24, 26, 33.91, 42, 46.15 / 10034768, Raysa Emanuelle Silva de Assis, 13.27, 31, 37.19, 49, 50.46 / 10041167, Raysa Katia da Silva, 23.47, 36, 21.88, 42, 45.35 / 10004110, Rayssa Costa Correia, 13.27, 31, 41.56, 51, 54.83 / 10010985, Rayssa Gyselle Teixeira da Silva, 19.39, 34, 45.94, 53, 65.33 / 10008255, Rayssa Kerlen de Sousa Alves, 14.29, 31, 28.44, 43, 42.73 / 10008219, Rayssa Luiza Pio Pereira, 11.22, 30, 26.25, 44, 37.47 / 10004544, Rayssa Maria Duarte Lima Pereira, 17.35, 28, 40.47, 47, 57.82 / 10000380, Reane da Silva, 13.27, 31, 30.63, 46, 43.90 / 10014484, Rebeca Danielly Barros Xavier, 25.51, 37, 39.38, 50, 64.89 / 10014722, Rebeca de Oliveira Araujo, 19.39, 27, 30.63, 34, 50.02 / 10001972, Rebeca de Oliveira Lessa, 15.31, 32, 28.44, 45, 43.75 / 10010000, Regilane Farias da Silva, 11.22, 27, 32.81, 44, 44.03 / 10019091, Regina Costa Santos, 25.51, 36, 33.91, 45, 59.42 / 10016175, Regineide Guiomar da Silva, 14.29, 23, 29.53, 40, 43.82 / 10030834, Rejane Pereira Lessa, 21.43, 33, 27.34, 42, 48.77 / 10008625, Renan Gonzaga da Silva, 15.31, 32, 30.63, 46, 45.94 / 10017826, Renara Pereira da Silva, 19.39, 33, 32.81, 46, 52.20 / 10000392, Renata Conceicao Moraes Gomes, 23.47, 36, 26.25, 44, 49.72 / 10035213, Renata Costa Santos, 13.27, 29, 47.03, 49, 60.30 / 10028396, Renata Cristina de Almeida Silva, 23.47, 36, 24.06, 43, 47.53 / 10024867, Renata das Chagas Mota, 16.33, 28, 27.34, 38, 43.67 / 10015006, Renata de Melo Freitas, 16.33, 31, 22.97, 38, 39.30 / 10001776, Renata de Souza Silva, 14.29, 31, 36.09, 44, 50.38 / 10040206, Renata Ferreira Santana Ribeiro, 19.39, 34, 43.75, 52, 63.14 / 10025688, Renata Giovanna Lima Diegues de Azevedo, 17.35, 27, 22.97, 39, 40.32 / 10029481, Renata Gois Lemos, 21.43, 30, 24.06, 33, 45.49 / 10030139, Renata Gomes de Oliveira Lopes, 21.43, 33, 26.25, 32, 47.68 / 10032790, Renata Karyne Teixeira Fonseca, 16.33, 24, 42.66, 43, 58.99 / 10031576, Renata Keylla Ferreira Melo, 17.35, 33, 26.25, 44, 43.60 / 10006473, Renata Lira do Nascimento, 20.41, 29, 24.06, 35, 44.47 / 10035672, Renata Lopes do Nascimento, 12.24, 23, 36.09, 41, 48.33 / 10028982, Renata Magna Santos Pinheiro, 18.37, 30, 27.34, 37, 45.71 / 10005330, Renata Maria dos Santos, 11.22, 29, 38.28, 44, 49.50 / 10036859, Renata Maria Tenorio Nogueira Gomes, 11.22, 30, 36.09, 45, 47.31 / 10007432, Renata Massignani Goncalves Poyer, 19.39, 34, 24.06, 43, 43.45 / 10037273, Renata Mirele Alves Correia, 17.35, 33, 21.88, 42, 39.23 / 10030814, Renata Soares Oliveira Farias, 12.24, 24, 39.38, 46, 51.62 / 10021610, Renatta Notaro Dileiteri, 16.33, 31, 25.16, 40, 41.49 / 10026409, Renilda Benedita dos Santos, 20.41, 34, 27.34, 43, 47.75 / 10042908, Renne Cosmo da Costa, 21.43, 30, 25.16, 36, 46.59 / 10023633, Rhavenia Alves Carvalho, 11.22, 28, 33.91, 42, 45.13 / 10013619, Rhaylanne de Holanda Feitosa, 16.33, 27, 40.47, 40, 56.80

/10019612, Rhiane Karine da Silva Leite, 21.43, 35, 37.19, 49, 58.62 / 10002106, Ricardo Alexandre da Silva Filho, 21.43, 35, 39.38, 50, 60.81 / 10015511, Ricardo Generino da Silva Junior, 21.43, 35, 41.56, 51, 62.99 / 10000183, Rikelly Eduarda da Silva, 19.39, 29, 31.72, 43, 51.11 / 10024544, Rilany Luize Anjos de Melo, 25.51, 34, 36.09, 46, 61.60 / 10009309, Rillary Caroline de Melo Silva, 23.47, 36, 39.38, 50, 62.85 / 10027530, Ririslayne Barbosa da Silva, 13.27, 21, 36.09, 37, 49.36 / 10026122, Risonete de Melo Soares, 22.45, 34, 41.56, 49, 64.01 / 10038270, Rita de Cassia Acioli Barbosa, 37.76, 42, 44.84, 52, 82.60 / 10013145, Rita de Cassia Davi dos Santos, 12.24, 30, 28.44, 45, 40.68 / 10027141, Rita de Cassia de Oliveira Pereira, 16.33, 25, 22.97, 30, 39.30 / 10023451, Rita de Cassia Dias Lobo, 25.51, 37, 29.53, 43, 55.04 / 10003861, Rita de Cassia Farias Calheiros, 24.49, 36, 21.88, 42, 46.37 / 10006367, Rita de Cassia Gomes da Silva, 17.35, 33, 21.88, 42, 39.23 / 10026612, Rita de Cassia Regueira Teixeira, 11.22, 25, 25.16, 35, 36.38 / 10025462, Rivia de Oliveira Souza, 10.20, 23, 28.44, 38, 38.64 / 10013546, Roberio Siqueira de Medeiros, 21.43, 35, 35.00, 48, 56.43 / 10028948, Roberta da Mota Lacerda, 12.24, 30, 30.63, 46, 42.87 / 10041254, Roberta de Almeida Lima, 11.22, 30, 35.00, 48, 46.22 / 10030597, Roberta Gondim Tenorio Pinto, 19.39, 34, 42.66, 47, 62.05 / 10027797, Roberta Karoline Oliveira Mello Cardoso, 20.41, 34, 28.44, 37, 48.85 / 10012114, Roberta Lopes Santos, 17.35, 26, 29.53, 38, 46.88 / 10002990, Roberta Luiza Bandeirados Santos Lins, 25.51, 37, 43.75, 52, 69.26 / 10002186, Roberta Maria Santos Feitosa, 14.29, 31, 33.91, 44, 48.20 / 10009300, Roberta Mayra Cesar de Medeiros, 15.31, 28, 35.00, 41, 50.31 / 10024368, Roberta Pereira de Alencar, 17.35, 27, 22.97, 29, 40.32 / 10009543, Roberta Portela das Chagas, 31.63, 38, 45.94, 47, 77.57 / 10017615, Roberta Santos Correia Silva, 16.33, 30, 32.81, 44, 49.14 / 10040617, Roberta Nunes Nascimento Galvao, 15.31, 22, 22.97, 34, 38.28 / 10026964, Roberto dos Santos Siqueira, 12.24, 22, 32.81, 31, 45.05 / 10041520, Roberto Firpo de Almeida Filho, 13.27, 25, 25.16, 36, 38.43 / 10008972, Roberto Gurla de Oliveira Pereira, 13.27, 31, 24.06, 43, 37.33 / 10021539, Roberto Severino da Silva, 37.76, 43, 57.97, 58, 95.73 / 10041275, Robertson Vinicius Cavalcante Tavares Vieira, 11.22, 27, 32.81, 38, 44.03 / 10013430, Robson Aureliano da Silva, 21.43, 35, 24.06, 43, 45.49 / 10017687, Robson da Silva Ramos, 24.49, 31, 33.91, 37, 58.40 / 10001298, Rodolfo Barbosa de Assis, 19.39, 34, 26.25, 44, 45.64 / 10018410, Rodrigo Capelini da Silva, 21.43, 35, 43.75, 50, 65.18 / 10006132, Rodrigo da Silva Amorim, 28.57, 37, 49.22, 52, 77.79 / 10007174, Rodrigo de Lima Machado, 21.43, 34, 24.06, 40, 45.49 / 10027471, Rodrigo Galvao Moreira da Silva, 14.29, 22, 29.53, 31, 43.82 / 10013517, Rodrigo Manoel do Nascimento, 11.22, 30, 39.38, 50, 50.60 / 10042900, Rodrigo Manuel Marques Queiroz, 19.39, 34, 27.34, 44, 46.73 / 10030496, Rodrigo Nunes Cardoso, 17.35, 33, 30.63, 46, 47.98 / 10024542, Rodrigo Tojal Nascimento, 13.27, 30, 41.56, 49, 54.83 / 10029215, Rogerio Capela Fontes, 18.37, 31, 27.34, 38, 45.71 / 10041216, Rogerio dos Anjos Ferreira, 13.27, 31, 26.25, 44, 39.52 / 10038538, Rogerio Luis Guimaraes Gama, 24.49, 32, 31.72, 41, 56.21 / 10002926, Rogerio Pereira de Albuquerque, 19.39, 32, 33.91, 42, 53.30 / 10040353, Romana Celly Varela Melo Bezerra, 15.31, 32, 35.00, 48, 50.31 / 10032708, Romario dos Santos Oliveira, 28.57, 38, 37.19, 48, 65.76 / 10033080, Romario Henrique da Silva, 13.27, 29, 37.19, 48, 50.46 / 10026510, Romilda Gonçalves da Silva, 15.31, 24, 31.72, 34, 47.03 / 10040816, Romilson da Silva Nunes, 13.27, 31, 30.63, 46, 43.90 / 10030792, Romulo Silva dos Santos, 17.35, 28, 31.72, 41, 49.07 / 10002419, Ronaldo Florencio de Souza, 27.55, 38, 28.44, 45, 55.99 / 10022738, Ronyerisson Lins Melo, 12.24, 23, 33.91, 34, 46.15 / 10026544, Rosa Aliny Mota Carvalho, 16.33, 31, 22.97, 41, 39.30 / 10028696, Rosa Caroline Mata Vercosa, 23.47, 32, 29.53, 38, 53.00 / 10016950, Rosa Layse Saboya de Melo, 22.45, 34, 31.72, 44, 54.17 / 10014220, Rosa Marcela Lima Rocha, 12.24, 19, 31.72, 38, 43.96 / 10039140, Rosa Patricia Gomes Tenorio, 20.41, 33, 35.00, 44, 55.41 / 10023989, Rosalia de Lima Barbosa, 11.22, 30, 26.25, 44, 37.47 / 10021020, Rosana Albuquerque Montenegro, 21.43, 29, 43.75, 47, 65.18 / 10033839, Rosana Correia da Silva, 15.31, 32, 33.91, 42, 49.22 / 10027084, Rosana da Silva Duarte, 13.27, 29, 24.06, 41, 37.33 / 10020839, Rosana Dantas dos Santos, 14.29, 27, 28.44, 39, 42.73 / 10000265, Rosana Irineu da Costa, 23.47, 36, 26.25, 44, 49.72 / 10029881, Rosana Jatoba Souto Maior, 19.39, 31, 38.28, 38, 57.67 / 10030281, Rosana Karla de Lima Silva, 15.31, 30, 21.88, 41, 37.19 / 10022043, Rosana Maria Pereirados Santos, 33.67, 39, 31.72, 41, 65.39 / 10018480, Rosana Valeria Ferreira do Nascimento, 19.39, 34, 25.16, 43, 44.55 / 10000309, Rosane Lopes da Costa, 19.39, 31, 26.25, 38, 45.64 / 10001878, Rosane Pereira dos Reis, 10.20, 28, 27.34, 41, 37.54 / 10034147, Rosane Rayssa Barros Maraba, 19.39, 34, 41.56, 51, 60.95 / 10036436, Rosangela Almeida Amaral de Cravalho, 13.27, 31, 37.19, 49, 50.46 / 10002379, Rosangela de Oliveira Fonseca, 28.57, 35, 25.16, 37, 53.73 / 10026014, Rosangela dos Santos Martins, 15.31, 32, 22.97, 35, 38.28 / 10027677, Rosangela Pereira dos Santos, 13.27, 28, 25.16, 37, 38.43 / 10005117, Rose Soares Gomes, 15.31, 32, 24.06, 43, 39.37 / 10024134, Roseane dos Santos Frazao Vasconcelos Falcao, 16.33, 26, 29.53, 37, 45.86 / 10034862, Roseane Gleicie da Silva Santos, 15.31, 28, 24.06, 42, 39.37 / 10037009, Roseane Gonçalves da Silva, 15.31, 17, 22.97, 26, 38.28 / 10007780, Roseane Pereira da Silva, 15.31, 32, 21.88, 42, 37.19 / 10015847, Roseane Santos da Silva, 11.22, 24, 26.25, 35, 37.47 / 10029905, Rosemeire Ferreira da Silva, 19.39, 34, 26.25, 44, 45.64 / 10016576, Rosicleide Jesuino Pereira Lima, 14.29, 30, 30.63, 40, 44.92 / 10043780, Rosilene de Araujo Silva Oliveira, 21.43, 35, 38.28, 46, 59.71 / 10035854, Rosilene dos Santos, 14.29, 29, 27.34, 40, 41.63 / 10003636, Rosimeure Mariada Silva, 22.45, 35, 31.72, 46, 54.17 / 10032837, Rosineide Mariada dos Prazeres, 15.31, 32, 32.81, 47, 48.12 / 10039372, Rosivan Tavares dos Santos, 15.31, 24, 27.34, 42, 42.65 / 10009338, Rossam a Kelly Pereira Arruda, 21.43, 35, 21.88, 42, 43.31 / 10020555, Rosy Kristhiane Silva dos Santos Almeida, 10.20, 22, 31.72, 38, 41.92 / 10022720, Rosyrene Sampaio Santos Silva, 23.47, 36, 28.44, 45, 51.91 / 10043342, Rouglas dos Santos Andrade, 13.27, 31, 30.63, 46, 43.90 / 10031833, Rozinete da Silva Duarte, 14.29, 23, 25.16, 30, 39.45 / 10027660, Ruana Silva de Paula, 27.55, 35, 36.09, 42, 63.64 / 10016873, Rubia Grazielly de Almeida Santos, 20.41, 34, 26.25, 43, 46.66 / 10009354, Ruciele Lisboa de Oliveira, 15.31, 29, 28.44, 38, 43.75 / 10010976, Ruth de Moraes Gomes, 11.22, 30, 28.44, 45, 39.66 / 10012085, Ruth do Nascimento Reis, 12.24, 29, 27.34, 39, 39.58 / 10033659, Ruth Suzana Cabral de Oliveira Costa, 20.41, 33, 29.53, 44, 49.94 / 10013096, Ruthelly Caroline de Lima, 13.27, 31, 35.00, 48, 48.27 / 10006412, Rylla Karielle dos Santos Barroso, 19.39, 31, 29.53, 43, 48.92 / 10024677, Saande Santos Lima Bagan, 10.20, 29, 31.72, 43, 41.92 / 10006795, Sabrina Emylle Torres Fernandes, 18.37, 28, 42.66, 48, 61.03 / 10011625, Sabrina Eufrazio do Nascimento Santos, 15.31, 32, 35.00, 48, 50.31 / 10012298, Sabryna Valeska Barbosa dos Santos, 15.31, 27, 29.53, 37, 44.84 / 10039934, Sahmara Ketilly Pinheiro Silvestre, 19.39, 34, 26.25, 44, 45.64 / 10011556, Saleta Romana Maciel, 10.20, 29, 27.34, 43, 37.54 / 10005650, Salviane dos Santos Barbosa, 17.35, 31, 30.63, 41, 47.98 / 10023746, Samara Soares da Silva Amaral, 17.35, 33, 29.53, 45, 46.88 / 10041324, Samara Tenorio Correia de Assis, 18.37, 28, 25.16, 42, 43.53 / 10031020, Samela Maria de Oliveira Silva, 16.33, 27, 29.53, 39, 45.86 / 10028999, Samia Alice Barbosa da Silva, 15.31, 32, 24.06, 43, 39.37 / 10023131, Samille Maria Bandeira Freitas, 10.20, 27, 41.56, 48, 51.76 / 10011981, Samya Vanessa de Melo Santos, 16.33, 32, 25.16, 43, 41.49 / 10036397, Samylla Roberta Teixeira da Silva, 15.31, 29, 27.34, 36, 42.65 / 10007649, Samyris Palloma da Silva Domingos, 13.27, 24, 31.72, 36, 44.99 / 10043229, Sanderly Kelly Carlos do Amaral Mendonca, 15.31, 32, 26.25, 44, 41.56 / 10003762, Sandra Agostinho Sena, 10.20, 24, 28.44, 34, 38.64 / 10042007, Sandra Carine Silva dos Santos, 21.43, 31, 37.19, 40, 58.62 / 10008766, Sandra de Fatima Santos, 13.27, 28, 24.06, 37, 37.33 / 10040014, Sandra dos Santos Alves, 15.31, 28, 37.19, 48, 52.50 / 10025627, Sandra Helena Soares de Castro, 15.31, 32, 26.25, 44, 41.56 / 10040432, Sandra Lucia Quaresma de Azevedo, 15.31, 32, 28.44, 45, 43.75 / 10015077, Sandra Maria Rocha, 28.57, 37, 27.34, 42, 55.91 / 10022528, Sandra Maria Santos Cavalcante, 17.35, 29, 36.09, 40, 53.44 / 10032911, Sandra Mirthiniele Oliveira da Silva, 11.22, 30, 37.19, 49, 48.41 / 10001666, Sandra Oliveira Daufenbach, 23.47, 33, 35.00, 41, 58.47 / 10016805, Sandro Gabriel Batista, 12.24, 30, 24.06, 41, 36.30 / 10012406, Sandy Gabriele Santos Amorim, 27.55, 38, 30.63, 46, 58.18 / 10041029, Sanzio Rubianes Gomes Saraiva, 17.35, 33, 30.63, 46, 47.98 / 10003246, Sara America Gama dos Santos, 16.33, 32, 21.88, 40, 38.21 / 10016335, Sara de Vasconcelos Carvalho, 19.39, 34, 39.38, 50, 58.77 / 10034453, Sara Maely Calado Taveira de Oliveira, 13.27, 31, 25.16, 42, 38.43 / 10001752, Sara Maria dos Santos Costa, 28.57, 33, 39.38, 45, 67.95 / 10013120, Sara Rafaelle de Oliveira Silva, 17.35, 33, 31.72, 44, 49.07 / 10029524, Sara Ribeiro Silva, 16.33, 23, 36.09, 38, 52.42 / 10004753, Sara Veronica Santos Aragao, 15.31, 32, 41.56, 50, 56.87 / 10001058, Sarah Ferreira Ribeiro, 18.37, 29, 30.63, 40, 49.00 / 10008563, Sarah Tayna Lyra Rodrigues, 23.47, 32, 41.56, 41, 65.03 / 10038945, Saulo Antonio Rodrigues Pinto, 22.45, 33, 31.72, 43, 54.17 / 10014233, Sayonara Lucas Torres Santos, 19.39, 34, 21.88, 42, 41.27 / 10036448, Sayonnara Gomes Sousa Leao, 21.43, 35, 24.06, 40, 45.49 / 10037100, Sebastiana Josefa da Silva Cruz, 13.27, 31, 30.63, 46, 43.90 / 10033965, Selma Izabel Costa Pereira, 13.27, 31, 39.38, 50, 52.65 / 10031239, Selma Maria de Magalhães, 27.55, 38, 35.00, 48, 62.55 / 10013268, Selma Maria Pereira da Silva Accioli, 16.33, 23, 37.19, 39, 53.52 / 10030173, Sefhora Juliana dos Santos, 14.29, 30, 26.25, 42, 40.54 / 10038509, Sharyze Oliveira Kummer Souza, 10.20, 26, 40.47, 46, 50.67 / 10034742, Sheila Cristiane da Silva, 21.43, 35, 21.88, 42, 43.31 / 10032618, Sheila Marcia de Oliveira Garcia, 13.27, 31, 26.25, 44, 39.52 / 10023940, Sheila Silva Maia, 23.47, 32, 31.72, 43, 55.19 / 10022939, Shelyne Eduarda Gama Nascimento, 25.51, 37, 28.44, 45, 53.95 / 10033746, Sheyla Albuquerque do Nascimento, 13.27, 26, 33.91, 43, 47.18 / 10041118, Sheyla Alves da Silva, 21.43, 34, 30.63, 42, 52.06 / 10039821, Sheyla Christine Pinheiro Barbosa, 12.24, 23, 26.25, 37, 38.49 / 10001759, Sheyla Jessica Melo Elias, 18.37, 32, 27.34, 44, 45.71 / 10011051, Sheyla Patricia Alves Silva, 11.22, 29, 33.91, 43, 45.13 / 10023207, Sheyla Prado de Moraes Melo, 16.33, 28, 22.97, 33, 39.30 / 10004696, Sheylla Josefa de Couto, 18.37, 26, 41.56, 42, 59.93 / 10006639, Shirleide Martins Cavalcante de Moraes, 35.71, 42, 32.81, 47, 68.52 / 10030174, Shirley da Silva Tavares, 11.22, 30, 28.44, 45, 39.66 / 10012840, Shirley Lins Soares de Queiroz, 14.29, 30, 27.34, 41, 41.63 / 10025689, Shirley Maria Santos da Silva, 20.41, 32, 32.81, 43, 53.22 / 10027186, Shirley Melo Santos Rocha, 27.55, 38, 30.63, 46, 58.18 / 10025397, Shyrlene Correia Ferreira, 19.39, 30, 26.25, 39, 45.64 / 10027635, Siane Mariano Alves, 17.35, 26, 40.47, 39, 57.82 / 10032329, Sidalia dos Santos Gomes Reis, 25.51, 35, 40.47, 48, 65.98 / 10039177, Sicleia Silva de Moura, 13.27, 31, 27.34, 44, 40.61 / 10016482, Sidlayne dos Santos, 11.22, 30, 26.25, 44, 37.47 / 10023344, Sidney Augusto Maximiano dos Santos, 20.41, 33, 29.53, 39, 49.94 / 10035593, Sidrailson Jose da Silva, 13.27, 29, 45.94, 50, 59.21 / 10002575, Silck Suellen Pereira Protencio, 14.29, 27, 33.91, 42, 48.20 / 10020306, Silmara Inocencio Silvino da Silva, 32.65, 40, 47.03, 51, 79.68 / 10021390, Silmara Santos Vieira, 19.39, 31, 35.00, 46, 54.39 / 10023478, Silvana Bandeira da Silva, 14.29, 31, 32.81, 43, 47.10 / 10035729, Silvana Lourenco da Conceicao Borges, 25.51, 37, 29.53, 45, 55.04 / 10041169, Silvana Mendonca Rodrigues, 17.35, 33, 21.88, 42, 39.23 / 10006778, Silveira Gois dos Santos Neto, 18.37, 29, 35.00, 39, 53.37 / 10029553, Silveria Maria Ferrao Moreira, 21.43, 35, 24.06, 43, 45.49 / 10017457, Silvia Alves dos Santos, 21.43, 35, 50.31, 55, 71.74 / 10029082, Silvia Barbosa dos Santos, 14.29, 23, 30.63, 34, 44.92 / 10024235, Silvia Carolina Nascimento de Santana, 17.35, 33, 26.25, 44, 43.60 / 10026230, Silvia Helena Bibiano da Silva Guimaraes, 23.47, 29, 33.91, 33, 57.38 / 10026231, Silvia Leticia da Conceicao Abreu, 19.39, 32, 43.75, 49, 63.14 / 10008407, Silvia Leticia da Silva Melos, 15.31, 27, 29.53, 35, 44.84 / 10018584, Silvia Maria Silva Guimaraes, 11.22, 30, 37.19, 49, 48.41 / 10023266, Silvia Michelle Araujo dos Santos, 31.63, 40, 21.88, 42, 53.51 / 10000076, Silvia Santana do Couto, 16.33, 28, 36.09, 42, 52.42 / 10007229, Simaria Alves dos Reis, 16.33, 25, 25.16, 34, 41.49 / 10014157, Simone Alves Santana, 15.31, 32, 37.19, 49, 52.50 / 10001842, Simone Andrade Silva Magalhães, 15.31, 32, 26.25, 44, 41.56 / 10009271, Simone Barbosa Gomes Silva, 17.35, 33, 35.00, 48, 52.35 / 10026750, Simone Bezerra Barbosa, 16.33, 28, 28.44, 37, 44.77 / 10039636, Simone Bispo de Araujo, 11.22, 28, 27.34, 41, 38.56 / 10024671, Simone da Silva Andrade, 13.27, 29, 25.16, 42, 38.43 / 10025370, Simone de Franca, 15.31, 32, 45.94, 53, 61.25 / 10037444, Simone de Souza Silva, 13.27, 31, 26.25, 44, 39.52 / 10031625, Simonedos Santos Alves, 24.49, 33, 36.09, 44, 60.58 / 10042062, Simone Ferreira Barbosa, 18.37, 31, 26.25, 40, 44.62 / 10022848, Simone Marcelino Silva de Melo, 16.33, 29, 25.16, 41, 41.49 / 10004535, Simone Maria da Silva, 17.35, 30, 21.88, 35, 39.23 / 10026501, Simone Monteiro de Moraes, 17.35, 31, 33.91, 41, 51.26 / 10013307, Simone Patricia Meneses de Melo dos Santos, 13.27, 31, 37.19, 48, 50.46 / 10034469, Simone Santos Alves Ferreira, 15.31, 32, 24.06, 43, 39.37 / 10005849, Simone Soares Silva, 14.29, 31, 28.44, 45, 42.73 / 10028519, Simone Souza Soares, 16.33, 31, 25.16, 42, 41.49 / 10032656, Simone T rajano da Silva, 13.27, 30, 42.66, 46, 55.93 / 10040021, Simonica Madeiro de Almeida, 14.29, 29, 24.06, 39, 38.35 / 10030426, Simony da Silva Alcantara, 25.51, 37, 37.19, 49, 62.70 / 10032553, Simony Dionisio Rodrigues, 13.27, 30, 25.16, 41, 38.43 / 10003217, Sinderlandia da Silva Lima, 18.37, 32, 40.47, 48, 58.84 / 10000056, Sindy Ariana dos Santos Passos, 30.61, 37, 32.81, 41, 63.42 / 10014138, Sirlane Maria de

Paiva Santos, 13.27, 31, 28.44, 45, 41.71 / 10038910, Sirleide Ferreira da Silva, 18.37, 33, 32.81, 47, 51.18 / 10032898, Skarlat Lais da Silva Santos, 17.35, 33, 39.38, 50, 56.73 / 10002772, Skarlat Oliveira da Silva, 13.27, 21, 32.81, 36, 46.08 / 10014920, Solange da Silva Nascimento, 18.37, 33, 40.47, 49, 58.84 / 10029638, Somarys Fernandes Souza, 15.31, 28, 40.47, 45, 55.78 / 10038658, Sonia Luiza Lisboa Rodrigues, 15.31, 32, 35.00, 48, 50.31 / 10018192, Sonia Maria da Silva, 22.45, 34, 25.16, 43, 47.61 / 10038066, Soraya Celinados Santos, 13.27, 31, 37.19, 49, 50.46 / 10007071, Soraya Eliana Santos de Assis, 15.31, 29, 32.81, 39, 48.12 / 10006936, Soraya Erika dos Reis Melo, 15.31, 27, 32.81, 37, 48.12 / 10020477, Stefanie Carvalho Quintela, 24.49, 32, 40.47, 42, 64.96 / 10040665, Stefany Araujo Nery da Silva, 21.43, 34, 24.06, 39, 45.49 / 10003215, Stefany Karoline de Almeida Soares, 21.43, 30, 38.28, 41, 59.71 / 10014439, Steffane Paula Salustiano da Silva, 16.33, 29, 30.63, 39, 46.96 / 10004840, Stephanie Kamilla Andrade Lima, 17.35, 28, 28.44, 37, 45.79 / 10020461, Stephanny Hellen Alencar de Andrade, 22.45, 25, 26.25, 32, 48.70 / 10003948, Stephany Nieldja Santos Cavalcante, 13.27, 28, 29.53, 40, 42.80 / 10005475, Sthefanny Rayanna de Lima Maia, 25.51, 37, 24.06, 43, 49.57 / 10022870, Sthefany Debora Henrique da Silva, 13.27, 31, 37.19, 49, 50.46 / 10038779, Sthefany Rego Ramos, 14.29, 28, 30.63, 42, 44.92 / 10001383, Stherfanny Bernardo Albuquerque Torres, 11.22, 30, 32.81, 47, 44.03 / 10028943, Suammy Barros Arruda, 16.33, 27, 21.88, 32, 38.21 / 10015573, Suelane dos Santos Silva, 17.35, 33, 36.09, 47, 53.44 / 10015238, Suelle Maria Pereira da Silva, 15.31, 25, 30.63, 40, 45.94 / 10024341, Sueli da Silva Barros, 11.22, 30, 32.81, 47, 44.03 / 10015936, Sueli Lima da Silva, 19.39, 34, 21.88, 42, 41.27 / 10026660, Sueli Silva de Carvalho, 21.43, 30, 24.06, 36, 45.49 / 10038647, Suellen Arruda da Cruz, 15.31, 32, 39.38, 50, 54.69 / 10018644, Suellen Morgana do Nascimento Lima e Silva do Prado, 21.43, 35, 36.09, 48, 57.52 / 10001856, Suely Maria Torres de Medeiros, 24.49, 34, 39.38, 46, 63.87 / 10036767, Suely Pessoa de Andrade, 16.33, 27, 22.97, 37, 39.30 / 10003174, Suian Savia Nunes Santos, 10.20, 21, 39.38, 43, 49.58 / 10036443, Sulimay da Silva Nascimento, 13.27, 31, 40.47, 50, 53.74 / 10036438, Susana Thais Albuquerque de Souza, 17.35, 33, 28.44, 45, 45.79 / 10017914, Susiane Lima Feitosa, 23.47, 32, 29.53, 39, 53.00 / 10023604, Suzana Maria Rocha Cavalcante, 21.43, 35, 26.25, 44, 47.68 / 10021981, Suzana Vitorino dos Santos, 13.27, 28, 36.09, 41, 49.36 / 10022450, Suzane Silva Lamour Vasconcelos, 18.37, 28, 25.16, 37, 43.53 / 10016755, Suzi Carina Vieira de Queiroz, 11.22, 30, 26.25, 44, 37.47 / 10019947, Suziane Shyrle de Lima Nunes, 16.33, 26, 22.97, 32, 39.30 / 10022757, Suzyenny Rodrigues Correia, 25.51, 37, 39.38, 49, 64.89 / 10043250, Swayne Macedo Gois, 23.47, 36, 41.56, 51, 65.03 / 10034052, Sylmara Karine Leite da Silva, 18.37, 32, 29.53, 42, 47.90 / 10035669, Sylvan da Silva Clemente, 19.39, 34, 32.81, 47, 52.20 / 10017364, Symara Evaristo dos Santos, 18.37, 32, 27.34, 41, 45.71 / 10019314, Symaura Apoliane Conceicao de Araujo, 12.24, 26, 32.81, 42, 45.05 / 10019098, Taciana de Lima Chagas Lopes, 10.20, 28, 29.53, 43, 39.73 / 10019841, Taciana Dias Nogueira Silva, 16.33, 26, 35.00, 37, 51.33 / 10024224, Taciane dos Santos, 17.35, 33, 30.63, 44, 47.98 / 10017657, Taciane Tenorio da Silva, 19.39, 34, 24.06, 43, 43.45 / 10015966, Tacio Henrique Francisco Matias, 17.35, 33, 43.75, 52, 61.10 / 10028598, Taiane Matos Santos, 11.22, 30, 30.63, 45, 41.85 / 10031152, Taianne Mayara da Silva, 11.22, 30, 28.44, 45, 39.66 / 10001513, Tainah da Costa Santos, 22.45, 35, 44.84, 50, 67.29 / 10030336, Taise Campos Albuquerque Presta, 10.20, 29, 37.19, 48, 47.39 / 10019071, Tales Luiz dos Santos Gomes, 21.43, 35, 39.38, 48, 60.81 / 10015892, Talita Coelho de Barros Almeida, 23.47, 32, 27.34, 41, 50.81 / 10032041, Talita Correia Andrade, 17.35, 29, 43.75, 46, 61.10 / 10008987, Talita Morgana da Silva Sucupira, 19.39, 34, 28.44, 45, 47.83 / 10036352, Talita Munique de Melo Rodrigues, 13.27, 31, 36.09, 47, 49.36 / 10034221, Talitha Demenjour Silva, 23.47, 32, 40.47, 45, 63.94 / 10034667, Talitha Lima Farias, 16.33, 32, 32.81, 47, 49.14 / 10018186, Talyta Martins Reis, 19.39, 31, 26.25, 42, 45.64 / 10006986, Tamara Brito Viana, 24.49, 29, 40.47, 42, 64.96 / 10025971, Tamara Cristiane Gomes Ribeiro, 11.22, 30, 28.44, 45, 39.66 / 10017394, Tamara Ingrid de Oliveira, 24.49, 31, 32.81, 39, 57.30 / 10000940, Tamara Miris de Medeiros Marques, 20.41, 31, 30.63, 40, 51.04 / 10023911, Tamara Rafaela da Silva, 15.31, 27, 25.16, 41, 40.47 / 10006756, Tamara Santos Clemente, 26.53, 35, 39.38, 41, 65.91 / 10041852, Tamara Silva de Lucena, 14.29, 26, 28.44, 37, 42.73 / 10021005, Tamielis Feitosa Leal, 15.31, 32, 39.38, 50, 54.69 / 10013311, Tamires da Cunha Medeiros, 15.31, 27, 25.16, 38, 40.47 / 10032925, Tamires de Ataíde Silva, 11.22, 30, 30.63, 46, 41.85 / 10012458, Tamires de Melo Basto, 15.31, 32, 28.44, 45, 43.75 / 10030956, Tamires Freitas de Oliveira, 17.35, 32, 32.81, 45, 50.16 / 10016946, Tamielis de Souza Xavier, 16.33, 28, 21.88, 36, 38.21 / 10029470, Tamysse Santos Souza de Araujo, 13.27, 31, 24.06, 43, 37.33 / 10011417, Tamysse Simoes dos Santos, 16.33, 30, 29.53, 41, 45.86 / 10026928, Tarciane da Silva Monteiro, 24.49, 36, 38.28, 49, 62.77 / 10027452, Tarcila Aparecida de Amorim dos Santos, 14.29, 20, 26.25, 31, 40.54 / 10011757, Tassia Mirelly da Conceicao Menezes, 23.47, 33, 30.63, 38, 54.10 / 10029596, Tassiane Rouse Bispo da Silva, 16.33, 32, 26.25, 41, 42.58 / 10020372, Tatiana Carneiro de Albuquerque Soares de Santana, 19.39, 31, 33.91, 39, 53.30 / 10017375, Tatiana Ferreira Costa, 14.29, 27, 36.09, 39, 50.38 / 10014866, Tatiana Miranda Silva Lima, 37.76, 43, 59.06, 59, 96.82 / 10037652, Tatiana Sandes Gomes, 15.31, 32, 28.44, 45, 43.75 / 10028314, Tatiana Santos Silva, 12.24, 24, 37.19, 41, 49.43 / 10019464, Tatiane da Silva Santos, 18.37, 22, 33.91, 32, 52.28 / 10031862, Tatiane de Souza Saraiva, 22.45, 33, 36.09, 44, 58.54 / 10040857, Tatiane Irene Silvestre Lino, 25.51, 37, 41.56, 51, 67.07 / 10017764, Tatiane Lucio da Silva Rangel, 14.29, 29, 25.16, 42, 39.45 / 10033816, Tatiane Nascimento de Menezes, 22.45, 32, 43.75, 43, 66.20 / 10022773, Tatiane Santos de Oliveira, 18.37, 32, 28.44, 36, 46.81 / 10002102, Tatiane Tavares Silva, 15.31, 32, 21.88, 42, 37.19 / 10015736, Tatyane Albuquerque Barbosa, 12.24, 26, 30.63, 44, 42.87 / 10032938, Tatyane Mayra dos Santos Dantas, 14.29, 27, 24.06, 37, 38.35 / 10021378, Tauanee dos Santos Farias, 13.27, 27, 24.06, 37, 37.33 / 10034927, Tayanee Riane Farias de Cerqueira, 11.22, 28, 25.16, 40, 36.38 / 10015825, Tayanee Laiz da Silva Bandeira, 20.41, 34, 37.19, 43, 57.60 / 10020426, Tayga Emanuelle Tenorio Guedes Fernandes, 15.31, 29, 38.28, 48, 53.59 / 10032594, Tayna Cavalcanti Calazans, 14.29, 31, 21.88, 40, 36.17 / 10027278, Tayna Maria Lima Silva, 16.33, 25, 28.44, 30, 44.77 / 10034932, Taynah Roberta da Silva, 23.47, 36, 31.72, 46, 55.19 / 10025104, Taynan da Silva Constantino, 29.59, 36, 29.53, 42, 59.12 / 10003394, Taynara Bernardino do Nascimento de Messias, 19.39, 34, 26.25, 44, 45.64 / 10015691, Taynara Laizay dos Santos, 20.41, 30, 40.47, 48, 60.88 / 10007807, Tayse Lopes Alves, 14.29, 29, 32.81, 46, 47.10 / 10037557, Telma Ferreira dos Santos, 23.47, 34, 30.63, 34, 54.10 / 10034455, Teresinha de Jesus Albuquerque, 19.39, 34, 30.63, 46, 50.02 / 10031568, Tereza Lays Cavalcante Calheiros de Melo Vieira, 19.39, 34, 35.00, 48, 54.39 / 10000165, Tereza Patricia Barbosa Martins, 15.31, 29, 25.16, 33, 40.47 / 10027639, Terezinha Maria Cordeiro, 27.55, 38, 28.44, 45, 55.99 / 10038613, Thaciana Soares dos Santos, 11.22, 30, 30.63, 46, 41.85 / 10008527, Thaciany Karine Porciuncula de Almeida Costa, 15.31, 31, 22.97, 41, 38.28 / 10025572, Thaiane do Carmo Wanderley, 22.45, 34, 39.38, 46, 61.83 / 10040470, Thaiane Sarmento de Andrade, 18.37, 31, 37.19, 45, 55.56 / 10028628, Thaiane Silva Hayne, 24.49, 31, 38.28, 45, 62.77 / 10005326, Thaina da Silva Cabral, 29.59, 36, 45.94, 46, 75.53 / 10015208, Thainara Carla Leonel de Almeida, 17.35, 31, 24.06, 40, 41.41 / 10001248, Thainara Torres de Oliveira, 21.43, 33, 37.19, 46, 58.62 / 10015639, Thais Cavalcante Santos de Sousa, 21.43, 32, 28.44, 44, 49.87 / 100012204, Thais Emanuele Vieira de Melo Fernandes, 27.55, 38, 32.81, 47, 60.36 / 10005874, Thais Fernanda Santos Feitosa, 15.31, 32, 28.44, 45, 43.75 / 10001459, Thais Ferreira dos Santos, 22.45, 32, 36.09, 44, 58.54 / 10035851, Thais Gomes de Araujo, 31.63, 40, 21.88, 42, 53.51 / 10026252, Thais Lorena Lopes de Santana, 33.67, 41, 30.63, 46, 64.30 / 10034037, Thais Maylla Sipauha Costa, 15.31, 32, 30.63, 46, 45.94 / 10025954, Thais Paloma da Silva, 25.51, 37, 26.25, 44, 51.76 / 10036468, Thais Souza Pereira Lima, 17.35, 28, 30.63, 37, 47.98 / 10026182, Thais Valdeci da Rocha Ferro, 17.35, 32, 22.97, 37, 40.32 / 10041603, Thais Vidal de Negreiros Arruda, 11.22, 15, 26.25, 26, 37.47 / 10018760, Thaisa de Lima Santos Batista, 11.22, 26, 30.63, 36, 41.85 / 10021675, Thaisa de Miranda Freitas Crispim, 20.41, 33, 30.63, 42, 51.04 / 10000628, Thaisa Ferreira Cerqueira, 36.73, 40, 30.63, 44, 67.36 / 10004792, Thaisa Karla dos Santos Teixeira, 19.39, 34, 26.25, 44, 45.64 / 10027723, Thaisa Maria Pereira Pacheco, 25.51, 35, 39.38, 46, 64.89 / 10018122, Thaisa Mirella da Silva, 31.63, 38, 36.09, 45, 67.72 / 10040706, Thaise Caroline Rocha da Silva, 16.33, 32, 21.88, 40, 38.21 / 10029458, Thaisi Eunici da Silva Amorim, 12.24, 21, 29.53, 34, 41.77 / 10042595, Thaisa Lisnay da Silva Pimentel, 15.31, 30, 30.63, 37, 45.94 / 10011541, Thalia Gabriela de Gusmao Silva, 17.35, 33, 35.00, 48, 52.35 / 10008463, Thalia Xavier Silva, 17.35, 33, 30.63, 46, 47.98 / 10008759, Thallissa Emanuel Albuquerqu da Silva, 13.27, 29, 25.16, 40, 38.43 / 10000896, Thalita Costa Souza, 14.29, 24, 36.09, 43, 50.38 / 10022375, Thalita da Silva Pereira, 26.53, 35, 33.91, 40, 60.44 / 10026051, Thalita Valeria de Albuquerque, 22.45, 30, 35.00, 42, 57.45 / 10019102, Thalyne Regia Correia de Albuquerque, 22.45, 27, 25.16, 31, 47.61 / 10035938, Thamarra Pereira Dias, 21.43, 35, 22.97, 40, 44.40 / 10040765, Thamiere Carregosa Souza, 15.31, 30, 32.81, 38, 48.12 / 10037421, Thamiere Elgido Oliveira Soares da Silva, 13.27, 31, 26.25, 44, 39.52 / 10005192, Thamiere Lira Silva, 10.20, 28, 37.19, 47, 47.39 / 10009398, Thamiere Monique de Souza Rodrigues, 33.67, 41, 39.38, 45, 73.05 / 10002967, Thamiere Moreira dos Santos, 11.22, 30, 26.25, 44, 37.47 / 10017316, Thamiere Myllene Monteiro dos Santos, 13.27, 28, 26.25, 41, 39.52 / 10021266, Thamiere Ribeiro Marques de Mendonca, 34.69, 38, 28.43, 72.97 / 10026747, Thamiere Victoria Arcanjo da Paixao, 19.39, 31, 38.28, 44, 57.67 / 10007116, Thamiyris Barbosa Nobre Lima, 12.24, 30, 30.63, 46, 42.87 / 10036331, Thamyres Mariana Fragoos Galvao de Melo, 20.41, 32, 37.19, 47, 57.60 / 10025632, Thamyres Santos Ferreira, 19.39, 34, 41.56, 50, 60.95 / 10007298, Thamyres Soares de Albuquerque, 10.20, 26, 29.53, 39, 39.73 / 10008457, Thamyris Vieira de Barros, 23.47, 36, 45.94, 53, 69.41 / 10033040, Thasia Fernanda Gomes da Silva, 10.20, 28, 28.44, 41, 38.64 / 10024868, Thiatiana da Fonseca Peixoto, 23.47, 36, 30.63, 46, 54.10 / 10041370, Thiauany Andrade Lima, 15.31, 32, 35.00, 48, 50.31 / 10020114, Thiane Maria Barros Damaso Neves, 12.24, 29, 30.63, 45, 42.87 / 10012657, Thiana Alves do Nascimento, 19.39, 34, 24.06, 43, 43.45 / 10028868, Thiana Bernardo da Silva, 12.24, 30, 28.44, 45, 40.68 / 10004585, Thiana Brenna de Lima Lopes, 26.53, 33, 29.53, 41, 56.06 / 10004368, Thiana Cristine Torres Siqueira, 27.55, 34, 29.53, 31, 57.08 / 10035599, Thiana da Silva Constantino, 17.35, 30, 22.97, 39, 40.32 / 10001576, Thiana Lemos Batista de Oliveira, 20.41, 34, 27.34, 42, 47.75 / 10035821, Thiana Priscila Vieira da Silva, 20.41, 27, 28.44, 36, 48.85 / 10035172, Thiana Samilla Santos, 25.51, 32, 40.47, 42, 65.98 / 10035175, Thianan Gonçalves da Silva, 15.31, 27, 27.34, 33, 42.65 / 10041645, Thianara Carla Pontes de Almeida, 30.61, 38, 35.00, 42, 65.61 / 10036511, Thianara Steffane Silva Umbelino, 18.37, 27, 22.97, 37, 41.34 / 10010359, Thiane Pergentino da Silva, 16.33, 21, 33.91, 40, 50.24 / 10025831, Thiane Katiele de Melo Silva, 18.37, 32, 36.09, 45, 54.46 / 10022297, Thiane Mendonca de Souza Almeida, 16.33, 29, 33.91, 41, 50.24 / 10002113, Thays Rodrigues Nascimento, 12.24, 28, 30.63, 44, 42.87 / 10016606, Thays Siqueira da Rocha Araujo, 20.41, 34, 35.00, 47, 55.41 / 10040423, Thaysa Alves Tavares, 18.37, 28, 40.47, 47, 58.84 / 10014925, Thaysa Maria Cardoso de Sa, 14.29, 31, 26.25, 41, 40.54 / 10013381, Thaysa Barbosa Sousa Magalhaes, 21.43, 34, 35.00, 45, 56.43 / 10008806, Thaysa Farias Alves Nobre, 17.35, 33, 22.97, 42, 40.32 / 10035494, Thaysa Gomes de Almeida, 25.51, 33, 35.00, 41, 60.51 / 10036573, Thaysa Luana Farias Costa Ramos, 26.53, 36, 36.09, 41, 62.62 / 10020654, Thaysa Saynara Pontes dos Santos, 23.47, 34, 41.56, 46, 65.03 / 10008373, Thaysa Souza dos Santos, 17.35, 29, 35.00, 44, 52.35 / 10033360, Thaysleide Bezerra dos Santos Souza, 13.27, 26, 31.72, 42, 44.99 / 10022792, Theresa Priscylla Marques Barbosa, 29.59, 39, 41.56, 51, 71.15 / 10003277, Therezinha de Paula da Silva de Oliveira, 15.31, 28, 29.53, 41, 44.84 / 10033123, Thiago Brito de Lira, 20.41, 32, 28.44, 40, 48.85 / 10032323, Thiago dos Santos Valen ca, 23.47, 36, 37.19, 49, 60.66 / 10001367, Thiago Emerson Fernandes Garrote, 18.37, 29, 29.53, 35, 47.90 / 10040426, Thiago Emerson Lima de Oliveira, 16.33, 22, 27.34, 32, 43.67 / 10016758, Thiago Jose Nascimento de Souza, 17.35, 31, 25.16, 41, 42.51 / 10021874, Thiago Paulo de Almeida Neto, 13.27, 28, 35.00, 45, 48.27 / 10016957, Thiane de Vasconcellos Costa Melo, 29.59, 34, 37.19, 41, 66.78 / 10017938, Thianne Katenne da Silva Santos, 15.31, 23, 36.09, 43, 51.40 / 10039678, Thifany Alves Santos, 15.31, 32, 32.81, 47, 48.12 / 10006287, Thuany Luana do Nascimento, 17.35, 29, 35.00, 44, 52.35 / 10008482, Thyago Pinto Salustiano Barros, 26.53, 37, 40.47, 50, 67.00 / 10040525, Thyara Maia Brandao, 27.55, 34, 28.44, 35, 55.99 / 10035953, Thycia Maria Cerqueira de Farias, 21.43, 35, 21.88, 42, 43.31 / 10002992, Thyeli Ellen dos Santos Moreno, 14.29, 27, 30.63, 46, 44.92 / 10012190, Tiago Ferreira Bispo, 15.31, 20, 26.25, 29, 41.56 / 10035268, Tiago Ferreira Dantas, 22.45, 30, 38.28, 46, 60.73 / 10039243, Tiago Silva Ferreira, 29.59, 37, 22.97, 35, 52.66 / 10003330, Tiburcio Nascimento Neto, 19.39, 34, 28.44, 45, 47.83 / 10032867, Ticiano Correia Bezerra Terencio, 17.35, 33, 28.44, 45, 45.79 / 10004385, Tihany Araujo Campos, 19.39, 33, 27.34, 41, 46.73 / 10004028, Tuanny Riley da Costa Lopes, 15.31, 22, 35.00, 43, 50.31 / 10035801, Ubiratania Cardoso Machado, 19.39, 34, 39.38, 49, 58.77 / 10016885, Uyara Marcela Macedo dos



Santos, 11.22, 30, 30.63, 46, 41.85 / 10020865, Wagner Roberto da Silva, 19.39, 34, 30.63, 46, 50.02 / 10010362, Valdemir Lopes da Silva Junior, 15.31, 30, 32.81, 43, 48.12 / 10029187, Valdenia Silva dos Santos Pinheiro, 11.22, 25, 30.63, 45, 41.85 / 10019299, Valdenice de Santana Silva, 13.27, 26, 27.34, 43, 40.61 / 10011441, Valdenize Gomes Pereira Tenorio, 24.49, 35, 24.06, 40, 48.55 / 10038974, Valderes de Oliveira Lisboa, 22.45, 32, 26.25, 38, 48.70 / 10027110, Valderez dos Santos Galvao, 15.31, 29, 26.25, 42, 41.56 / 10038705, Valdirene Barbosa Costa, 13.27, 31, 26.25, 44, 39.52 / 10020705, Valdirleone Rufino dos Santos, 13.27, 26, 29.53, 31, 42.80 / 10000872, Valdirza Ramos da Silva, 31.63, 40, 28.44, 43, 60.07 / 10006152, Valeria Alves Barros de Medeiros, 26.53, 34, 50.31, 52, 76.84 / 10022032, Valeria Alves Lopes Guimaraes, 18.37, 33, 37.19, 47, 55.56 / 10015250, Valeria Antonia Pereira, 19.39, 27, 27.34, 35, 46.73 / 10021664, Valeria Araujo Lima, 11.22, 22, 38.28, 43, 49.50 / 10020314, Valeria Carla Alves, 13.27, 28, 39.38, 46, 52.65 / 10029086, Valeria da Silva Santos, 10.20, 24, 29.53, 43, 39.73 / 10028240, Valeria Francine Looze, 13.27, 30, 29.53, 44, 42.80 / 10010030, Valeria Mendes Apolinario, 20.41, 34, 36.09, 47, 56.50 / 10009980, Valeria Patricia Freitas da Silva, 22.45, 35, 30.63, 45, 53.08 / 10034974, Valeria Patricia Gama Oliveira, 12.24, 25, 30.63, 36, 42.87 / 10023528, Valeria Silva Secco, 34.69, 39, 32.81, 37, 67.50 / 10002316, Valesca Tibucio de Lima, 15.31, 31, 25.16, 41, 40.47 / 10027663, Valesca Mayara Araujo de Gois Santana, 17.35, 33, 27.34, 43, 44.69 / 10004106, Vandiluzia Maria de Oliveira Silva, 15.31, 32, 37.19, 49, 52.50 / 10026043, Vaneska Brito Ferreira, 26.53, 32, 37.19, 46, 63.72 / 10014197, Vanessa Almeida de Mello, 21.43, 35, 35.00, 48, 56.43 / 10029174, Vanessa Aparecida Macedo, 19.39, 32, 36.09, 44, 55.48 / 10009175, Vanessa Barbosa Laranjeira, 16.33, 30, 31.72, 38, 48.05 / 10034853, Vanessa Coqueiro de Carvalho, 13.27, 27, 38.28, 47, 51.55 / 10024299, Vanessa da Costa Vieira, 17.35, 30, 22.97, 37, 40.32 / 10017684, Vanessa da Silva Oliveira, 35.71, 41, 40.47, 45, 76.18 / 10026574, Vanessa Danielle da Silva Matias, 20.41, 30, 30.63, 39, 51.04 / 10006697, Vanessa de Araujo, 24.49, 36, 25.16, 42, 49.65 / 10012047, Vanessa de Holanda Gomes, 13.27, 27, 35.00, 45, 48.27 / 10002743, Vanessa do Socorro Lisboa Balleiro, 10.20, 27, 38.28, 45, 48.48 / 10020240, Vanessa dos Santos Tavares, 20.41, 34, 28.44, 45, 48.85 / 10015979, Vanessa Gabriella Bernardino Barbosa, 16.33, 32, 24.06, 36, 40.39 / 10020751, Vanessa Galdino de Oliveira, 28.57, 34, 30.63, 41, 59.20 / 10029171, Vanessa Gomes Souza, 13.27, 30, 24.06, 40, 37.33 / 10014676, Vanessa Gonçalves Borba Pedrosa, 23.47, 29, 37.19, 37, 60.66 / 10007665, Vanessa Kelly Paulino Arestides, 22.45, 33, 25.16, 39, 47.61 / 10027267, Vanessa Luiza Lins Rodrigues, 18.37, 25, 36.09, 38, 54.46 / 10041928, Vanessa Maria da Silva Barbosa, 23.47, 35, 24.06, 39, 47.53 / 10005240, Vanessa Maria de Souza, 26.53, 37, 38.28, 45, 64.81 / 10020329, Vanessa Mayara Alves da Silva, 22.45, 35, 29.53, 43, 51.98 / 10042875, Vanessa Mirtiany Freire dos Santos, 18.37, 30, 33.91, 44, 52.28 / 10012225, Vanessa Pauline Francielle Ferreira das Neves, 23.47, 30, 29.53, 35, 53.00 / 10038496, Vanessa Pereira Neves, 16.33, 29, 28.44, 42, 44.77 / 10009210, Vanessa Queiroz Braz, 22.45, 32, 38.28, 44, 60.73 / 10006430, Vanessa Rodrigues de Azevedo Melo, 14.29, 26, 44.84, 47, 59.13 / 10023321, Vanessa Souza Alves, 21.43, 30, 33.91, 40, 55.34 / 10015773, Vanessa Vieira Costa, 26.53, 37, 42.66, 47, 69.19 / 10025230, Vania Ferreira da Rocha, 16.33, 29, 29.53, 38, 45.86 / 10038089, Vania Marcal dos Santos, 19.39, 33, 28.44, 44, 47.83 / 10008198, Vanigleudson Silva do Nascimento, 11.22, 30, 39.38, 50, 50.60 / 10036487, Vera Lucia Alves de Araujo, 19.39, 34, 21.88, 42, 41.27 / 10032968, Vera Lucia Araujo Santos, 15.31, 28, 22.97, 35, 38.28, 29.53, 38.28, 29.53, 38.28, 29.53, 38.28, 55.12 / 10013273, Versiany de Luna Moraes Leite, 15.31, 25, 25.16, 32, 40.47 / 10022781, Veruska de Souza Joaquim Sobral, 11.22, 28, 30.63, 39, 41.85 / 10011429, Veruska Santana Santos, 10.20, 27, 32.81, 46, 43.01 / 10028243, Vicente de Tarso Lisboa Granja, 19.39, 29, 22.97, 27, 42.36 / 10007743, Victor Santos Sousa, 11.22, 30, 41.56, 51, 52.78 / 10004135, Victoria Fabriny Oliveira da Silva, 19.39, 34, 26.25, 44, 45.64 / 10026442, Vilc Vanina Gomes de Melo, 25.51, 36, 24.06, 42, 49.57 / 10013754, Vilma Queiroz Siqueira, 23.47, 29, 37.19, 43, 60.66 / 10001912, Vinicius Rodrigues Barboza Siqueira, 16.33, 26, 31.72, 34, 48.05 / 10017745, Virginia da Silva Santana, 25.51, 32, 25.16, 33, 50.67 / 10020765, Virginia Figueiredo, 11.22, 30, 26.25, 44, 37.47 / 10033141, Virginia Sumaia Cordeiro Calado, 14.29, 25, 32.81, 38, 47.10 / 10021280, Vitoria Borges Vergetti de Siqueira Leite, 17.35, 33, 32.81, 47, 50.16 / 10034137, Vitoria Caroline Freitas Monteiro, 17.35, 32, 39.38, 49, 56.73 / 10030352, Vitoria da Silva Casado Martins, 15.31, 32, 28.44, 45, 43.75 / 10016862, Vitoria Gabrielle de Melo Silva, 19.39, 30, 24.06, 37, 43.45 / 10030652, Vitoria Katia Silva Santos, 17.35, 33, 29.53, 44, 46.88 / 10033016, Vitoria Neves Rosendo, 19.39, 33, 27.34, 43, 46.73 / 10033518, Vitoria Rejane de Lira Ferreira, 20.41, 33, 30.63, 45, 51.04 / 10033898, Vivia Cerqueira de Oliveira, 25.51, 37, 30.63, 46, 56.14 / 10006928, Vivia da Silva Moura, 14.29, 31, 51.41, 53, 65.70 / 10023103, Vivian Mayara da Silva Barbosa, 23.47, 33, 22.97, 42, 46.44 / 10025639, Viviana Higinio de Oliveira, 12.24, 29, 30.63, 42, 42.87 / 10000308, Viviane Alves de Oliveira, 18.37, 33, 28.44, 45, 46.81 / 10037907, Viviane Cavalcante Gomes, 15.31, 32, 26.25, 44, 41.56 / 10009895, Viviane Cristina Santos da Silva, 16.33, 28, 24.06, 35, 40.39 / 10039748, Viviane de Almeida Farias, 17.35, 31, 38.28, 44, 55.63 / 10009678, Viviane dos Santos Alves, 21.43, 29, 26.25, 34, 47.68 / 10032135, Viviane Felisberto dos Santos, 12.24, 21, 24.06, 32, 36.30 / 10020201, Viviane Jatoba Pimentel, 15.31, 29, 25.16, 39, 40.47 / 10012893, Viviane Karla Nicacio Bezerra, 17.35, 30, 41.56, 44, 58.91 / 10005948, Viviane Machado de Lima, 25.51, 32, 43.75, 46, 69.26 / 10000864, Viviane Milena Duarte dos Santos, 15.31, 26, 21.88, 34, 37.19 / 10002259, Viviane Nicolau Hachuy, 15.31, 32, 28.44, 45, 43.75 / 10018451, Viviane Silva Palmeira, 19.39, 32, 35.00, 40, 54.39 / 10008925, Vyvianne Barbosa de Menezes, 19.39, 33, 30.63, 44, 50.02 / 10041232, Wagner do Nascimento Pereira Lima, 15.31, 25, 32.81, 43, 48.12 / 10026518, Wagner Vicente Silva dos Santos, 11.22, 30, 25.16, 41, 36.38 / 10016356, Wainer Silva Lira, 19.39, 33, 22.97, 40, 42.36 / 10007147, Walberdenia Wellesley Tabosa Costa, 12.24, 27, 27.34, 36, 39.58 / 10021855, Walecia Oliveira dos Santos, 21.43, 34, 37.19, 41, 58.62 / 10027368, Waldineia Maria da Silva, 16.33, 29, 24.06, 34, 40.39 / 10040108, Waleska Duarte Melo Albuquerque, 17.35, 20, 22.97, 27, 40.32 / 10037957, Waleska Medeiros Nobre de Mello, 17.35, 33, 21.88, 42, 39.23 / 10041606, Walkiria Alessandra Albuquerque Cruz de Souza, 11.22, 30, 28.44, 45, 39.66 / 10026075, Wallace Jhon Silva Araujo, 29.59, 38, 37.19, 48, 66.78 / 10017733, Walleka Soza Cavalcante, 22.45, 28, 31.72, 35, 54.17 / 10000926, Walkleya Almeida de Alencar Lerbach, 15.31, 31, 33.91, 47, 49.22 / 10030054, Wanderlei Barbosa dos Santos, 16.33, 31, 27.34, 42, 43.67 / 10035550, Wanderson de Assis Santos, 17.35, 33, 32.81, 47, 50.16 / 10003357, Wanderson Freitas de Lima, 23.47, 34, 24.06, 38, 47.53 / 10039387, Wanessa Carneiro de Magalhães Leite, 30.61, 39, 31.72, 45, 62.33 / 10017372, Wanessa Karoline de Almeida Castor, 18.37, 27, 29.53, 36, 47.90 / 10017523, Wanessa Nogueira Valença, 25.51, 35, 31.72, 41, 57.23 / 10026360, Wanessa Tavares de Lima, 16.33, 30, 32.81, 41, 49.14 / 10002875, Wannessa de Carvalho Alves, 21.43, 34, 29.53, 38, 50.96 / 10034875, Wannessa Maria da Silva, 17.35, 33, 32.81, 47, 50.16 / 10014948, Wanubia Santos Nascimento, 24.49, 34, 36.09, 46, 60.58 / 10012309, Wbiratan de Lima Souza, 14.29, 22, 35.00, 46, 49.29 / 10036976, Wdja Marganda Alves de Souza, 13.27, 31, 30.63, 46, 43.90 / 10028757, Wellington Ferreira Silva, 11.22, 28, 43.75, 51, 54.97 / 10004317, Wellington Manoel da Silva, 16.33, 31, 43.75, 49, 60.08 / 10005749, Wellys Taynna Santos de Araujo Tavares, 11.22, 29, 29.53, 40, 40.75 / 10041410, Welssany Silva, 18.37, 27, 26.25, 38, 44.62 / 10011517, Wesley Bezerra do Nascimento, 14.29, 30, 35.00, 44, 49.29 / 10014620, Wesley Souza Freitas, 23.47, 36, 26.25, 44, 49.72 / 10040329, Weslyla Sidellya Araujo Cavalcante, 15.31, 32, 30.63, 46, 45.94 / 10025281, Wewerton de Carvalho Silva, 21.43, 35, 36.09, 45, 57.52 / 10030585, Wileicia de Almeida Melo Sobrinha, 19.39, 29, 22.97, 33, 42.36 / 10011006, Wilderlane da Cruz Silva, 15.31, 32, 41.56, 51, 56.87 / 10014549, Wiliam Fernandes de Souza, 12.24, 29, 38.28, 45, 50.52 / 10031534, Wilka Sena do Amaral Melo, 11.22, 30, 26.25, 44, 37.47 / 10026493, Willams Henrique da Costa Maynard, 25.51, 34, 29.53, 34, 55.04 / 10039132, Willi Rose Muniz Cavalcante, 12.24, 26, 29.53, 39, 41.77 / 10038201, Willianne Fernandes Pinheiro, 14.29, 25, 22.97, 34, 37.26 / 10039606, Williany Waleska Moraes da Silva, 17.35, 33, 21.88, 42, 39.23 / 10029003, Williany Rodrigues dos Santos, 18.37, 33, 30.63, 46, 49.00 / 10029665, Wilma Andrea dos Santos, 17.35, 33, 27.34, 42, 44.69 / 10040709, Wiltar Teles Santos Marques, 15.31, 31, 33.91, 45, 49.22 / 10014028, Wilton Portela Gomes, 17.35, 33, 39.38, 50, 56.73 / 10032987, Wilza Maria Bonifácio Prazeres, 23.47, 36, 21.88, 39, 45.35 / 10019476, Witiany Karlla dos Santos, 18.37, 27, 22.97, 34, 41.34 / 10032529, Wivianne Marques Pereira, 19.39, 34, 21.88, 42, 41.27 / 10042012, Wylkiane Lucia Cruz da Silva, 13.27, 31, 24.06, 43, 37.33 / 10027805, Wyllian Cristiane Souto Brandao, 19.39, 34, 32.81, 47, 52.20 / 10007239, Yago Beserra Marinho Martins, 23.47, 36, 35.00, 46, 58.47 / 10012706, Yanca Izabel Soares de Moura, 27.55, 38, 43.75, 52, 71.30 / 10007128, Yandra Direc Nascimento de Castro, 27.55, 33, 33.91, 43, 61.46 / 10010319, Yane Ariely de Azevedo, 25.51, 37, 30.63, 46, 56.14 / 1005215, Yanka Karoline de Melo Santos, 19.39, 34, 28.44, 45, 47.83 / 10012525, Yanna Patricia Macedo de Melo, 15.31, 31, 41.56, 49, 56.87 / 10007185, Yanne de Mendonca Peixoto Rolim de Almeida, 25.51, 36, 48.13, 50, 73.64 / 10038324, Yara Ferreira Leite, 13.27, 29, 28.44, 40, 41.71 / 10012716, Yara Maria Silva de Moura, 13.27, 23, 33.91, 35, 47.18 / 10019450, Yara Santos Silva, 11.22, 30, 30.63, 46, 41.85 / 10002292, Yasmim Barreto Santana, 12.24, 24, 28.44, 39, 40.68 / 10042315, Yasmim de Oliveira Ferreira, 25.51, 37, 30.63, 46, 56.14 / 10026990, Yasmim Rayane Honorio Laurindo, 15.31, 27, 27.34, 40, 42.65 / 10025034, Yasmim Virtuoso de Sousa, 16.33, 25, 32.81, 38, 49.14 / 10026362, Yasmim Geisely Almeida Pinto, 27.55, 37, 38.28, 44, 65.83 / 10000943, Yesly Mannho da Rocha Barreto, 19.39, 31, 39.38, 45, 58.77 / 10034680, Ygor Leao do Nascimento, 11.22, 30, 26.25, 44, 37.47 / 10023125, Yhasmin Santos Silva, 12.24, 22, 42.66, 44, 54.90 / 10033977, Yllaknemerling Elias da Silva, 20.41, 30, 30.63, 40, 51.04 / 10002909, Ynyara Luiza Rosendo Damasio, 10.20, 24, 26.25, 34, 36.45 / 10039574, Yolanda Cardoso Vieira, 15.31, 32, 24.06, 43, 39.37 / 10013179, Yonara Tenorio Toledo, 24.49, 36, 22.97, 40, 47.46 / 10003206, Yrys Rayanny Macedo Barbosa, 16.33, 30, 32.81, 40, 49.14 / 10001221, Yslane Ribeiro dos Santos, 15.31, 32, 26.25, 35, 41.56 / 10032490, Yuri Farias Lima, 19.39, 34, 39.38, 48, 58.77 / 10027673, Yury Beserra da Silva, 14.29, 31, 37.19, 46, 51.48 / 10038944, Zaqueu Enyo Pinto Firmino, 23.47, 36, 26.25, 44, 49.72 / 10014481, Zirlene Duarte Costa Barbosa, 14.29, 31, 33.91, 41, 48.20.

**1.1.4.1** Resultado nas provas objetivas dos candidatos que se declararam com deficiência, na seguinte ordem: número de inscrição, nome do candidato em ordem alfabética, nota final na prova objetiva de conhecimentos gerais ( $P_1$ ), número de acertos na prova objetiva de conhecimentos gerais ( $P_1$ ), nota final na prova objetiva de conhecimentos específicos ( $P_2$ ), número de acertos na prova objetiva de conhecimentos específicos ( $P_2$ ) e nota final nas provas objetivas.

10018353, Alex Ferreira Amorim, 13.27, 23, 33.91, 34, 47.18 / 10007031, Aline Dayane Silva, 11.22, 20, 25.16, 32, 36.38 / 10000306, AnaCarla de Oliveira Silva, 17.35, 33, 29.53, 45, 46.88 / 10024033, Anna Laryssa Ramos Araujo, 17.35, 33, 24.06, 43, 41.41 / 10016369, Aurinuta Torres Grangeiro, 12.24, 29, 28.44, 44, 40.68 / 10018147, Barbara Kelly de Andrade Prazeres, 14.29, 27, 28.44, 40, 42.73 / 10030035, Carla Islowa da Costa Pereira Ramos, 18.37, 28, 30.63, 37, 49.00 / 10021564, Cristine Oliveira de Aguiar, 10.20, 23, 29.53, 38, 39.73 / 10031866, Darlan dos Santos Damasio Silva, 11.22, 20, 26.25, 32, 37.47 / 10035067, Delma Vieira Miguel Alves, 12.24, 26, 37.19, 41, 49.43 / 10036764, Diego Bezerra Pereira, 12.24, 24, 27.34, 36, 39.58 / 10035094, Elziclea de Oliveira Silva, 20.41, 25, 22.97, 28, 43.38 / 10041215, Emily Araujo de Melo, 20.41, 27, 27.34, 33, 47.75 / 10001813, Everton Oliveira Lima Ferreira, 10.20, 29, 40.47, 50, 50.67 / 10003184, Fabricia Ferreira Carvalho, 16.33, 27, 22.97, 31, 39.30 / 10024761, Fernando Pereira da Silva, 15.31, 32, 24.06, 43, 39.37 / 10029154, Gediema Maria da Silva Martins, 15.31, 31, 27.34, 42, 42.65 / 10011856, Gessica Vanessa dos Santos Cardoso, 17.35, 23, 30.63, 35, 47.98 / 10036522, Isabela Braz da Silva, 21.43, 35, 24.06, 38, 45.49 / 10040866, Isabelle Souza de Melo Silva, 22.45, 32, 26.25, 34, 48.70 / 10024818, Jair Cesar Calixto de Almeida, 13.27, 25, 22.97, 38, 36.24 / 10018507, Jessica Mayra Moraes Santos, 15.31, 25, 32.81, 35, 48.12 / 10008918, Joao Victor Farias da Silva, 17.35, 31, 32.81, 45, 50.16 / 10006056, Jonatas Gomes Barbosa da Silva, 17.35, 33, 30.63, 46, 47.98 / 10013364, Jose Fernando da Silva Junior, 17.35, 29, 22.97, 37, 40.32 / 10030010, Jose Wesley Feitoza Santos Clemente, 15.31, 31, 42.66, 46, 57.97 / 10025403, Julia Pereira de Moura Ferreira, 15.31, 29, 26.25, 40, 41.56 / 10019762, Karina Caralho Tenorio, 18.37, 33, 30.63, 40, 49.00 / 10011285, Lais Catarina Rocha, 15.31, 32, 44.84, 52, 60.15 / 10031201, Larissa de Fatima Alves Valeriano, 13.27, 29, 27.34, 30, 40.61 / 10034323, Luana Vanessa Cardoso de Albuquerque, 14.29, 31, 22.97, 42, 37.26 / 10002592, Marcell Melo Malta Marques, 17.35, 33, 24.06, 43, 41.41 / 10011889, Marcio Jose Silva de Freitas, 15.31, 26, 24.06, 34, 39.37 / 10039554, Mayara Pereira de Oliveira, 18.37, 23, 25.16, 37, 43.53 / 10008972, Roberto Gurla de Oliveira Pereira, 13.27, 31, 24.06, 43, 37.33 / 10041275, Robertson Vinicius Cavalcante Tavares Vieira, 11.22, 27, 32.81, 38, 44.03 / 10002926, Rogério Pereira de

Albuquerque, 19.39, 32, 33.91, 42, 53.30 / 10023989, Rosalia de Lima Barbosa, 11.22, 30, 26.25, 44, 37.47 / 10043780, Rosilene de Araujo Silva Oliveira, 21.43, 35, 38.28, 46, 59.71 / 10007229, Simaria Alves dos Reis, 16.33, 25, 25.16, 34, 41.49 / 10016755, Suzi Carina Vieira de Queiroz, 11.22, 30, 26.25, 44, 37.47 / 10026493, Willams Henrique da Costa Maynard, 25.51, 34, 29.53, 34, 55.04.

### 1.1.5 CARGO 5: ENFERMEIRO – ESPECIALIDADE: URGÊNCIA/EMERGÊNCIA

10012470, Ana Xenia Buarque Lima de Pina, 28.57, 36, 41.59, 49, 70.16 / 10012346, Bruno Albuquerque Campos, 21.43, 30, 39.57, 50, 61.00 / 10042491, Camila Wanderley Lopes de Oliveira, 25.51, 28, 27.39, 44, 52.90 / 10003267, Celso Guilherme da Silva, 20.41, 28, 33.48, 46, 53.89 / 10041439, Darlison Soares de Lira, 19.39, 28, 29.42, 41, 48.81 / 10034458, Debora de Amorim Guimaraes, 21.43, 35, 25.36, 47, 46.79 / 10039311, Deise Cecilia Gomes da Silva, 20.41, 30, 31.45, 42, 51.86 / 10006205, Janaina Moraes Pontes, 29.59, 35, 41.59, 49, 71.18 / 10005642, Jose Nadyelson Bento Cordeiro, 14.29, 28, 36.52, 51, 50.81 / 10027926, Josefa Rita da Silva, 22.45, 32, 32.46, 45, 54.91 / 10031992, Juliana Barbosa Barros Nunes, 20.41, 32, 44.64, 56, 65.05 / 10029940, Maira Kely Amorim Nascimento, 25.51, 36, 28.41, 45, 53.92 / 10033079, Marcia Cristina Santana Araujo, 30.61, 38, 47.68, 58, 78.29 / 10013745, Priscila Ferraz Silva, 24.49, 31, 34.49, 47, 58.98 / 10022584, Stefany Ariadley Martins da Silva, 20.41, 26, 26.38, 42, 46.79 / 10007796, Vitor Araujo de Medeiros, 23.47, 36, 29.42, 49, 52.89.

**1.1.5.1** Resultado nas provas objetivas dos **candidatos que se declararam com deficiência**, na seguinte ordem: número de inscrição, nome do candidato em ordem alfabética, nota final na prova objetiva de conhecimentos gerais ( $P_1$ ), número de acertos na prova objetiva de conhecimentos gerais ( $P_1$ ), nota final na prova objetiva de conhecimentos específicos ( $P_2$ ), número de acertos na prova objetiva de conhecimentos específicos ( $P_2$ ) e nota final nas provas objetivas.

10007796, Vitor Araujo de Medeiros, 23.47, 36, 29.42, 49, 52.89.

### 1.1.6 CARGO 6: FARMACÊUTICO

10007153, Abiane Maria Gomes de Souza Silva, 15.31, 23, 21.00, 23, 36.31 / 10012655, Aleksandra de Souza Santana Mendes, 21.43, 33, 22.00, 37, 43.43 / 10037672, Alex Alexandre Cavalcante de Carvalho, 19.39, 34, 31.00, 49, 50.39 / 10027233, Alick Cristina Vasconcelos, 17.35, 31, 24.00, 40, 41.35 / 10036995, Alisson Alcantara Alves, 16.33, 30, 25.00, 35, 41.33 / 10019564, Amanda de Jesus Souza, 23.47, 36, 33.00, 51, 56.47 / 10042351, Anansa Bezerra de Aquino, 11.22, 30, 26.00, 48, 37.22 / 10012698, Anderson dos Santos Vasconcelos, 20.41, 30, 28.00, 49, 48.41 / 10001019, Angelica Silva de Almeida Tabosa, 15.31, 32, 24.00, 47, 39.31 / 10012357, Anne Dayse Soares da Silva, 20.41, 27, 30.00, 36, 50.41 / 10026798, Arthur Manoel Leite Costa, 19.39, 34, 32.00, 51, 51.39 / 10029615, Beatriz Rohden Carvalho, 13.27, 31, 34.00, 52, 47.27 / 10027521, Bianca Leite Santos, 30.61, 37, 30.00, 42, 60.61 / 10041952, Camila Lima Carvalho, 21.43, 29, 28.00, 41, 49.43 / 10005196, Carla Caroline Ribeiro de Mendonca, 29.59, 36, 31.00, 40, 60.59 / 10028286, Cicero Robeval Sena Costa, 19.39, 33, 24.00, 36, 43.39 / 10020640, Claise Augusta Barbosa de Araujo, 18.37, 31, 22.00, 35, 40.37 / 10020667, Claudia Cristina Nobrega de Farias Aires, 28.57, 38, 25.00, 36, 53.57 / 10041450, Claudia Maria Barros Costa, 22.45, 30, 21.00, 36, 43.45 / 10004788, Cynara de Araujo Batista Pereira, 20.41, 30, 22.00, 34, 42.41 / 10036547, Daniel Silva Fortes, 19.39, 27, 39.00, 47, 58.39 / 10005492, Danielle Bezerra de Santana, 31.63, 38, 28.00, 41, 59.63 / 10020782, Danielle Santos Assuncao, 16.33, 31, 23.00, 42, 39.33 / 10014224, Danielli Lino dos Santos, 18.37, 28, 22.00, 39, 40.37 / 10017172, Diogo Nobrega Correa Lima, 35.71, 42, 34.00, 52, 69.71 / 10025623, Diogo Porpino Cordeiro Batista, 20.41, 34, 26.00, 48, 46.41 / 10039592, Edson Geraldo Acioli Goncalves Neto, 17.35, 33, 30.00, 50, 47.35 / 10023557, Elayne Simoes de Oliveira Santos, 15.31, 32, 22.00, 46, 37.31 / 10022313, Elba Carla Pereira da Silva, 13.27, 31, 26.00, 48, 39.27 / 10034351, Elivelton de Jesus Cerqueira, 26.53, 37, 25.00, 36, 51.53 / 10016121, Evelyn Peixoto Almeida, 24.49, 35, 23.00, 41, 47.49 / 10032374, Fabiana Teixeira da Silva, 15.31, 32, 23.00, 36, 38.31 / 10034005, Fabiano Diniz dos Santos, 25.51, 37, 28.00, 49, 53.51 / 10011319, Fabio Souza Moura, 25.51, 36, 21.00, 34, 46.51 / 10020643, Fabiola de Oliveira Ferro, 15.31, 29, 21.00, 33, 36.31 / 10036405, Fernanda Marques Cirilo, 14.29, 27, 32.00, 45, 46.29 / 10018912, Flavyany da Silva Oliveira, 23.47, 33, 24.00, 41, 47.47 / 10025305, Francine Regina Camilo Candido, 17.35, 33, 26.00, 48, 43.35 / 10024621, Gerson Gomes dos Santos Junior, 25.51, 37, 36.00, 53, 61.51 / 10034061, Giselle Amorim Lira, 21.43, 35, 30.00, 50, 51.43 / 10033844, Glauber Noronha Nobre, 16.33, 24, 31.00, 37, 47.33 / 10038128, Glauciane Furtado Macedo, 21.43, 35, 27.00, 45, 48.43 / 10014965, Glenda Laissa Oliveira de Melo Candeia, 17.35, 32, 25.00, 44, 42.35 / 10017864, Haruko Imai, 19.39, 25, 31.00, 35, 50.39 / 10037814, Hermogenes Henrique Bispo dos Santos, 19.39, 34, 22.00, 45, 41.39 / 10033723, Ingrid Vieira Fernandes Monteiro, 25.51, 36, 22.00, 34, 47.51 / 10010765, Iris Karolayne da Silva Queiroz, 22.45, 33, 28.00, 42, 50.45 / 10016458, Isabela Ferraz Flor, 17.35, 33, 25.00, 44, 42.35 / 1001892, Isabele Anaclito Bianor, 20.41, 30, 22.00, 29, 42.41 / 10023964, Italo Douglas Araujo Pereira, 26.53, 34, 22.00, 34, 48.53 / 10032508, Jailma Leticia Marques Temoteo, 14.29, 28, 29.00, 38, 43.29 / 10039845, Jamilly Araujo Santos, 29.59, 39, 26.00, 48, 55.59 / 10030470, Janaina Barros de Menezes, 18.37, 26, 25.00, 33, 43.37 / 10001211, Jefferson Rocha de Almeida, 24.49, 34, 22.00, 46, 46.49 / 10014793, Jessyka Carolina Galvao da Silva, 22.45, 31, 24.00, 41, 46.45 / 10043219, Jeysane Almeida Silva Pereira, 15.31, 32, 26.00, 48, 41.31 / 10035623, Joao Kaycke Sarmiento da Silva, 12.24, 28, 24.00, 42, 36.24 / 10020743, Johnathan Emmanuel Leite Goncalves, 15.31, 27, 23.00, 37, 38.31 / 10009298, Jordana Rodrigues de Santana, 15.31, 25, 25.00, 32, 40.31 / 10021441, Jose Abelardo Rocha Silva Filho, 21.43, 32, 22.00, 41, 43.43 / 10035676, Jose Clementino Neto, 14.29, 20, 25.00, 32, 39.29 / 10039789, Joyce Thayane da Conceicao dos Santos, 19.39, 30, 25.00, 41, 44.39 / 10021975, Julia Santana Lisboa, 19.39, 32, 34.00, 46, 53.39 / 10023787, Juliana Lourenco de Souza Sa, 13.27, 23, 23.00, 38, 36.27 / 10024440, Karine Barbosa de Menezes, 25.51, 33, 30.00, 33, 55.51 / 10008153, Keliane Goncalves Costa, 16.33, 29, 27.00, 41, 43.33 / 10010446, Kelma Guerra Neri Galvao Barros, 31.63, 39, 22.00, 40, 53.63 / 10030402, Kyvia Raissa Lima Marrocos de Melo, 14.29, 26, 23.00, 34, 37.29 / 10007937, Lais Farias Azevedo de Magalhaes Oliveira, 20.41, 33, 27.00, 44, 47.41 / 10017680, Lamark Alves Siqueira, 15.31, 26, 21.00, 26, 36.31 / 10000112, Larissa Costa Santos, 26.53, 34, 34.00, 43, 60.53 / 10021206, Lilian Cunha Cardoso, 19.39, 34, 24.00, 47, 43.39 / 10022993, Lilyana Waleska Nunes Albuquerque, 16.33, 31, 30.00, 50, 46.33 / 10036538, Livia Rafaella Menezes da Rocha Goulart, 39.80, 43, 36.00, 44, 75.80 / 10030778, Luciana de Araujo Lopes, 23.47, 36, 28.00, 49, 51.47 / 10012210, Luciana Oliveira Lima, 18.37, 29, 26.00, 35, 44.37 / 10002305, Lucivania Bezerra Nunes da Silva, 15.31, 32, 22.00, 46, 37.31 / 10024482, Lysianne Adalia Branda Bezerra, 21.43, 30, 25.00, 38, 46.43 / 10010190, Mairla dos Santos Rodrigues Moura, 28.57, 38, 36.00, 49, 64.57 / 10007543, Marcelle Santos Franca de Oliveira, 19.39, 34, 24.00, 42, 43.39 / 10003868, Marcio Andre da Silva Sousa, 25.51, 35, 24.00, 34, 49.51 / 10006712, Mariana Santos Gomes de Oliveira, 26.53, 33, 24.00, 36, 50.53 / 10033689, Maryana Shining Tenorio Cabral de Medeiros, 17.35, 30, 24.00, 40, 41.35 / 10006989, Matheus Vinicius Guimaraes de Melo, 17.35, 29, 31.00, 48, 48.35 / 10031985, Michelle da Silva Oliveira, 15.31, 32, 26.00, 43, 41.31 / 10006128, Nadyane Mendonca Izidio Rodrigues, 19.39, 34, 22.00, 46, 41.39 / 10010518, Naianny Livia Oliveira Nascimento Mergulhao, 22.45, 29, 24.00, 38, 46.45 / 10026665, Nivia de Souza Ramos Araujo, 24.49, 32, 30.00, 39, 54.49 / 10039548, Patricia Vasconcelos de Oliveira, 18.37, 30, 34.00, 42, 52.37 / 10022664, Polyana Cristina Barros Silva, 20.41, 30, 27.00, 40, 47.41 / 10029768, Rafael da Silva Souza, 22.45, 31, 31.00, 45, 53.45 / 10031186, Rafael Jorge Melo de Omena, 31.63, 39, 22.00, 45, 53.63 / 10032177, Renata Gomes Fernandes, 17.35, 29, 22.00, 42, 39.35 / 10029172, Roberto Galdino da Silva, 15.31, 32, 22.00, 46, 37.31 / 10043056, Rosanny Kelly Cavalcante Pinheiro, 15.31, 32, 30.00, 50, 45.31 / 10019886, Samla Duarte Cavalcante, 19.39, 32, 27.00, 40, 46.39 / 10041337, Shirley Santos de Franca Braz, 13.27, 31, 36.00, 53, 49.27 / 10029618, Simone Paes Bastos Franco, 16.33, 32, 34.00, 52, 50.33 / 10009291, Sineide Maria Santos Farias, 29.59, 34, 30.00, 36, 59.59 / 10040903, Sostenes Campos Moreira, 25.51, 32, 25.00, 32, 50.51 / 10012822, Suellen Wise da Silva Bispo, 23.47, 36, 21.00, 31, 44.47 / 10008657, Taciana Ferreira Monica, 30.61, 39, 28.00, 41, 58.61 / 10012561, Tarcila Amorim Peixoto, 19.39, 31, 30.00, 46, 49.39 / 10020683, Thais do Nascimento Pinheiro, 15.31, 26, 24.00, 37, 39.31 / 10030826, Thassia Silva de Andrade Lima, 17.35, 33, 26.00, 48, 43.35 / 10014423, Thays de Lima Matos Freire Dias, 19.39, 32, 29.00, 38, 48.39 / 10004962, Thomas Candido de Oliveira, 17.35, 33, 23.00, 45, 40.35 / 10019955, Valcilaine Teixeira Barbosa, 33.67, 39, 36.00, 47, 69.67 / 10020403, Walna de Castro Lessa Amaral, 15.31, 32, 40.00, 55, 55.31 / 10022107, Wellington Sabino de Souza, 20.41, 31, 24.00, 29, 44.41 / 10011147, Witalla Maria da Silva, 15.31, 28, 25.00, 34, 40.31 / 10024804, Yolanda Karla Cupertino Nunes, 27.55, 38, 29.00, 47, 56.55.

**1.1.6.1** Resultado nas provas objetivas dos **candidatos que se declararam com deficiência**, na seguinte ordem: número de inscrição, nome do candidato em ordem alfabética, nota final na prova objetiva de conhecimentos gerais ( $P_1$ ), número de acertos na prova objetiva de conhecimentos gerais ( $P_1$ ), nota final na prova objetiva de conhecimentos específicos ( $P_2$ ), número de acertos na prova objetiva de conhecimentos específicos ( $P_2$ ) e nota final nas provas objetivas.

10026798, Arthur Manoel Leite Costa, 19.39, 34, 32.00, 51, 51.39 / 10032508, Jailma Leticia Marques Temoteo, 14.29, 28, 29.00, 38, 43.29 / 10035623, Joao Kaycke Sarmiento da Silva, 12.24, 28, 24.00, 42, 36.24.

### 1.1.7 CARGO 7: FISIOTERAPEUTA

10020231, Adeilton Bezerra Duda Filho, 16.33, 30, 28.00, 48, 44.33 / 10036145, Adelia Regina Oliveira da Rosa, 15.31, 28, 24.00, 39, 39.31 / 10032844, Aderval Elias da Silva Neto, 18.37, 25, 36.00, 43, 54.37 / 10025656, Adriana Arruda de Almeida, 28.57, 37, 30.00, 47, 58.57 / 10009308, Adriana Nogueira de Oliveira Campos, 11.22, 30, 26.00, 47, 37.22 / 10006642, Adriano Conceicao dos Anjos, 22.45, 31, 23.00, 36, 45.45 / 10034025, Adrielle Silva de Oliveira, 21.43, 35, 24.00, 47, 45.43 / 10012215, Adryelle Fernandes Duarte, 29.59, 39, 40.00, 55, 69.59 / 10036362, Afra Lais Lacet Fireman Soares, 22.45, 34, 25.00, 39, 47.45 / 10040248, Alana Maiara Brito Bibiano, 24.49, 29, 32.00, 38, 56.49 / 10011891, Aleff Lessa dos Santos, 19.39, 29, 30.00, 44, 49.39 / 10026948, Alessandra Myrella Braz da Silva, 23.47, 36, 26.00, 48, 49.47 / 10035157, Alessandra Tenorio Fontes Fernandes, 12.24, 29, 28.00, 43, 40.24 / 10026079, Aleude Kadmo de Lima Santos, 15.31, 18, 26.00, 28, 41.31 / 10035611, Alexandra de Franca Pacheco, 29.59, 36, 32.00, 47, 61.59 / 10018168, Alexandre dos Santos Moura, 15.31, 32, 26.00, 48, 41.31 / 10023511, Alexandre Ferreira da Silva, 23.47, 36, 44.00, 57, 67.47 / 10014253, Alice Maria Correia Acioli, 12.24, 23, 29.00, 39, 41.24 / 10025334, Alice Marinho de Gusmao, 13.27, 31, 30.00, 50, 43.27 / 10037320, Aline Araujo Gomes Sandes, 27.55, 38, 34.00, 52, 61.55 / 10005255, Aline Juliene dos Santos, 13.27, 31, 24.00, 47, 37.27 / 10029742, Alisson dos Santos, 15.31, 32, 28.00, 49, 43.31 / 10029837, Allan Cesar Silva de Lima, 23.47, 36, 24.00, 47, 47.47 / 10005249, Allan Jose de Almeida, 17.35, 26, 28.00, 38, 45.35 / 10011980, Allyselsson Edmar Vieira Teles, 24.49, 36, 30.00, 42, 54.49 / 10028186, Altamires Debora da Silva Lemos, 17.35, 25, 21.00, 33, 38.35 / 10020226, Alynne Iasmin Batista Santos, 25.51, 37, 26.00, 48, 51.51 / 10007199, Amanda Caroline Souza Melo, 15.31, 25, 21.00, 41, 36.31 / 10015652, Amanda Cavalcante da Silva, 17.35, 33, 26.00, 48, 43.35 / 10029994, Amanda Danielle Barbosa Vieira, 21.43, 34, 24.00, 47, 45.43 / 10028729, Amanda Gama dos Santos, 16.33, 32, 25.00, 42, 41.33 / 10042984, Amanda Lima Costa, 15.31, 32, 30.00, 50, 45.31 / 10002667, Amanda Maysa Andrade da Cunha, 13.27, 31, 30.00, 50, 43.27 / 10008294, Amanda Nayara Nunes da Silva, 13.27, 28, 33.00, 49, 46.27 / 10007353, Amanda Rodrigues da Cunha, 25.51, 37, 36.00, 53, 61.51 / 10035903, Amanda Licia Calado Bomfim, 14.29, 31, 22.00, 45, 36.29 / 10038572, Amara Mariana Buarque Wanderley, 17.35, 28, 28.00, 38, 45.35 / 10041068, Ana Bel Brandao Murta Oliveira, 13.27, 31, 25.00, 47, 38.27 / 10007483, Ana Carolina Barreiros Machado, 17.35, 26, 24.00, 36, 41.35 / 10028458, Ana Carolina do Nascimento Calles, 23.47, 35, 39.00, 49, 62.47 / 10033787, Ana Caroli na Rocha Pereira Magalhaes, 13.27, 25, 31.00, 48, 44.27 / 10034639, Ana Carolina Rodrigues Tenorio, 14.29, 31, 26.00, 47, 40.29 / 10040904, Ana Carolina Santos de Jesus, 15.31, 30, 28.00, 46, 43.31 / 10025229, Ana Cristina de Aquino Cavalcante Oliveira, 14.29, 30, 42.00, 55, 62.29 / 10004891, Ana Cristina de Oliveira Rocha da Silva, 13.27, 26, 36.00, 53, 49.27 / 10000043, Ana Flavia dos Santos Bastos, 18.37, 29, 26.00, 41, 44.37 / 10015729, Ana Karolina Barros de Jesus, 13.27, 30, 34.00, 51, 47.27 / 10015341, Ana Karolinne Pedroza de Lima, 25.51, 37,

36.00, 53, 61.51 / 10023534, Ana Livia Oliveira Gomes, 32.65, 38, 42.00, 54, 74.65 / 10031736, Ana Maria Gomes dos Santos, 18.37, 30, 26.00, 36, 44.37 / 10022558, Analia Maria Cavalcanti do Nascimento, 24.49, 32, 28.00, 43, 52.49 / 10026222, Anderson Lima Pinheiro, 12.24, 20, 26.00, 44, 38.24 / 10036124, Andre Bezerra dos Santos, 18.37, 31, 40.00, 52, 58.37 / 10019717, Andrea Bendocchi, 21.43, 28, 24.00, 38, 45.43 / 10009702, Andrea Gleyce Diniz Teixeira, 22.45, 34, 25.00, 41, 47.45 / 10001508, Andrea Vicente da Silva, 13.27, 25, 33.00, 44, 46.27 / 10010669, Andressa Alves Tavares Nascimento, 20.41, 25, 30.00, 40, 50.41 / 10004581, Andressa Lopes Caldas, 10.20, 27, 29.00, 47, 39.20 / 1002039, Andressa Padilha Barbosa, 14.29, 29, 27.00, 43, 41.29 / 10010409, Andrew Buarque de Araujo, 29.59, 36, 30.00, 47, 59.59 / 10005804, Andreza Marques Carvalho, 18.37, 31, 29.00, 47, 47.37 / 10011212, Andrezza Cinthia Amaral Silva, 23.47, 35, 36.00, 46, 59.47 / 10001406, Andrezza Tayonara Lins Melo, 19.39, 34, 30.00, 50, 49.39 / 10006255, Anna Katharina Leao de Andrade, 17.35, 33, 30.00, 50, 47.35 / 10015054, Anny Beatriz Alves Silva, 15.31, 32, 26.00, 48, 41.31 / 10013102, Anny Caroliny de Almeida Freire, 20.41, 33, 35.00, 46, 55.41 / 10028320, Anny Karoline Ferreira Araujo, 17.35, 31, 34.00, 46, 51.35 / 10013323, Antonio Moreira de Almeida Neto, 13.27, 29, 24.00, 42, 37.27 / 10031229, Ariana da Silva Santos, 13.27, 31, 28.00, 49, 41.27 / 10030937, Ariani Nara Santos Andrade, 17.35, 33, 30.00, 50, 47.35 / 10023747, Ariele dos Santos Pereira, 21.43, 35, 24.00, 47, 45.43 / 10026301, Atila Lotofo Alcaras, 27.55, 38, 22.00, 46, 49.55 / 10017020, Augusto Silva Melo da Rocha, 19.39, 25, 22.00, 37, 41.39 / 10000699, Ayanne Leite Damaso Graca, 16.33, 31, 21.00, 38, 37.33 / 10011638, Ayrtton Rodrigo Araujo de Almeida, 16.33, 30, 23.00, 41, 39.33 / 10014985, Barbara Carolina Bezerra Duarte, 25.51, 30, 30.00, 37, 55.51 / 10023152, Barbara Marcelly Tavares de Gusmao, 17.35, 27, 29.00, 37, 46.35 / 10040965, Barbara Rose Bezerra Alves Ferreira, 11.22, 24, 26.00, 41, 37.22 / 10003596, Belvania Ramos Ventura da Silva Cavalcanti, 15.31, 32, 34.00, 52, 49.31 / 10037313, Bianca Cavalcante Medeiros Silva, 31.63, 40, 36.00, 52, 67.63 / 10010988, Bianca de Jesus Lima, 17.35, 33, 22.00, 46, 39.35 / 10019988, Bianca dos Santos Lima, 29.59, 39, 32.00, 51, 61.59 / 10029475, Bianca Fernandes Vasconcelos e Silva, 18.37, 22, 45.00, 57, 63.37 / 10029602, Bianca Lino de Souza, 19.39, 34, 22.00, 46, 41.39 / 10006719, Bianca Oliveira de Moura, 19.39, 30, 32.00, 50, 51.39 / 10008301, Bianca Pereira Costa, 18.37, 30, 22.00, 39, 40.37 / 10023627, Bruna de Medeiros Baia, 21.43, 33, 26.00, 41, 47.43 / 10029610, Bruna Fernanda Silva, 15.31, 32, 28.00, 49, 43.31 / 10011937, Bruna Ferreira Tiburtino, 26.53, 36, 28.00, 44, 54.53 / 10043754, Bruna Rafflele de Farias Leite, 15.31, 32, 22.00, 46, 37.31 / 10039267, Bruno Epifanio dos Santos Melo, 17.35, 31, 36.00, 51, 53.35 / 10037833, Bruno Palmeira Brito, 16.33, 22, 25.00, 36, 41.33 / 10025146, Bruno Ronaldo Alves de Oliveira, 14.29, 30, 28.00, 47, 42.29 / 10023807, Bruno Vieira Melo, 17.35, 32, 35.00, 52, 52.35 / 10032825, Callyna Geiza Rodrigues da Silva, 15.31, 24, 32.00, 38, 47.31 / 10012564, Camila Chaves dos Santos, 20.41, 34, 28.00, 46, 48.41 / 10016117, Camila de Melo Moura, 27.55, 32, 31.00, 39, 58.55 / 10027113, Camila Ferreira da Silva, 15.31, 29, 31.00, 43, 46.31 / 10011835, Camila Pereira, 13.27, 30, 23.00, 43, 36.27 / 10036703, Camila Silva de Oliveira, 34.69, 39, 40.00, 54, 74.69 / 10022960, Camila Soares da Silva, 17.35, 28, 29.00, 45, 46.35 / 10029261, Camilla Barros Costa de Oliveira, 24.49, 34, 32.00, 47, 56.49 / 10009142, Carlos Antonio Pereira dos Santos, 12.24, 30, 32.00, 48, 44.24 / 10026785, Carlos Henrique da Silva Marcelino, 14.29, 30, 25.00, 44, 39.29 / 10010183, Caroline de Menezes Pinto, 12.24, 27, 27.00, 45, 39.24 / 10036595, Caroline Oliveira Monteiro de Carvalho, 13.27, 31, 46.00, 58, 59.27 / 10014589, Cassius Iury Anselmo e Silva, 18.37, 23, 27.00, 39, 45.37 / 10014721, Catarina Maria Leite de Abreu, 23.47, 36, 32.00, 51, 55.47 / 10028050, Charles Petterson Andrade de Omena, 21.43, 35, 52.00, 61, 73.43 / 10017264, Christiane Barbosa de Lima, 19.39, 33, 22.00, 43, 41.39 / 10036358, Cicera Mariana Ramos do Nascimento Lessa, 22.45, 29, 24.00, 43, 46.45 / 10017974, Cicero de Oliveira Alves, 17.35, 33, 44.00, 57, 61.35 / 10028607, Cintia Campos dos Santos, 22.45, 35, 21.00, 44, 43.45 / 10013571, Claise Acioli Moura de Figueiredo, 19.39, 30, 25.00, 33, 44.39 / 10035973, Clara Maria de Araujo Silva, 25.51, 37, 33.00, 50, 58.51 / 10008450, Clárcice Alexandre da Silva, 23.47, 34, 26.00, 45, 49.47 / 10025539, Clárcice da Cruz Arruda, 21.43, 35, 30.00, 50, 51.43 / 10021159, Clarissa Costa Barbosa Nespoli, 33.67, 39, 35.00, 45, 68.67 / 10022525, Cláudio Neves de Azevedo, 11.22, 30, 26.00, 48, 37.22 / 10000987, Claudia Emanuele Silva dos Santos, 21.43, 30, 29.00, 43, 50.43 / 10022837, Claudia Jose dos Santos Silva, 15.31, 32, 26.00, 48, 41.31 / 10006758, Claudia Silva de Lima, 22.45, 32, 30.00, 41, 52.45 / 10042296, Claudinete Melo dos Santos, 13.27, 26, 30.00, 41, 43.27 / 10013620, Cristiane dos Santos, 14.29, 29, 25.00, 46, 39.29 / 10014559, Cristianne Rose dos Santos Botelho, 23.47, 36, 34.00, 52, 57.47 / 10028283, Cristiano Costa Santana, 19.39, 32, 24.00, 36, 43.39 / 10028161, Cristielli Souza Menezes, 10.20, 17, 27.00, 37, 37.20 / 10033664, Crystiane Meireles dos Santos, 16.33, 32, 21.00, 42, 37.33 / 10026381, Cynthia Fernanda dos Santos, 27.55, 36, 40.00, 53, 67.55 / 10029317, Daiane Silva Maia do Nascimento, 21.43, 33, 29.00, 44, 50.43 / 10032447, Dalvania de Moura Santos, 19.39, 29, 31.00, 48, 50.39 / 10024236, Damaris Jaine Lima Macario, 19.39, 34, 22.00, 46, 41.39 / 10032346, Daniel Pestana da Silva, 21.43, 35, 22.00, 46, 43.43 / 10017679, Daniela Mendes da Rocha, 18.37, 31, 23.00, 44, 41.37 / 10038868, Daniele Gomes Moura, 17.35, 32, 24.00, 47, 41.35 / 10004822, Dannyel Manoel Jacintho Junior, 13.27, 26, 24.00, 37, 37.27 / 10027282, Danyelle Shyrley dos Santos da Silva, 14.29, 30, 22.00, 44, 36.29 / 10007613, Danyela Kelle dos Santos Lima, 14.29, 29, 26.00, 41, 40.29 / 10031417, Dariana Tavares dos Santos, 14.29, 30, 33.00, 48, 47.29 / 10042083, Dayana Gabrielle Goes Lobo, 24.49, 33, 29.00, 43, 53.49 / 10010912, Dayane Christine Santos de Miranda, 13.27, 27, 37.00, 49, 50.27 / 10042999, Debora da Cruz Santos Fiel, 19.39, 32, 33.00, 48, 52.39 / 10033627, Debora Ramos de Araujo Souza, 28.57, 35, 21.00, 40, 49.57 / 10008446, Deborah Castela Viana Alves, 19.39, 25, 24.00, 36, 43.39 / 10032375, Denise Maria Pereira dos Santos, 11.22, 30, 38.00, 54, 49.22 / 10016977, Denise Rodrigues da Silva, 31.63, 38, 39.00, 51, 70.63 / 10011388, Dijaiany Balbino Pascoal, 13.27, 26, 37.00, 52, 50.27 / 10034301, Diogo de Andrade Carvalho Costa, 24.49, 29, 26.00, 34, 50.49 / 10028134, Edavio Oliveira Silva Junior, 15.31, 32, 54.00, 62, 69.31 / 10033268, Edecleia Barbosa da Silva Cunha, 23.47, 32, 24.00, 34, 47.47 / 10035125, Edina Maria dos Santos, 22.45, 34, 24.00, 45, 46.45 / 10021296, Elicleyton Batista de Sousa, 23.47, 36, 28.00, 49, 51.47 / 10020052, Elizabeth Kássia Gonzaga Peixoto, 14.29, 27, 23.00, 31, 37.29 / 10002521, Ellen Thyse de Sousa Calado, 20.41, 32, 32.00, 46, 52.41 / 10043337, Elline Quitéria Batista Hardman, 10.20, 27, 3.00, 50, 40.20 / 10016984, Elliot Ness dos Santos de Oliveira, 15.31, 26, 30.00, 43, 45.31 / 10035289, Elma Gonçalves dos Santos, 21.43, 35, 26.00, 48, 47.43 / 10016004, Elma Roberto da Silva, 17.35, 33, 21.00, 45, 38.35 / 10026080, Elton Carlos Barbosa de Oliveira, 20.41, 29, 34.00, 43, 54.41 / 10010888, Emanuele Gislayne Nunes Camilo, 17.35, 33, 42.00, 56, 59.35 / 10033702, Emanuele Sarmiento de Vasconcelos, 19.39, 34, 26.00, 48, 45.39 / 10037671, Emanuelle Patricia Felix dos Santos Oliveira, 22.45, 32, 25.00, 43, 47.45 / 10029542, Emanuelle Raimundo Sergio, 21.43, 33, 24.00, 42, 45.43 / 10026613, Emanuelly Moura Santos, 23.47, 26, 31.00, 39, 54.47 / 10010549, Emily Mariane de Miranda Aguiar, 13.27, 31, 26.00, 48, 39.27 / 10022635, Eneas Henrique Ramos Araujo, 14.29, 18, 23.00, 37, 37.29 / 10041941, Epamela Sulamita Vitor de Carvalho, 16.33, 25, 37.00, 49, 53.33 / 10036214, Epiptacio Italo dos Santos Souza, 19.39, 31, 31.00, 44, 50.39 / 10041268, Erika Aparecida Santos Duarte, 13.27, 21, 30.00, 36, 43.27 / 10023644, Erika Mayara da Silva Albuquerque, 17.35, 30, 25.00, 43, 42.35 / 10004577, Erika Rosângela Alves Prado, 20.41, 34, 30.00, 48, 50.41 / 10031356, Erika Watzue Feijo dos Santos Matias, 14.29, 30, 26.00, 44, 40.29 / 10014525, Eudes Antonio Santos do Nascimento, 21.43, 35, 26.00, 48, 47.43 / 10034848, Evelin Aparecida Batista de Oliveira, 10.20, 15, 34.00, 43, 44.20 / 10041183, Evelyn Gonzaga Correia, 21.43, 34, 32.00, 49, 53.43 / 10016122, Evelyn Correia Ramos, 27.55, 34, 27.00, 37, 54.55 / 10040261, Evloma Nunes de Araujo Santos, 17.35, 33, 26.00, 48, 43.35 / 10034583, Fabiana Cavalcante Viana, 11.22, 22, 26.00, 32, 37.22 / 10015909, Fabiana da Silva Figueredo, 15.31, 27, 27.00, 39, 42.31 / 10037148, Fabiana Moreira Callado, 13.27, 31, 26.00, 48, 39.27 / 10032753, Felipe Jose Mauricio da Rocha Maynart, 10.20, 22, 28.00, 43, 38.20 / 10030661, Felipe Lima Rebelo, 20.41, 30, 31.00, 47, 51.41 / 10003618, Fernanda Alves da Silva, 30.61, 39, 35.00, 51, 65.61 / 10008476, Fernanda dos Santos Ferreira, 17.35, 30, 24.00, 42, 41.35 / 10022556, Fernanda Francielli Maria da Silva, 11.22, 27, 27.00, 43, 38.22 / 10031986, Fernanda Karolline Lima Costa, 15.31, 31, 25.00, 46, 40.31 / 10029152, Fernanda Santos Azevedo, 15.31, 28, 29.00, 45, 44.31 / 10001586, Fernando Henrique da Silva Alves, 21.43, 35, 24.00, 47, 45.43 / 10022405, Filipe Emanuel Oliveira de Almeida, 27.55, 37, 43.00, 56, 70.55 / 10004290, Flavia Judi de Melo Cavalcante, 20.41, 30, 27.00, 44, 47.41 / 10014938, Flavio Melina Oliveira do Nascimento, 19.39, 34, 24.00, 47, 43.39 / 10030053, Flavia Tavares Vieira da Silva, 19.39, 31, 26.00, 43, 45.39 / 10010396, Flavio Junio do Espirito Santo Carmo da Silva, 19.39, 33, 23.00, 43, 42.39 / 10024141, Franciane dos Santos Santana, 11.22, 19, 29.00, 39, 40.22 / 10034973, Francisco Bertony Araujo Teixeira, 19.39, 34, 38.00, 54, 57.39 / 10023119, Francisneide Bezerra Silva Rocha, 17.35, 29, 31.00, 45, 48.35 / 10023875, Gabriel Alves de Lima, 11.22, 30, 34.00, 52, 45.22 / 10015547, Gabriel Arthur Gomes Cavalcante, 15.31, 32, 21.00, 45, 36.31 / 10015312, Gabriel Fontgalland Mendes de Melo, 11.22, 26, 27.00, 45, 38.22 / 10022117, Gabriela Amorim Melo, 17.35, 32, 22.00, 43, 39.35 / 10039107, Gabriela Arruda Reinaux de Vasconcelos, 19.39, 34, 30.00, 50, 49.39 / 10007645, Gabriela Ingrid da Silva Lessa Melo, 17.35, 29, 22.00, 41, 39.35 / 10032187, Gabriela Rodrigues de Albuquerque Coelho, 19.39, 34, 26.00, 48, 45.39 / 10021140, Gabriella Costa de Almeida, 34.69, 39, 41.00, 51, 75.69 / 10004230, Gabrielly Lima dos Santos, 10.20, 27, 27.00, 44, 37.20 / 10021055, Gil Roberto Melo de Lima, 24.49, 33, 30.00, 47, 54.49 / 10005223, Gilvan Dino Araujo Neto, 16.33, 32, 26.00, 45, 42.33 / 10033454, Giseldo Lins Auto, 14.29, 22, 37.00, 44, 51.29 / 10015555, Gislan Henrique da Silva Lima, 19.39, 34, 33.00, 45, 52.39 / 10012076, Gleise Santos Salgueiro, 21.43, 35, 36.00, 53, 57.43 / 10011945, Glenda Santos Guimaraes, 25.51, 37, 22.00, 46, 47.51 / 10029536, Gracielle Torres Azevedo, 29.59, 37, 22.00, 43, 51.59 / 10038265, Gracielle Kelly Silva de Alcantara, 15.31, 32, 31.00, 47, 46.31 / 10016001, Graziela Cavalcante Martins, 19.39, 31, 33.00, 48, 52.39 / 10000618, Greyce dos Santos Ferreira, 18.37, 29, 32.00, 42, 50.37 / 10024119, Gustavo de Mendonca Martins, 11.22, 30, 32.00, 51, 43.22 / 10023412, Gustavo Magalhães Peixoto, 22.45, 32, 27.00, 40, 49.45 / 10027576, Gustavo Palmieri Barbosa Correia, 28.57, 38, 26.00, 45, 54.57 / 10037721, Gustavo Soares Vieira, 10.20, 29, 38.00, 50, 48.20 / 10002830, Heberton Santos da Silva Lessa, 11.22, 27, 33.00, 50, 44.22 / 10009911, Heitor de Paula Costa, 17.35, 33, 24.00, 43, 41.35 / 10031824, Helder Pereira Oliveira, 22.45, 33, 28.00, 41, 50.45 / 10014520, Heloysa Morganna de Lima Marinho, 23.47, 36, 29.00, 49, 52.47 / 10009252, Henrique Cerqueira Lima de Carvalho, 10.20, 26, 44.00, 55, 54.20 / 10020061, Henrique Figueira Alves Costa, 27.55, 37, 21.00, 35, 48.55 / 10003589, Hiandra Milena Barbosa de Menezes, 19.39, 34, 22.00, 46, 41.39 / 10006337, Hyago Viana Alencar Mota, 23.47, 36, 30.00, 45, 53.47 / 10018862, Ianka Lima da Silva, 23.47, 36, 24.00, 47, 47.47 / 10008161, Igor Cordeiro da Silva Pereira, 21.43, 35, 28.00, 49, 49.43 / 10035080, Isabela Kalline Fidelix Magalhães, 21.43, 25, 43.00, 48, 64.43 / 10035081, Isabela Maria Dantas de Freitas, 19.39, 34, 32.00, 51, 51.39 / 10031769, Isabela Pereira dos Santos, 14.29, 28, 25.00, 45, 39.29 / 10042554, Isabela Vieira Silva, 15.31, 26, 29.00, 42, 44.31 / 10032897, Isabele Maria Paiva Frutuoso, 16.33, 32, 26.00, 47, 42.33 / 10008152, Isabelle Souza Bispo, 22.45, 32, 28.00, 41, 50.45 / 10038644, Isaline Ribeiro dos Santos Lins, 14.29, 25, 31.00, 44, 45.29 / 10032722, Israel Nunes dos Santos, 19.39, 34, 26.00, 48, 45.39 / 10016470, Itala Marielly Gomes de Oliveira, 11.22, 30, 28.00, 49, 39.22 / 10010961, Ivanna Lyra Nobre, 28.57, 37, 26.00, 40, 54.57 / 10026262, Ivo Barbosa Nascimento Silva, 17.35, 23, 26.00, 36, 43.35 / 10018540, Ivo Marcio Campos Damaso Pires de Camargo, 21.43, 30, 3.00, 47, 51.43 / 10032424, Izadora Gonçalves de Melo, 17.35, 33, 31.00, 50, 48.35 / 10027169, Jackelyne Soares de Oliveira, 18.37, 29, 33.00, 41, 51.37 / 10015236, Jackson Augusto Torres Cardoso, 15.31, 32, 24.00, 47, 39.31 / 10023258, Jacqueline Farias de Albuquerque, 17.35, 33, 34.00, 52, 51.35 / 10033832, Jacyara Silva Silveira, 25.51, 33, 31.00, 45, 56.51 / 10014669, Jamila de Oliveira Queiroz, 13.27, 29, 24.00, 43, 37.27 / 10031763, Jamille Waleska Soares e Silva, 15.31, 32, 40.00, 55, 55.31 / 10026596, Janylly Ferreira Targino Silva, 12.24, 29, 30.00, 39, 42.24 / 10004791, Janayna Melo Ribeiro Gomes, 18.37, 27, 21.00, 36, 39.37 / 10023219, Jansiel Pereira Barbosa, 10.20, 24, 27.00, 47, 37.20 / 10018635, Jaqueline Kássia Lopes Silva, 19.39, 32, 28.00, 44, 47.39 / 10029701, Jaqueline Maria Miranda de Moraes, 17.35, 33, 28.00, 49, 45.35 / 10027433, Jardylle Andressa Santos Lins, 19.39, 34, 42.00, 56, 61.39 / 10027235, Jean Arthur Oliveira Silva, 13.27, 28, 32.00, 49, 45.27 / 10026712, Jefferson Alves Silva Oliveira, 23.47, 34, 22.00, 44, 45.47 / 10016986, Jefte Lima da Silva, 18.37, 32, 25.00, 38, 43.37 / 10005495, Jessiane Tenorio da Fonseca Silva, 26.53, 36, 25.00, 44, 51.53 / 10024575, Jessica Alexandre da Silva, 23.47, 30, 24.00, 38, 47.47 / 10031204, Jessica Calixto Amorim, 17.35, 33, 23.00, 45, 40.35 / 10010419, Jessica Maria dos Santos, 14.29, 24, 35.00, 44, 49.29 / 10013939, Jessyka Lange Meneses Silva, 25.51, 31, 25.00, 38, 50.51 / 10019263, Jeysielle Gomes dos Santos, 19.39, 34, 26.00, 41, 45.39 / 10021673, Joao Ewerton da Silva Soares,

25.51, 37, 26.00, 48, 51.51 / 10023884, Joao Gervalino Santos Lima, 20.41, 33, 28.00, 47, 48.41 / 10013005, Joao Gustavo Pereira de Andrade, 14.29, 28, 30.00, 43, 44.29 / 10032057, Joao Lucas Dantas Melquiades, 18.37, 29, 21.00, 36, 39.37 / 10030692, Joao Lucas Fiuza Cardoso, 25.51, 33, 33.00, 46, 58.51 / 10005179, Joao Paulo Albuquerque Santos, 19.39, 34, 42.00, 53, 61.39 / 10032828, Joice Viviane de Sousa Rocha, 14.29, 18, 27.00, 37, 41.29 / 10009523, Jordani Castro Martins Rodrigues, 16.33, 31, 26.00, 45, 42.33 / 10002376, Jose Edney Barbosa dos Santos, 15.31, 29, 25.00, 41, 40.31 / 10038939, Jose Soares Campos Neto, 13.27, 28, 33.00, 48, 46.27 / 10018145, Jose Wilson Alves da Silva, 15.31, 32, 25.00, 44, 40.31 / 10015819, Julia Maria Vasconcelos Marinho Jose, 23.47, 33, 31.00, 42, 54.47 / 10036724, Julia Moura Araujo de Lima, 25.51, 29, 33.00, 41, 58.51 / 10007171, Juliana Cabral Leal, 27.55, 38, 44.00, 57, 71.55 / 10030018, Juliana da Silva Melo, 18.37, 32, 43.00, 53, 61.37 / 10036935, Juliana dos Santos Oliveira, 20.41, 31, 49.00, 54, 69.41 / 10032929, Juliana Lima Feitosa, 10.20, 24, 30.00, 45, 40.20 / 10019411, Juliana Rodrigues da Silva, 21.43, 28, 34.00, 41, 55.43 / 10025202, Juliana Sette Rego de Melo, 23.47, 36, 24.00, 47, 47.47 / 10019776, Juliane do Nascimento Vilar da Silva, 14.29, 23, 25.00, 33, 39.29 / 10032572, Julyana Gabriela da Silva Brito, 21.43, 35, 29.00, 47, 50.43 / 10042375, Julyana Maria Almeida de Azevedo Santana, 17.35, 33, 26.00, 48, 43.35 / 10032166, Jussara Guimaraes da Rocha Lima, 10.20, 25, 29.00, 43, 39.20 / 10004834, Karen Viviane Santos Silva, 18.37, 33, 22.00, 41, 40.37 / 10026337, Karla Medeiros Belem, 32.65, 34, 43.00, 48, 75.65 / 10001079, Karla Eduarda Oliveira Silva, 15.31, 31, 22.00, 43, 37.31 / 10015096, Kassia Fernanda da Silva Santos, 17.35, 33, 25.00, 43, 42.35 / 10036922, Kassia Thamires Silva Nascimento, 15.31, 32, 26.00, 48, 41.31 / 10030500, Katia Katarina Chaves Mendes, 10.20, 29, 30.00, 48, 40.20 / 10034793, Kaylli Conceicao de Lima, 20.41, 30, 29.00, 45, 49.41 / 10012344, Keilla Alencar Gomes Ritur, 15.31, 27, 23.00, 40, 38.31 / 10014182, Keilla Christinne Tourinho de Moraes Pim, 22.45, 32, 21.00, 40, 43.45 / 10023846, Keith Mendonca Pereira, 18.37, 25, 26.00, 37, 44.37 / 10026332, Kelianna Vieira Barbosa, 15.31, 32, 24.00, 47, 39.31 / 10043270, Kelly Gomes Herculano Barbosa, 18.37, 31, 21.00, 41, 39.37 / 10010429, Kevin Cavalcante Fonseca, 26.53, 33, 38.00, 52, 64.53 / 10033823, Kissia Maria do Nascimento Costa, 27.55, 38, 21.00, 41, 48.55 / 10027619, Lady Lanne Rocha Felix, 20.41, 25, 27.00, 32, 47.41 / 10031526, Lais de Carvalho Santos Buarque, 15.31, 32, 22.00, 46, 37.31 / 10011685, Lais Tenorio Andrade Lima, 19.39, 34, 36.00, 52, 55.39 / 10027681, Laissa Fonseca Tatabuja, 26.53, 35, 26.00, 40, 52.53 / 10034867, Lanara de Souza Xavier, 21.43, 35, 24.00, 47, 45.43 / 10029026, Lara dos Santos Camilo, 11.22, 18, 28.00, 36, 39.22 / 10009943, Lara Freire de Menezes Costa, 25.51, 34, 40.00, 52, 65.51 / 10037542, Lara Milena Farias da Rocha, 15.31, 26, 27.00, 45, 42.31 / 10040283, Larissa do Nascimento Silva, 14.29, 27, 24.00, 33, 38.29 / 10024042, Larissa Marques da Rocha Guedes, 15.31, 24, 34.00, 43, 49.31 / 10000369, Larissa Pereira, 17.35, 33, 34.00, 52, 51.35 / 10039376, Larita Francisca de Oliveira Souza, 20.41, 31, 23.00, 38, 43.41 / 10025829, Larissa Acioly de Carvalho Loureiro, 19.39, 30, 29.00, 41, 48.39 / 10041251, Laura Mayara Costa Lima, 16.33, 28, 26.00, 42, 42.33 / 10021585, Laynne de Oliveira Leite, 18.37, 31, 39.00, 50, 57.37 / 10019518, Lays Moraes de Miranda Lima, 10.20, 23, 35.00, 43, 45.20 / 10039439, Leila Fabiana Cavalcante Lessa, 29.59, 39, 21.00, 42, 50.59 / 10001634, Leila Manuela Soares dos Santos, 24.49, 34, 28.00, 42, 52.49 / 10036709, Leonardo Jorge Medeiros Novaes, 23.47, 27, 27.00, 46, 50.47 / 10000007, Leonor Santos Albuquerque de Oliveira, 15.31, 32, 22.00, 46, 37.31 / 10007348, Leticia Fernandes Silva Lins, 15.31, 31, 36.00, 50, 51.31 / 10018927, Leydiane Lemos Ferreira, 20.41, 34, 29.00, 46, 49.41 / 10022238, Liara Jennifer da Silva Soares, 18.37, 33, 32.00, 49, 50.37 / 10026039, Lidia Rebeca Bezerra de Melo, 31.63, 39, 32.00, 45, 63.63 / 10026958, Lidiane Barbosa dos Santos, 10.20, 29, 34.00, 52, 44.20 / 10011489, Lilia Maria Ferreira Silva, 25.51, 33, 35.00, 47, 60.51 / 10013586, Livia Alves Damasceno Miranda, 31.63, 39, 23.00, 42, 54.63 / 10000052, Livia Carolina de Souza Dantas, 21.43, 34, 38.00, 52, 59.43 / 10008215, Livia Cirilo da Silva, 21.43, 35, 22.00, 46, 43.43 / 10025348, Livia Maria Nunes Silva, 39.80, 44, 44.00, 57, 83.80 / 10004067, Livia Monsoreos de Aragao Jatoba, 19.39, 34, 36.00, 53, 55.39 / 10020238, Lousane Leonoura Alves Santos, 15.31, 25, 27.00, 35, 42.31 / 10024962, Luana Azevedo de Carvalho, 13.27, 31, 24.00, 47, 37.27 / 10036643, Luana Geysse Ribeiro da Fonseca, 18.37, 28, 44.00, 46, 62.37 / 10032852, Luana Isabelle Figueredo de Carvalho, 11.22, 27, 26.00, 42, 37.22 / 10012670, Luana Maria Pimenteloliveira, 13.27, 26, 27.00, 41, 40.27 / 10023395, Luana Melo Davino de Araujo, 16.33, 26, 27.00, 34, 43.33 / 10025922, Luana Teixeira dos Santos Nunes, 26.53, 35, 30.00, 41, 56.53 / 10038995, Luana Tenorio Barbosa, 23.47, 35, 25.00, 45, 48.47 / 10026582, Lucas Barbosa de Alencar, 16.33, 30, 38.00, 50, 54.33 / 10009676, Luciana Karla Santos de Moura, 28.57, 36, 35.00, 48, 63.57 / 10003737, Luciana Teixeira Melo, 19.39, 34, 24.00, 40, 43.39 / 10024139, Luciano de Jesus Rego Lopes, 23.47, 36, 34.00, 52, 57.47 / 10011514, Lucilio Jose Ribeiro Neto, 21.43, 33, 28.00, 47, 49.43 / 10024404, Luiz Augusto Sales Ferreira, 35.71, 42, 46.00, 58, 81.71 / 10023406, Luiz Barbosa da Silva Neto, 17.35, 33, 30.00, 50, 47.35 / 10007386, Luiz Felipe de Souza Silva, 18.37, 27, 43.00, 51, 61.37 / 10031000, Lumara Pecllyssa Santos Lima, 17.35, 33, 34.00, 52, 51.35 / 10036215, Lyvia Maria Porciuncula Rabelo, 23.47, 36, 28.00, 49, 51.47 / 10029383, Lyzandra Maria Lessa Silva, 15.31, 31, 32.00, 51, 47.31 / 10016407, Magda Lucia Coutinho Cavalcante Nascimento, 21.43, 35, 23.00, 41, 46.47 / 10014116, Maira Carvalho de Melo, 20.41, 34, 31.00, 50, 51.41 / 10007808, Manuela Belo Franco Barbara, 23.47, 31, 30.00, 40, 53.47 / 10015315, Manuela do Nascimento Lourenco, 16.33, 24, 24.00, 34, 40.33 / 10021692, Manuele Beatriz Farias Cardoso dos Santos, 10.20, 28, 26.00, 43, 36.20 / 10002048, Manuella Alves Codá Gomes Lima, 17.35, 33, 22.00, 46, 39.35 / 10040349, Mara Regina Teixeira de Farias, 13.27, 31, 26.00, 48, 39.27 / 10016690, Marcela Taciana da Silva, 21.43, 34, 31.00, 47, 52.43 / 10000714, Marcia Moreira de Amorim, 24.49, 35, 36.00, 48, 60.49 / 10037398, Margareth Maira Roque Pimentel, 15.31, 32, 26.00, 48, 41.31 / 10038901, Maria Caroline Ferreira Correia, 22.45, 32, 35.00, 50, 57.45 / 10036671, Maria da Gloria Ribeiro de Freitas Ferreira, 17.35, 33, 38.00, 54, 55.35 / 10032006, Maria de Fatima Machado Reys, 11.22, 30, 28.00, 49, 39.22 / 10032306, Maria Emilia Cerqueira da Guia, 27.55, 37, 32.00, 45, 59.55 / 10032302, Maria Fernanda Marinho da Silva, 17.35, 31, 43.00, 55, 60.35 / 10039378, Maria Fernanda Melo de Castro, 17.35, 33, 24.00, 47, 41.35 / 10031058, Maria Jucileide da Silva, 16.33, 29, 23.00, 44, 39.33 / 10041650, Maria Luzia Santos da Silva, 13.27, 25, 31.00, 43, 44.27 / 10031538, Maria Patricia Pereira Melo, 31.63, 36, 27.00, 42, 58.63 / 10037673, Mariah Acioli Righetti, 15.31, 30, 28.00, 44, 43.31 / 10018569, Mariana Agra Nobre Aleixo, 15.31, 32, 26.00, 48, 41.31 / 10034375, Mariana Barros Lima, 25.51, 32, 44.00, 53, 69.51 / 10002703, Mariana de Amorim Matos, 19.39, 32, 29.00, 43, 48.39 / 10028631, Mariana de Castro Barbosa, 23.47, 34, 36.00, 51, 59.47 / 10013221, Mariana dos Santos Lima, 24.49, 34, 24.00, 42, 48.49 / 10016809, Mariana Teixeira Costa, 27.55, 38, 38.00, 54, 65.55 / 10026225, Marielly Silva Nobre, 21.43, 35, 22.00, 43, 43.43 / 10002148, Marilia Araujo Felix, 19.39, 33, 21.00, 37, 40.39 / 10028482, Marliha Gameleira Bomfim, 12.24, 21, 26.00, 36, 38.24 / 10027614, Marina Ferreira Alves, 15.31, 32, 34.00, 52, 49.31 / 10012883, Marinakb Nogueira da Silva Filho, 27.55, 33, 30.00, 47, 57.55 / 10015184, Marlon Dicksson Estevam Fernandes, 17.35, 33, 28.00, 49, 45.35 / 10009842, Maryellen Lopes Mendonca Moretz Sohn, 19.39, 32, 37.00, 49, 56.39 / 10005028, Matias Mendes da Silva, 21.43, 35, 41.00, 55, 62.43 / 10040412, Max de Araujo Melo, 21.43, 28, 39.00, 48, 60.43 / 10011571, Mayara Celme Feijo da Silva Medeiros, 11.22, 30, 28.00, 49, 39.22 / 10004716, Mayara Elisabeth Ferreira da Rocha, 26.53, 37, 33.00, 49, 59.53 / 10022631, Mayhara Gouveia da Silva, 17.35, 33, 34.00, 52, 51.35 / 10040634, Mayre de Fatima da Silva Santos, 17.35, 33, 23.00, 46, 40.35 / 10024032, Maysa Nobrega Correa Lima, 27.55, 33, 35.00, 45, 62.55 / 10021710, Melba Melissa Brito Calazans, 22.45, 33, 31.00, 40, 53.45 / 10043416, Melina Guedes Pereira Barbosa de Omena, 11.22, 28, 30.00, 44, 41.22 / 10035651, Meryanne Fernandes de Aguiar Ferreira, 19.39, 28, 31.00, 41, 50.39 / 10005566, Micael Silva Gomes dos Santos, 22.45, 35, 28.00, 49, 50.45 / 10040593, Mikael Gleidison de Melo Araujo, 18.37, 30, 30.00, 41, 48.37 / 10031771, Mikael Jose dos Santos Calmo, 17.35, 32, 25.00, 47, 42.35 / 10028720, Mikaelle Maria de Castro Queiroz, 17.35, 33, 28.00, 49, 45.35 / 10022141, Millena Gomes Ferro, 11.22, 30, 26.00, 47, 37.22 / 10039433, Milton Vieira Costa, 25.51, 31, 34.00, 44, 59.51 / 10005656, Mirelle Fernanda Silva Santos, 15.31, 32, 22.00, 46, 37.31 / 10039188, Mirley Silva Serafim, 11.22, 30, 38.00, 54, 49.22 / 10029188, Monique Cabral Araujo Carolino, 27.55, 38, 28.00, 46, 55.55 / 10013832, Monique Estefanny Souza da Costa, 15.31, 32, 26.00, 45, 41.31 / 10021045, Monisa Ferreira Magalhães, 19.39, 29, 28.00, 39, 47.39 / 10018758, Morgana Regina Ferreira Barros, 17.35, 33, 30.00, 50, 47.35 / 10003962, Murillo Nunes de Magalhães, 14.29, 30, 35.00, 47, 49.29 / 10040453, Myllena Carolina de Souza Monteiro, 17.35, 31, 22.00, 42, 39.35 / 10023730, Nadjane Rodrigues dos Santos, 30.61, 34, 27.00, 37, 57.61 / 10036852, Natalia Albuquerque Torres, 12.24, 29, 25.00, 46, 37.24 / 10007653, Natalia Alves da Silva, 17.35, 33, 26.00, 48, 43.35 / 10032271, Natalia Maria Valença de Souza, 23.47, 30, 39.00, 47, 62.47 / 10014616, Natalia Messias dos Santos, 12.24, 28, 27.00, 42, 39.24 / 10012242, Neilly Keissia de Araujo Gomes, 21.43, 31, 48.00, 54, 69.43 / 10038521, Neylla Maria Alves Nunes, 19.39, 34, 30.00, 50, 49.39 / 10036259, Noemia Carolina Celestino da Silva, 20.41, 30, 29.00, 39, 49.41 / 10032029, Nyrrayne Dias Pereira de Melo, 19.39, 34, 24.00, 47, 43.39 / 10039083, Paloma Valerio Leite, 19.39, 34, 26.00, 48, 45.39 / 10016799, Patricia de Araujo Silva, 14.29, 31, 26.00, 47, 40.29 / 10013623, Patricia Fernandes Vanderlei de Araujo, 22.45, 31, 39.00, 47, 61.45 / 10022455, Patricia Juliana de Castro Lins, 13.27, 29, 26.00, 42, 39.27 / 10007065, Patricia Rose de Melo Passos, 15.31, 30, 26.00, 40, 41.31 / 10034677, Patrick Erick Meneses de Araujo, 22.45, 33, 22.00, 41, 44.45 / 10035388, Paula Berenice Melo de Miranda Motta, 18.37, 29, 31.00, 45, 49.37 / 10038879, Paula Mickaelle Bomfim Gonçalves, 15.31, 32, 24.00, 47, 39.31 / 10034947, Paula Raizza da Silva Marinho, 27.55, 38, 24.00, 47, 51.55 / 10014921, Paulo Alessandro Tenorio de Omena, 24.49, 31, 34.00, 46, 58.49 / 10032296, Paulo de Miranda Motta Neto, 16.33, 27, 25.00, 40, 41.33 / 10031392, Paulo Herminio da Silva, 21.43, 33, 32.00, 42, 53.43 / 10025764, Paulo Wesley de Goes Duarte, 30.61, 38, 41.00, 49, 71.61 / 10018037, Petronio Bastos dos Santos, 29.59, 39, 32.00, 51, 61.59 / 10000072, Priscila Luzia Silva dos Santos, 13.27, 31, 24.00, 47, 37.27 / 10015976, Priscila Santa Cruz Medeiros, 18.37, 27, 21.00, 35, 39.37 / 10000179, Priscilla de Santana Oliveira Alencar, 19.39, 34, 28.00, 49, 47.39 / 10016932, Priscilla Farias Bezerra, 19.39, 32, 23.00, 42, 42.39 / 10016017, Priscilla Oliveira Cunha, 29.59, 39, 22.00, 42, 51.59 / 10015765, Rackel Wanna Feitosa, 12.24, 26, 32.00, 44, 44.24 / 10005116, Rafael Carneiro Leao, 17.35, 33, 30.00, 50, 47.35 / 10010878, Rafael Santos Silva, 23.47, 36, 28.00, 49, 51.47 / 10039908, Rafaela Tenorio de Holanda, 15.31, 27, 25.00, 37, 40.31 / 10005151, Rafaela Lira Farias dos Santos, 29.59, 37, 24.00, 43, 53.59 / 10032635, Rafaela Maria Santos Oliveira, 15.31, 32, 24.00, 47, 39.31 / 10038088, Rafaela Quivira Rodrigues da Silva, 17.35, 33, 26.00, 48, 43.35 / 10027475, Raffaella Heman Oliveira Gomes, 18.37, 29, 42.00, 48, 60.37 / 10025613, Raiany Azevedo dos Santos Gomes, 28.57, 33, 24.00, 32, 52.57 / 10020539, Ranier Jose de Almeida Honorato Alencar, 15.31, 30, 24.00, 44, 39.31 / 10040472, Raphael Rodrigues Araujo, 17.35, 30, 24.00, 40, 41.35 / 10024225, Raphaela Alves de Oliveira, 20.41, 33, 40.00, 49, 60.41 / 10009404, Rayane da Costa Silva, 17.35, 32, 34.00, 50, 51.35 / 10016416, Rayanne Santos Santana, 15.31, 32, 23.00, 46, 38.31 / 10042168, Rayssa Soares Machado, 15.31, 32, 24.00, 47, 39.31 / 10028785, Rebeca Taciana Fernandes de Brito Farias, 15.31, 28, 28.00, 37, 43.31 / 10014933, Rejane Santos Neves Silva, 18.37, 33, 27.00, 43, 45.37 / 10026702, Renata Grasiela Lopes de Jesus, 24.49, 35, 39.00, 52, 63.49 / 10012266, Renato de Souza Mariano, 22.45, 34, 30.00, 49, 52.45 / 10039406, Roberia Santos de Albuquerque, 17.35, 31, 21.00, 39, 38.35 / 10032514, Robert Graham Sarmento Rodrigues, 22.45, 33, 33.00, 45, 55.45 / 10031776, Roberta Aragao Araujo, 16.33, 32, 26.00, 46, 42.33 / 10019083, Roberto Vinicius Guimaraes Freire, 27.55, 38, 62.00, 65, 89.55 / 10031885, Rodrigo da Silva Santos, 15.31, 26, 42.00, 50, 57.31 / 10041222, Roosivelt Ranger Braz de Lima, 13.27, 31, 34.00, 52, 47.27 / 10034075, Ruth Santos de Andrade, 22.45, 33, 26.00, 45, 48.45 / 10005016, Samile dos Santos Barros, 13.27, 28, 30.00, 45, 43.27 / 10017454, Samuel Cezar Alexandre Silva, 21.43, 31, 44.00, 56, 65.43 / 10003048, Sarah do Nascimento Alves, 17.35, 33, 35.00, 49, 52.35 / 10004362, Sarah Maria da Silva Rocha, 18.37, 23, 25.00, 33, 43.37 / 10038394, Sergio Renato Ferreira Gomes Cunha, 21.43, 29, 31.00, 45, 52.43 / 10035107, Silvia Fernanda de Lira, 13.27, 27, 31.00, 50, 44.27 / 10016654, Silvia Millena Rocha Torres, 27.55, 37, 35.00, 46, 62.55 / 10009065, Silvy Regina Carlos dos Santos, 15.31, 31, 21.00, 41, 36.31 / 10001648, Simone Sousa de Oliveira, 18.37, 24, 22.00, 33, 40.37 / 10041379, Sinthia Guimaraes Pauferro Moraes, 21.43, 35, 26.00, 48, 47.43 / 10032352, Stephane Victoria Santos Prata, 13.27, 26, 27.00, 45, 40.27 / 10000758, Stephanie Ataíde dos Santos Nascimento, 18.37, 26, 23.00, 36, 41.37 / 10016813, Stephany Santos Matos, 15.31, 32, 22.00, 46, 37.31 / 10024731, Suenia Simone de Queiroz, 21.43, 32, 27.00, 44, 48.43 / 10020289, Susanne Christine Barros de Santana, 19.39, 30, 24.00, 42, 43.39 / 10021434, Tainah da Costa Rezende, 22.45, 33, 23.00, 40, 45.45 / 10015517, Tainah Maria Barros de Carvalho, 14.29, 30, 44.00, 54, 58.29 / 10008424, Talita Bandeira Neves, 13.27, 31, 30.00, 49, 43.27 /

10032102, Talita Cassiana da Rocha Silva, 15.31, 32, 32.00, 51, 47.31 / 10039711, Talita Santos Camello, 36.73, 42, 29.00, 47, 65.73 / 10020089, Tamara Moniele Santos da Silva Aragao, 20.41, 31, 25.00, 40, 45.41 / 10009794, Tamara Tatiane Cavalcante Costa, 19.39, 30, 31.00, 47, 50.39 / 10018084, Tamires Araujo Santana, 32.65, 39, 25.00, 37, 57.65 / 10026563, Taniangelo Gabriel Cavalcante, 15.31, 32, 26.00, 48, 41.31 / 10023396, Tatiana Ferreira da Silva, 15.31, 32, 28.00, 49, 43.31 / 10006051, Tatiana Malta da Silva, 23.47, 35, 26.00, 47, 49.47 / 10020814, Taynah Kelly de Almeida Firmiano, 10.20, 27, 31.00, 46, 41.20 / 10011746, Thalitha Acioli de Brito, 13.27, 21, 23.00, 36, 36.27 / 10040570, Thayna Conceicao Freire da Luz, 20.41, 34, 22.00, 44, 42.41 / 10041572, Thayna Lucilla Santos de Araujo, 13.27, 30, 27.00, 48, 40.27 / 10043033, Thays Cristine Ferro Wanderley, 17.35, 27, 48.00, 52, 65.35 / 10040030, Thays Juliana da Silva Barbosa, 20.41, 34, 32.00, 50, 52.41 / 10025437, Thiaggio Nickolas de Melo Barbosa, 14.29, 29, 39.00, 50, 53.29 / 10001774, Tony Cesar Cavalcante de Lima, 13.27, 31, 34.00, 52, 47.27 / 10033555, Uilson Geslen Sena da Silva, 11.22, 28, 39.00, 49, 50.22 / 10036582, Vailde Rubio Simplicio, 19.39, 32, 24.00, 45, 43.39 / 10016417, Valeria Oliveira dos Santos, 14.29, 27, 27.00, 45, 41.29 / 10034417, Vana Jainaina Gomes Ribeiro Coutinho Frazao, 27.55, 38, 24.00, 47, 51.55 / 10019971, Vandecia Amanda Silva de Lima, 19.39, 31, 32.00, 46, 51.39 / 10021420, Vanessa de Albuquerque Vilaca, 13.27, 27, 39.00, 50, 52.27 / 10022603, Vanessa de Barros e Silva Mazer, 17.35, 33, 30.00, 50, 47.35 / 10014657, Vanessa Karoline Oliveira Silva Dias, 12.24, 30, 26.00, 42, 38.24 / 10013935, Vanessa Maria de Oliveira Costa, 19.39, 30, 23.00, 38, 42.39 / 10038124, Vanessa Santos Oliveira, 13.27, 29, 24.00, 46, 37.27 / 10034430, Vanessa Souza Lima, 21.43, 29, 27.00, 35, 48.43 / 10009819, Vitor Franca Cavalcante, 23.47, 36, 24.00, 47, 47.47 / 10026016, Vitoria Anjos da Silva, 18.37, 33, 22.00, 44, 40.37 / 10001888, Viviane Alcantara de Amorim Nobre, 12.24, 24, 24.00, 37, 36.24 / 10023357, Viviane de Almeida Soares, 13.27, 29, 27.00, 44, 40.27 / 10026726, Wagner Luiz Tenorio de Lima Morais, 20.41, 34, 47.00, 55, 67.41 / 10025837, Wallas de Castro Andrade, 20.41, 33, 31.00, 44, 51.41 / 10023203, Wanderleia Santos Silva, 10.20, 29, 27.00, 46, 37.20 / 10010181, Wellington Renato da Silva Santos, 13.27, 31, 29.00, 48, 42.27 / 10020129, Wesley Leandro Silva Correia, 13.27, 31, 28.00, 49, 41.27 / 10006738, Wigathy Mariano de Matos Vieira, 23.47, 36, 23.00, 46, 46.47 / 10007505, Wilames Oliveira Barbosa, 32.65, 37, 41.00, 52, 73.65 / 10010566, Wilson Tenorio de Almeida Filho, 15.31, 32, 33.00, 51, 48.31 / 10027095, Wily Roge Barbosa de Almeida Filho, 14.29, 27, 41.00, 52, 55.29 / 10038553, Witalla Cristina Silva Nascimento, 20.41, 33, 30.00, 46, 50.41 / 10020165, Wolney Ventura de Almeida Viana, 29.59, 39, 22.00, 46, 51.59 / 10031830, Yasmine Costa de Sao Jose, 21.43, 35, 24.00, 47, 45.43 / 10021305, Ygor Rodrigues Maciel, 19.39, 29, 36.00, 45, 55.39 / 10032869, Yllane Maysa Araujo Rodrigues, 14.29, 22, 28.00, 40, 42.29.

**1.1.7.1 Resultado nas provas objetivas dos candidatos que se declararam com deficiência**, na seguinte ordem: número de inscrição, nome do candidato em ordem alfabética, nota final na prova objetiva de conhecimentos gerais ( $P_1$ ), número de acertos na prova objetiva de conhecimentos gerais ( $P_1$ ), nota final na prova objetiva de conhecimentos específicos ( $P_2$ ), número de acertos na prova objetiva de conhecimentos específicos ( $P_2$ ) e nota final nas provas objetivas.

10024139, Luciano de Jesus Rego Lopes, 23.47, 36, 34.00, 52, 57.47 / 10029188, Monique Cabral Araujo Carolino, 27.55, 38, 28.00, 46, 55.55 / 10003962, Murillo Nunes de Magalhães, 14.29, 30, 35.00, 47, 49.29 / 10031392, Paulo Herminio da Silva, 21.43, 33, 32.00, 42, 53.43 / 10009065, Silvy Regina Carlos dos Santos, 15.31, 31, 21.00, 41, 36.31.

### 1.1.8 CARGO 8: FONO AUDIÓLOGO

10039846, Abraao Rabelo de Moraes, 11.22, 30, 25.74, 43, 36.96 / 10037255, Aderlane Marcela Higinio da Silva, 29.59, 39, 24.71, 46, 54.30 / 10021868, Adriana Paula Barros e Silva Pereira, 18.37, 30, 36.03, 45, 54.40 / 10039942, Alessandra Silva Santos, 13.27, 28, 41.18, 48, 54.45 / 10011699, Alice Fonseca Ferreira Silva, 15.31, 31, 44.26, 55, 59.57 / 10039412, Allaylton Amaral de Menezes, 17.35, 29, 36.03, 48, 53.38 / 10009349, Amanda Almeida de Menezes, 23.47, 28, 38.09, 45, 61.56 / 10020849, Amanda da Cunha Lima, 10.20, 27, 53.53, 58, 63.73 / 10027133, Amanda Sandes Valentim, 19.39, 30, 45.29, 48, 64.68 / 10039733, Ana Alice Pinheiro Candido Alves, 21.43, 35, 30.88, 49, 52.31 / 10010572, Ana Maria Pereira do Nascimento, 18.37, 29, 44.26, 52, 62.63 / 10027301, Ana Paula Cavalcante Matos Bento, 13.27, 30, 35.00, 49, 48.27 / 10036477, Ana Renata Rocha de Araujo, 15.31, 32, 30.88, 49, 46.19 / 10004937, Analice Fyama de Franca Farias, 15.31, 30, 24.71, 41, 40.02 / 10000660, Anderson Felipe Sales dos Santos, 11.22, 30, 35.00, 51, 46.22 / 10005622, Anielly do Nascimento Cardoso, 13.27, 31, 32.94, 50, 46.21 / 10029939, Anny Karoline Fonte da Costa, 17.35, 33, 32.94, 50, 50.29 / 10021365, Antonio Lucas Ferreira Feitosa, 20.41, 32, 35.00, 48, 55.41 / 10032793, Antonio Roque de Lima dos Santos Filho, 15.31, 32, 24.71, 46, 40.02 / 10037314, Ariana Ferreira Amorim Souza, 25.51, 35, 35.00, 39, 60.51 / 10018621, Ariana Vitoria dos Santos Teixeira, 19.39, 27, 32.94, 42, 52.33 / 10023832, Barbara Fernanda Nunes de Albuquerque Soares, 17.35, 26, 37.06, 47, 54.41 / 10043514, Barbara Tayna Santos Eugenio da Silva Dantas, 24.49, 35, 29.85, 47, 54.34 / 10016148, Bruna Cristine Lima Calixto Dorta, 15.31, 29, 44.26, 50, 59.57 / 10031383, Carla Caroline Mendonca de Melo, 11.22, 29, 42.21, 53, 53.43 / 10009531, Carliane Maria da Silva, 17.35, 33, 39.12, 53, 56.47 / 10004220, Carlos Henrique Alves Batista, 16.33, 25, 53.53, 55, 69.86 / 10004478, Caroline de Araujo Miranda, 19.39, 27, 37.06, 40, 56.45 / 10005259, Catarina Lucia Barbosa Amaral, 24.49, 35, 46.32, 51, 70.81 / 10039375, Cidenia Monica Soares de Souza, 17.35, 29, 31.91, 46, 49.26 / 10000818, Cinthya Elizabeth Feitosa Pacheco, 14.29, 28, 43.24, 55, 57.53 / 10031575, Clarissa Emanuelle Barros de Lima Saviotti, 10.20, 27, 33.97, 48, 44.17 / 10038018, Claudia Moreira Callado, 14.29, 30, 28.82, 47, 43.11 / 10022211, Claudiegina Ferreira Machado, 13.27, 21, 27.79, 32, 41.06 / 10012913, Claudionilson de Almeida da Silva, 23.47, 36, 37.06, 49, 60.53 / 10020845, Cris Magna dos Santos Oliveira, 24.49, 34, 40.15, 47, 64.64 / 10027872, Cynthia Alves de Lima, 21.43, 28, 35.00, 39, 56.43 / 10027525, Cyntia Marcia da Silva Toledo, 37.76, 43, 52.50, 58, 90.26 / 10013309, Daniel Simoes Coutinho, 23.47, 34, 38.09, 52, 61.56 / 10026096, Danielle Cavalcante Ferreira, 17.35, 22, 51.47, 52, 68.82 / 10008812, Dayanna Vanessa Nascimento Vercosa, 21.43, 35, 39.12, 53, 60.55 / 10037106, Denise Vital Veras Costa, 25.51, 37, 41.18, 54, 66.69 / 10015564, Denisson Lopes de Melo, 29.59, 39, 45.29, 56, 74.88 / 10035831, Diogo Henrique Lira de Andrade, 27.55, 38, 26.76, 47, 54.31 / 10010331, Djakelania Alves Nunes, 10.20, 20, 43.24, 44, 53.44 / 10020412, Edney Gustavo Fernandes Tenorio, 13.27, 27, 44.26, 50, 57.53 / 10001584, Elayne Karolina Alencar Braga, 14.29, 29, 33.97, 45, 48.26 / 10024817, Elizabete de Franca Monteiro, 14.29, 26, 42.21, 46, 56.50 / 10030529, Ellen Leticia de Almeida Alves, 25.51, 37, 32.94, 50, 58.45 / 10027767, Ester Almeida Sales, 27.55, 38, 40.15, 52, 67.70 / 10024977, Eugenia de Medeiros Almeida Nascimento, 23.47, 32, 30.88, 43, 54.35 / 10003163, Ewerton Alves dos Santos, 11.22, 30, 30.88, 47, 42.10 / 10019221, Fabiana de Assis Pedrosa, 13.27, 28, 30.88, 45, 44.15 / 10002027, Fabiana Pereira Freitas, 18.37, 29, 29.85, 40, 48.22 / 10028081, Fabiane Larissa Costa Menezes, 13.27, 22, 28.82, 35, 42.09 / 10014762, Fernanda Alves da Silva, 10.20, 27, 30.88, 41, 41.08 / 10022880, Fernanda Scanoni Dutra, 21.43, 33, 47.35, 53, 68.78 / 10031380, Fernanda Silva Tenorio Leite, 21.43, 34, 29.85, 44, 51.28 / 10008037, Flavia Cristina Luna de Araujo, 18.37, 29, 44.26, 51, 62.63 / 10024665, Franklin Oliveira Souza, 13.27, 29, 28.82, 47, 42.09 / 10005067, Gabriela Rodrigues Dourado Nobre, 11.22, 30, 41.18, 51, 52.40 / 10026981, Gabriella Oliveira Peixoto, 24.49, 35, 39.12, 51, 63.61 / 10015915, Gabriely Soares Passos, 11.22, 30, 32.94, 50, 44.16 / 10002241, Grazielle de Farias Almeida, 13.27, 31, 37.06, 52, 50.33 / 10001216, Gustavo Bernardo dos Santos, 17.35, 29, 24.71, 43, 42.06 / 10035860, Ingrid Alves Neto, 20.41, 28, 31.91, 41, 52.32 / 10013919, Jaciane Batista de Moura, 14.29, 28, 30.88, 41, 45.17 / 10006794, Jaqueline Francisca da Silva, 11.22, 30, 30.88, 49, 42.10 / 10028978, Jaqueline Gonçalves dos Santos Rocha, 23.47, 36, 40.15, 51, 63.62 / 10012489, Jaynara Ellen Meneses Rodrigues, 13.27, 31, 43.24, 55, 56.51 / 10040480, Jenyffer Emile de Oliveira Bomfim, 22.45, 35, 36.03, 50, 58.48 / 10013115, Jesse Layra da Silva Oliveira, 10.20, 29, 35.00, 50, 45.20 / 10030681, Jessica Ribeiro Rocha, 20.41, 26, 29.85, 39, 50.26 / 10005227, Joao Rafael Santos Santana, 29.59, 36, 45.29, 56, 74.88 / 10012562, Julia Leticia Ferreira Santos, 23.47, 36, 36.03, 51, 59.50 / 10001573, Juliana dos Santos Silva, 26.53, 34, 40.15, 44, 66.68 / 10026134, Julianne Pitanga Teixeira, 23.47, 36, 32.94, 50, 56.41 / 10029512, Juliete Melo dos Santos, 21.43, 32, 47.35, 54, 68.78 / 10007391, Jussara Santana Sousa, 13.27, 31, 41.18, 54, 54.45 / 10000300, Kamila Melo de Almeida, 23.47, 34, 40.15, 48, 63.62 / 10003603, Kamylla Maryana Barros Aguiar, 14.29, 26, 33.97, 41, 48.26 / 10028822, Kariane Luna da Silva, 12.24, 25, 44.26, 52, 56.50 / 10008986, Karine Christine Gusmao de Freitas Calheiros, 15.31, 23, 39.12, 45, 54.43 / 10020394, Karine Leyla de Castro Oliveira, 17.35, 32, 40.15, 51, 57.50 / 10034463, Katielle Menezes de Oliveira, 13.27, 31, 30.88, 49, 44.15 / 10000343, Kellen Ednarray Fernandes Barbosa Azevedo, 15.31, 32, 37.06, 52, 52.37 / 10037514, Kelvânio Vitorio de Farias, 14.29, 26, 41.18, 51, 55.47 / 10024632, Larissa Oliveira da Graca, 26.53, 33, 45.29, 52, 71.82 / 10006893, Larissa da Cunha Santos, 14.29, 31, 43.24, 55, 57.53 / 10030665, Lauriane Ferreira da Silva, 12.24, 21, 35.00, 51, 47.24 / 10008716, Layne Cristina da Silva, 14.29, 28, 42.21, 53, 56.50 / 10010516, Leonardo de Santana Ribeiro, 11.22, 24, 33.97, 43, 45.19 / 10034946, Leticia Samantha Amaral Almeida Santana, 14.29, 30, 47.35, 55, 61.64 / 10006706, Livia Candida Vasconcelos de Sa, 18.37, 33, 39.12, 53, 57.49 / 10030238, Livia Maria Fontes Silva Machado, 21.43, 35, 32.94, 50, 54.37 / 10040134, Lorena Dantas Costa, 15.31, 25, 27.79, 33, 43.10 / 10038912, Luana Carla de Albuquerque Amorim Mauricio, 17.35, 30, 40.15, 50, 57.50 / 10031838, Luana de Lima Alpino, 19.39, 25, 45.29, 47, 64.68 / 10003452, Luana Soares Honorato de Souza, 32.65, 38, 35.00, 46, 67.65 / 10022184, Lucas Daniel Souza de Vasconcelos, 19.39, 32, 39.12, 49, 58.51 / 10035195, Luciana Paranhos Rocha, 23.47, 34, 46.32, 50, 69.79 / 10029505, Lucineide Cristina Barbosa, 15.31, 26, 26.76, 37, 42.07 / 10037492, Maiara Cristine Oliveira de Almeida, 21.43, 32, 40.15, 49, 61.58 / 10037874, Manoel Anjo Faustino da Silva, 13.27, 31, 35.00, 51, 48.27 / 10009954, Mara Maria Gomes, 25.51, 36, 36.03, 51, 61.54 / 10035490, Marcella de Carvalho Ramos Pimentel, 19.39, 30, 42.21, 49, 61.60 / 10042513, Marcelo de Araujo Santos, 18.37, 28, 39.12, 45, 57.49 / 10027451, Marciana da Costa Carlos, 19.39, 30, 47.35, 55, 66.74 / 10038090, Maria Caroline de Almeida Cavalcanti, 15.31, 32, 44.26, 55, 59.57 / 10015678, Maria da Leticia Pereira Melo, 25.51, 36, 48.38, 56, 73.89 / 10016473, Maria Luisa Paulino da Silva, 17.35, 33, 45.29, 56, 62.64 / 10032250, Maria Rebecka Rocha de Santana, 23.47, 31, 42.21, 49, 65.68 / 10020709, Mariana Almeida Brasileiro, 17.35, 28, 25.74, 32, 43.09 / 10008645, Mariana Heloiza Ribeiro Carvalho, 11.22, 30, 32.94, 49, 44.16 / 10026422, Mariana Souza de Jesus, 17.35, 33, 28.82, 48, 46.17 / 10041020, Marília Gabriela Correia Serafim, 20.41, 26, 44.26, 55, 64.67 / 10038865, Marília Gabriela da Silva Santos, 13.27, 19, 28.82, 33, 42.09 / 10014287, Marina Mayra de Lima Mota, 23.47, 36, 47.35, 57, 70.82 / 10032648, Marlisson Paulo Pinheiro da Silva, 15.31, 30, 36.03, 50, 51.34 / 10037541, Maxsuelen Facundo de Moura, 22.45, 34, 38.09, 48, 60.54 / 10029517, Maysa da Silva Alves, 19.39, 34, 37.06, 52, 56.45 / 10018640, Michel Philippe da Cruz Almeida Santos, 25.51, 34, 39.12, 51, 64.63 / 10006901, Micheline Miranda Sousa, 11.22, 28, 37.06, 50, 48.28 / 10018268, Michelle Lopes da Silva, 15.31, 32, 26.76, 47, 42.07 / 10020423, Michelle Pauline Costa de Azevedo Pantaleao, 25.51, 34, 29.85, 42, 55.36 / 10013863, Mikaelly Damasio dos Santos Vital, 13.27, 26, 31.91, 42, 45.18 / 10016502, Mirella Barboza Gomes, 12.24, 28, 32.94, 48, 45.18 / 10011175, Monique Beatriz Pereira Santos, 21.43, 27, 30.88, 38, 52.31 / 10006616, Morgana de Souza Moraes, 13.27, 31, 37.06, 52, 50.33 / 10017188, Mylena de Andrade Pereira, 18.37, 29, 32.94, 45, 51.31 / 10002166, Naiany Maria Vasconcelos dos Santos, 23.47, 36, 43.24, 55, 66.71 / 10030323, Natalia de Lima Barbosa da Silva, 15.31, 28, 43.24, 55, 58.55 / 10033520, Nilian Cerqueira Azevedo, 10.20, 26, 37.06, 44, 47.26 / 10007205, Paula Alessandra Santos Prado, 19.39, 31, 42.21, 47, 61.60 / 10002146, Priscilla Thalysa de Barros Moura, 22.45, 35, 39.12, 53, 61.57 / 10035829, Priscilla Cristina Lima Passos, 21.43, 35, 30.88, 49, 52.31 / 10028615, Quezia de Almeida Nicacio Marinho, 12.24, 30, 35.00, 49, 47.24 / 10032725, Rafael Gomes Oliveira dos Santos, 23.47, 36, 39.12, 53, 62.59 / 10011964, Rai Fernandes Santos, 16.33, 27, 27.79, 41, 44.12 / 10038468, Raul Philipe Marcos Silva, 17.35, 33, 37.06, 52, 54.41 / 10041483, Rayane Feitosa Marques Oliveira, 20.41, 31, 33.97, 47, 54.38 / 10008405, Renata Rodrigues de Andrade Silva Rocha, 26.53, 36, 45.29, 51, 71.82 / 10013792, Rhayssa Maria Wanderley Alves, 16.33, 25, 38.09, 45, 54.42 / 10014738, Rilvane de Carvalho Duarte, 19.39, 32, 39.12, 46, 58.51 / 10025944, Robelia Cristiny Gomes Rodrigues, 21.43, 35, 22.65, 44, 44.08 / 10037225, Robson Caique Ferreira da Silva, 16.33, 21, 43.24, 46, 59.57 / 10043811, Rosa Maria de Sena Santos, 18.37, 32, 37.06, 51, 55.43 / 10009519, Rosineide Teixeira da Silva, 14.29, 28, 38.09, 50, 52.38 / 10018723, Samara Caroline dos Santos Silva, 11.22, 25, 25.74, 43, 36.96 / 10028316, Samea Gabrielly Martins da Silva, 15.31, 26, 25.74, 32, 41.05 / 10026652, Samyres de Carvalho

Assis, 15.31, 32, 32.94, 50, 48.25 / 10012872, Sandra Souza Maia de Albuquerque, 13.27, 28, 27.79, 40, 41.06 / 10035036, Serjana Cavalcante Juca Nogueira Falcao, 13.27, 20, 35.00, 37, 48.27 / 10025721, Sheislane de Souza Silva, 16.33, 30, 39.12, 51, 55.45 / 10016684, Sîndia Micilene Rocha Torres, 16.33, 31, 38.09, 50, 54.42 / 10029977, Sintia Ribeiro de Souza Lopes, 25.51, 33, 37.06, 46, 62.57 / 10036954, Stêfany Marques da Silva, 20.41, 31, 33.97, 50, 54.38 / 10025655, Tamara Kriss Ribeiro Paiva, 23.47, 33, 54.56, 55, 78.03 / 10040073, Thais Lopes Pimentel, 12.24, 27, 29.85, 43, 42.09 / 10005438, Thailita Vitoria Silva da Cruz, 19.39, 34, 32.94, 50, 52.33 / 10018461, Thalya Nayelen Ribeiro da Silva, 12.24, 27, 24.71, 42, 36.95 / 10004120, Thalyta Prata Leite de Sa, 25.51, 34, 38.09, 44, 63.60 / 10012235, Thamyres Grazielle dos Santos Martins, 21.43, 35, 43.24, 55, 64.67 / 10039962, Thiago Goncalves de Jesus, 14.29, 27, 24.71, 37, 39.00 / 10037245, Tuany Lourenco dos Santos, 16.33, 27, 33.97, 42, 50.30 / 10023533, Vanessa Porangaba de Medeiros, 12.24, 26, 31.91, 42, 44.15 / 10036829, Viviane Silva de Andrade, 15.31, 24, 29.85, 32, 45.16 / 10038989, Wellida Gardeny Silva, 19.39, 26, 26.76, 33, 46.15 / 10023133, Wennitha Raquel de Souza Rocha, 19.39, 34, 37.06, 52, 56.45 / 10029441, Yannine Nery do Nascimento, 15.31, 32, 35.00, 51, 50.31 / 10006313, Yasmim de Albuquerque Silva, 18.37, 33, 37.06, 50, 55.43.

**1.1.8.1 Resultado nas provas objetivas dos candidatos que se declararam com deficiência**, na seguinte ordem: número de inscrição, nome do candidato em ordem alfabética, nota final na prova objetiva de conhecimentos gerais ( $P_1$ ), número de acertos na prova objetiva de conhecimentos gerais ( $P_1$ ), nota final na prova objetiva de conhecimentos específicos ( $P_2$ ), número de acertos na prova objetiva de conhecimentos específicos ( $P_2$ ) e nota final nas provas objetivas.

10000300, Kamila Melo de Almeida, 23.47, 34, 40.15, 48, 63.62.

#### 1.1.9 CARGO 9: MÉDICO – ESPECIALIDADE: ANESTESIA

10029737, Alessandro Santiago de Souza, 27.55, 31, 22.32, 39, 49.87 / 10013878, Ana Clara Monteiro Laranjeira, 15.31, 32, 35.51, 52, 50.82 / 10021036, Camila Magalhães de Souza, 23.47, 32, 23.33, 39, 46.80 / 10037049, Cinara da Silva Ricardo, 20.41, 32, 26.38, 42, 46.79 / 10030298, Clarissa Araujo Vasconcelos Pastl, 27.55, 34, 28.41, 43, 55.96 / 10029456, Fabricio Osman Quixada Lira, 25.51, 37, 29.42, 49, 54.93 / 10030273, Felipe Elder Dantas da Silva, 21.43, 31, 27.39, 45, 48.82 / 10031936, Flavia Ribeiro Carvalho Spindola, 15.31, 32, 35.51, 52, 50.82 / 10007562, Gustavo Henrique Leao Gomes, 30.61, 37, 43.62, 56, 74.23 / 10031650, Helena Quintela Souza de Moraes, 15.31, 29, 32.46, 46, 47.77 / 10035644, Hosman Filipe Amorim de Lima, 25.51, 37, 39.57, 54, 65.08 / 10031698, Iandara Maria Sampaio Ribeiro Soares Gaia, 15.31, 26, 2.638, 43, 41.69 / 10035771, Ianna de Araujo Leite, 15.31, 23, 25.36, 39, 40.67 / 10009942, Italo de Barros Freitas, 16.33, 24, 37.54, 48, 53.87 / 10024498, Ives Andre de Oliveira Lira, 20.41, 30, 30.43, 44, 50.84 / 1003592, Janine Cabral Machado, 24.49, 35, 22.32, 43, 46.81 / 10018289, Joao Paulo Bezerra Leao, 29.59, 32, 29.42, 41, 59.01 / 10030976, Jose Lucas Farias Wanderley, 14.29, 26, 29.42, 47, 43.71 / 10009547, Luana Nobre de Abreu Carvalho, 24.49, 36, 34.49, 50, 58.98 / 10035943, Natalia Fernandes Samento, 21.43, 33, 25.36, 44, 46.79 / 10033762, Paula Nathany Ferreira Lira, 24.49, 34, 30.43, 45, 54.92 / 10003142, Pedro Ferro Lima Menezes, 22.45, 27, 27.39, 39, 49.84 / 10021913, Rodolpho Magno Santos Ferreira, 24.49, 31, 23.33, 33, 47.82 / 10040899, Silvio Marcos Lima dos Santos, 13.27, 31, 3.5.51, 52, 48.78 / 10015672, Tarciso Maia Santos, 23.47, 28, 28.41, 44, 51.88.

#### 1.1.10 CARGO 10: MÉDICO – ESPECIALIDADE: CARDIOLOGIA

10027124, Alecio Oliveira da Silva, 13.27, 26, 38.00, 49, 51.27 / 10016833, Alex Barros dos Santos, 23.47, 35, 29.00, 46, 52.47 / 10014876, Amanda Gabriela Rosendo de Barros, 24.49, 27, 30.00, 41, 54.49 / 10039874, Carlos Humberto Bezerra Junior, 16.33, 24, 24.00, 43, 40.33 / 10032714, Diogo David de Omena Gonzaga, 16.33, 30, 21.00, 40, 37.33 / 10008797, Ezemita Batista Fernandes, 21.43, 35, 26.00, 48, 47.43 / 10036808, Fabian Gama Touret de Faria, 12.24, 30, 35.00, 51, 47.24 / 10022842, Graciele Vivianne Ferreira Fernandes Pacheco, 20.41, 32, 24.00, 45, 44.41 / 10008342, Joao Antonio Alves de Oliveira, 10.20, 29, 27.00, 48, 37.20 / 10002864, Joyce Aderbora Andre Nogueira, 29.59, 38, 36.00, 52, 65.59 / 10016737, Luciana Maria Duarte Aguiar, 17.35, 31, 26.00, 48, 43.35 / 10035275, Luciano Vasconcelos dos Santos Junior, 17.35, 23, 39.00, 47, 56.35 / 10040757, Manuelle Larisse Bezerra Barbosa, 13.27, 21, 30.00, 46, 43.27 / 10020851, Nilton Cavalcanti Macedo Neto, 19.39, 27, 26.00, 41, 45.39 / 10034199, Patricia Caldas de Oliveira, 29.59, 35, 30.00, 45, 59.59 / 10036632, Rogenes Martins Padilha, 13.27, 23, 31.00, 39, 44.27.

#### 1.1.11 CARGO 11: MÉDICO – ESPECIALIDADE: CARDIOLOGIA

10037898, Adriana Santos Cunha Calado, 27.55, 38, 25.36, 47, 52.91 / 10012192, Fernanda de Almeida Amaral Grossl, 26.53, 32, 24.35, 37, 50.88 / 10007804, Leila Araujo Barbosa Costa, 25.51, 37, 31.45, 50, 56.96 / 10038245, Maria Fernanda Lucena Soutinho Machado, 19.39, 30, 41.59, 53, 60.98.

#### 1.1.12 CARGO 12: MÉDICO – ESPECIALIDADE: CIRURGIA CARDÍACA

10036135, Alfredo Aurelio Marinho Rosa, 13.27, 31, 27.39, 48, 40.66 / 10038211, Jose Kleberth Tenorio Filho, 18.37, 18, 30.43, 35, 48.80 / 10038435, Laio Caju Wanderley, 16.33, 23, 34.49, 48, 50.82 / 10026724, Rafaela da Hora Sales Quintella Cavalcanti, 23.47, 28, 24.35, 39, 47.82.

#### 1.1.13 CARGO 13: MÉDICO – ESPECIALIDADE: CIRURGIA DE CABEÇA E PESCOÇO

10038745, Daniel Alves Mourao Soares, 24.49, 33, 36.00, 51, 60.49 / 10025936, Vanessa Stela Ferreira Silva, 21.43, 28, 30.00, 44, 51.43.

#### 1.1.14 CARGO 14: MÉDICO – ESPECIALIDADE: CIRURGIA GERAL

10039059, Albersson Maylson Ramos da Silva, 15.31, 27, 24.00, 43, 39.31 / 10010219, Amanda Lira dos Santos Leite, 23.47, 32, 23.00, 41, 46.47 / 10010639, Arthur Moacir Costa Sampaio Batinga, 18.37, 30, 29.00, 44, 47.37 / 10015627, Cassia Priscilla Tenorio do Nascimento, 24.49, 31, 33.00, 45, 57.49 / 10024819, Diego Ramos Calumbly, 16.33, 25, 29.00, 41, 45.33 / 10023879, Diego Windson de Araujo Silvestre, 18.37, 28, 27.00, 45, 45.37 / 10021389, Diogo Cesar Mauricio de Oliveira Jatoba, 18.37, 26, 21.00, 43, 39.37 / 10026376, Elizabeth Goncalves dos Santos, 23.47, 36, 28.00, 49, 51.47 / 10038979, Elson Alexandre Cordeiro Folha Filho, 23.47, 29, 25.00, 33, 48.47 / 10037882, Erisvaldo Ferreira Cavalcante Junior, 30.61, 35, 32.00, 47, 62.61 / 10001577, Fabiana Sophia Gonzalez da Nobrega, 30.61, 34, 25.00, 39, 55.61 / 10033335, Igor de Lima Ribeiro, 17.35, 26, 24.00, 37, 41.35 / 10028848, Jhonat Thaylson da Silva, 21.43, 29, 23.00, 41, 44.43 / 10016428, Jose Alves Costa Neto, 27.55, 36, 34.00, 52, 61.55 / 10041025, Larissa Cavalcanti Barros, 15.31, 32, 24.00, 47, 39.31 / 10040871, Larissa Lins Azevedo, 15.31, 32, 22.00, 46, 37.31 / 10010611, Livia Oliveira Nobre, 20.41, 28, 30.00, 40, 50.41 / 10029804, Luis Henrique Barreto Chaves, 22.45, 28, 37.00, 49, 59.45 / 10017829, Luiz Carlos Cavalcante Filho, 28.57, 38, 31.00, 45, 59.57 / 10042410, Marcelo da Silva Pinheiro, 22.45, 33, 25.00, 46, 47.45 / 10032117, Marcos Roberto Ribeiro Mendes, 13.27, 31, 26.00, 48, 39.27 / 10016049, Matheus Custodio da Silva, 27.55, 38, 34.00, 52, 61.55 / 10023674, Nehemias Rodrigues de Alencar Neto, 16.33, 27, 27.00, 39, 43.33 / 10040377, Paula Itala Melo Cavalcanti, 15.31, 22, 32.00, 41, 47.31 / 10000162, Reginaldo Melo Filho, 21.43, 26, 33.00, 48, 54.43 / 10000260, Renato Pacheco Arena, 11.22, 25, 33.00, 47, 44.22 / 10028364, Rodrigo Barcellos de Almeida Igansi, 17.35, 33, 26.00, 48, 43.35 / 10008706, Romulo Figueiredo de Araujo, 22.45, 35, 36.00, 52, 58.45 / 10005613, Sergio Muriloda Silva Andrade, 24.49, 35, 21.00, 39, 45.49 / 10034899, Taina Santos Bezerra, 19.39, 29, 27.00, 44, 46.39 / 10012152, Teresa Amelia da Silva Oliveira, 17.35, 31, 27.00, 47, 44.35 / 10006066, Thiago Antonio Barros Gama, 24.49, 28, 28.00, 40, 52.49 / 10033862, T imoteo Lins Acioli Neto, 17.35, 23, 25.00, 43, 42.35 / 10043126, Vitoria Mikaelly da Silva Gomes, 24.49, 35, 31.00, 48, 55.49 / 10042002, Wendsteyne Barros de Lima, 24.49, 32, 35.00, 50, 59.49.

#### 1.1.15 CARGO 15: MÉDICO – ESPECIALIDADE: CIRURGIA PEDIÁTRICA

10025762, Dyego Espirito Santo de Oliveira, 19.39, 26, 33.00, 42, 52.39 / 10022885, Julyanna Duarte Lira, 15.31, 23, 28.00, 35, 43.31 / 10033065, Katya Suzana Madeiro Arcaño Doria, 22.45, 32, 34.00, 45, 56.45 / 10028085, Paulo Victor Tenorio Figueiredo, 27.55, 37, 38.00, 48, 65.55.

#### 1.1.16 CARGO 16: MÉDICO – ESPECIALIDADE: CIRURGIA PLÁSTICA

10035444, Aloysio Araujo da Silva Nono, 26.53, 30, 22.00, 37, 48.53 / 10003898, Anna Cristina de Freitas Coelho Barros Lima, 21.43, 35, 32.00, 51, 53.43 / 10013933, Clebio Bezerra de Melo, 25.51, 34, 27.00, 44, 52.51 / 10023220, Fernando Antonio Gomes de Andrade, 22.45, 33, 22.00, 41, 44.45 / 10013026, Igor Silva Brandao, 29.59, 36, 25.00, 45, 54.59 / 10037412, Mario Jorge Frassy Feijo, 16.33, 28, 24.00, 41, 40.33 / 10040104, Thales Costa da Silveira, 33.67, 41, 30.00, 50, 63.67 / 10008289, Thyago Menezes de Carvalho, 13.27, 29, 33.00, 49, 46.27.

#### 1.1.17 CARGO 17: MÉDICO – ESPECIALIDADE: CIRURGIA TORÁCICA

10020406, Maria Carolina Santos Malafaia Ferreira, 23.47, 33, 47.00, 56, 70.47 / 10005454, Sergio Henrique Chagas Valoes, 19.39, 34, 36.00, 53, 55.39.

#### 1.1.18 CARGO 18: MÉDICO – ESPECIALIDADE: CIRURGIA VASCULAR

10003449, Adriana Melo Barbosa Costa, 20.41, 29, 39.57, 46, 59.98 / 10001593, Adriano Dionisio dos Santos, 11.22, 30, 25.36, 47, 36.58 / 10039373, Eduardo Duprat, 28.57, 36, 31.45, 44, 60.02 / 10008702, Gregorio Luis Guarnieri Panazzolo, 16.33, 31, 39.57, 54, 55.90 / 10024538, Jamisson Garrote Teixeira, 18.37, 25, 23.33, 31, 41.70 / 10008843, Jose Adalberto Cavalcante Silva, 14.29, 26, 44.64, 53, 58.93 / 10011360, Josue Dantas de Medeiros, 28.57, 38, 37.54, 52, 66.11 / 10016173, Marcia Caroline Freitas Borges, 20.41, 31, 38.55, 49, 58.96 / 10022243, Marcos Roberto Correia Silva, 21.43, 27, 46.67, 48, 68.10 / 10039646, Mayra Holanda Verissimo, 21.43, 35, 37.54, 53, 58.97 / 10031972, Roberio Rodrigo Hora Melo, 27.55, 35, 30.43, 46, 57.98.

#### 1.1.19 CARGO 19: MÉDICO – ESPECIALIDADE: CLÍNICA MÉDICA

10015492, Alexandre Felizardo Barbosa Lira, 21.43, 29, 25.00, 40, 46.43 / 10042697, Alfredo Aurelio Marinho Rosa Filho, 19.39, 34, 42.00, 56, 61.39 / 10004007, Alice Maria Placido Caldas Gitai, 20.41, 30, 22.00, 40, 42.41 / 10039803, Ana Barbara dos Santos Calazans, 15.31, 32, 25.00, 47, 40.31 / 10033360, Anna Carolina Fernandes de Souza Vieira, 21.43, 35, 34.00, 52, 55.43 / 10039302, Anna Luyza Correia dos Santos Alves, 25.51, 35, 31.00, 46, 56.51 / 10032951, Antonio Rafael de Holanda Cavalcante, 19.39, 30, 38.00, 46, 57.39 / 10037264, Ariana Adriano da Silva Lima, 27.55, 36, 39.00, 52, 66.55 / 10031133, Bruna Correia Oliveira Santos, 23.47, 36, 42.00, 56, 65.47 / 10024695, Caio Victor Oliveira Ferreira, 12.24, 23, 27.00, 38, 39.24 / 10037321, Carla Vanessa Silva, 18.37, 31, 26.00, 43, 44.37 / 10031381, Carlos George Ventura de Macedo, 21.43, 35, 26.00, 48, 47.43 / 10016707, Celso Marcos da Silva, 17.35, 29, 24.00, 45, 41.35 / 10024880, Davyd Marcondy de Oliveira Alves, 16.33, 25, 22.00, 44, 38.33 / 10041786, Dhayse Santos Freitas, 15.31, 32, 40.00, 55, 55.31 / 10003017, Eduardo Falcao Lima de Souza, 19.39, 34, 26.00, 48, 45.39 / 10042820, Eduardo Ferreira Wanderley, 21.43, 35, 26.00, 48, 47.43 / 10032179, Eline Calumbly Teixeira, 17.35, 22, 25.00, 33, 42.35 / 10019802, Evelyn Borges Tenorio Galdino, 26.53, 33, 23.00, 37, 49.53 / 10034672, Felipe de Paiva Resende, 17.35, 31, 21.00, 41, 38.35 / 10037408, Gabriela Maria Gomes Santos Silva, 27.55, 36, 34.00, 50, 61.55 / 10021210, Gabriela Rocha, 18.37, 26, 26.00, 40, 44.37 / 10043359, Glaucio Vinicius Pereira de Andrade, 26.53, 33, 30.00, 39, 56.53 / 10039489, Grizelle Nunes Pedrosa, 24.49, 31, 28.00, 40, 52.49 / 10036993, Hammel Philippe dos Santos Amorim, 15.31, 31, 32.00, 49, 47.31 / 10018793, Hudson Ricardo Moraes, 16.33, 25, 22.00, 34, 38.33 / 10032398, Imira Machado Magalhães, 26.53, 36, 37.00, 50, 63.53 / 10025200, Ivana Beatriz Lopes Ribeiro, 20.41, 31, 23.00, 42, 43.41 / 10043299, Izabelle dos Santos Albuquerque, 18.37, 31, 24.00, 41, 42.37 / 10027117, Jadson Soares Laudelino, 19.39, 27, 34.00, 40, 53.39 / 10003917, Joao Gabriel de Oliveira Santa Maria, 31.63, 40, 48.00, 59, 79.63 / 10031101, Jonathan Soares Agriço, 19.39, 31, 26.00, 35, 45.39 / 10030368, Julio Cesar Barboza Lima, 22.45, 26, 30.00, 43, 52.45 / 10031510, Kalyne Teixeira Nunes, 19.39, 34, 30.00, 50, 49.39 / 10009462, Karine Emanuelle Pacheco de Andrade, 19.39, 30, 28.00, 40, 47.39 / 10042477, Karolyne Sanny Barros Araujo, 23.47, 34, 22.00, 44, 45.47

/ 10008097, Kelyvyn Melo Vital, 18.37, 26, 32.00, 42, 50.37 / 10032379, Lais Amorim Costa, 19.39, 31, 28.00, 38, 47.39 / 10025692, Larissa Muller Armond, 21.43, 35, 34.00, 52, 55.43 / 10025573, Leila Arroxeias Paredes, 20.41, 32, 39.00, 52, 59.41 / 10041918, Leila Beatriz dos Santos Calazans, 27.55, 32, 34.00, 48, 61.55 / 10022183, Leilah Cristine Vieira Barbosa, 17.35, 33, 26.00, 48, 43.35 / 10011457, Livia Lays Januario Nascimento, 24.49, 35, 23.00, 41, 47.49 / 10016594, Livia Marcelly Bezerra Leao, 17.35, 31, 25.00, 44, 42.35 / 10042538, Lucas Fragozo Calheiros Lins, 21.43, 35, 24.00, 47, 45.43 / 10038838, Luis Felipe Soares de Lima Silva, 23.47, 32, 21.00, 41, 44.47 / 10023893, Magda de Melo Freire, 26.53, 33, 41.00, 45, 67.53 / 10013583, Marcia Gabrielle Tenorio Correia Alves Casado, 19.39, 23, 30.00, 35, 49.39 / 10010766, Maria Christina Aguiar Cavalcante Piatti, 20.41, 31, 32.00, 46, 52.41 / 10033206, Mariana Lages Sarmento Barbosa, 21.43, 35, 32.00, 51, 53.43 / 10022114, Marilia Magalhaes Morais Freire, 25.51, 34, 24.00, 44, 49.51 / 10001320, Nayara Oliveira Ferro, 29.59, 39, 42.00, 56, 71.59 / 10040370, Rafaela Barbirato Fardin, 19.39, 28, 38.00, 45, 57.39 / 10037101, Rafaela Barros Tenorio, 19.39, 25, 34.00, 45, 53.39 / 10028048, Ravidson Carlos Correia da Graca, 22.45, 28, 29.00, 44, 51.45 / 10024407, Raysla Tassiana de Almeida Santos, 18.37, 31, 24.00, 43, 42.37 / 10012128, Rayssa Kethlyn Alves de Campos, 21.43, 29, 40.00, 47, 61.43 / 10015406, Renata Oliveira Santos, 28.57, 36, 41.00, 54, 69.57 / 10034238, Rosamaria Rodrigues Gomes, 27.55, 37, 28.00, 45, 55.55 / 10043472, Sandro de Souza Siqueira, 17.35, 33, 22.00, 46, 39.35 / 10005359, Taina Mercês Melo do Nascimento Souza, 21.43, 35, 42.00, 56, 63.43 / 10029319, Tatiana Brito Valença de Barros, 21.43, 35, 34.00, 52, 55.43 / 10000985, Teresa Cristina dos Santos, 21.43, 35, 24.00, 47, 45.43 / 10043682, Thamiros Coelho Ferreira, 29.59, 39, 34.00, 52, 63.59 / 10009130, Wanderliza Laranjeira Coutinho, 22.45, 32, 26.00, 40, 48.45.

**1.1.20 CARGO 20: MÉDICO – ESPECIALIDADE: DERMATOLOGIA**

10030123, Ana Carolina Beraldo Coelho Barbosa, 11.22, 18, 33.00, 43, 44.22 / 10026517, Catarina Rosa e Silva Santos, 19.39, 29, 39.00, 47, 58.39 / 10034917, Geysse Maria Lima da Piedade, 22.45, 34, 35.00, 48, 57.45 / 10012333, Guilherme Holanda Bezerra, 16.33, 31, 28.00, 49, 44.33 / 10004336, Iris Sampaio Costa Ferreira, 26.53, 29, 29.00, 34, 55.53 / 10014441, Layla Monteiro Mendes, 15.31, 24, 29.00, 38, 44.31 / 10040352, Maria Lamenha Cavalcante Melo, 20.41, 27, 30.00, 43, 50.41 / 10018779, Mariane Soares Viegas Moura Rezende, 14.29, 31, 28.00, 45, 42.29 / 10042873, Mayara Stephanie de Araujo Jatoba, 18.37, 32, 42.00, 51, 60.37 / 10032031, Natalia Diniz Cavalcanti Melo, 22.45, 33, 28.00, 47, 50.45 / 10028257, Roberta Bertolino de Farias, 22.45, 34, 37.00, 51, 59.45 / 10006195, Stella Cavalcante Costa, 36.73, 42, 40.00, 51, 76.73 / 10021366, Thatiane Silva de Lucena Leao, 27.55, 37, 47.00, 57, 74.55 / 10036656, Virginia de Fatima Paes Santos, 22.45, 27, 44.00, 49, 66.45.

**1.1.21 CARGO 21: MÉDICO – ESPECIALIDADE: ENDOCRINOLOGIA**

10024076, Bruna Lima da Silva, 22.45, 27, 40.00, 49, 62.45 / 10037729, Larissa Motenegro de Araujo, 22.45, 34, 27.00, 44, 49.45 / 10031276, Leyna Leite Santos, 29.59, 36, 38.00, 50, 67.59.

**1.1.22 CARGO 22: MÉDICO – ESPECIALIDADE: ENDOSCOPIA**

10030356, Arthur Manoel Braga de Albuquerque Gomes, 19.39, 34, 29.42, 49, 48.81 / 10043567, Aryana Isabelle de Almeida Neves Siqueira, 18.37, 30, 23.33, 35, 41.70 / 10017203, Bruno Bezerra Vieira, 23.47, 29, 37.54, 49, 61.01 / 10006023, Daniel Pacheco da Costa, 22.45, 34, 42.61, 52, 65.06 / 10013774, Erb Gama Cambraíha Monteiro, 23.47, 36, 32.46, 50, 55.93 / 10038039, Fabio Ramalho Tavares Marinho, 27.55, 34, 36.52, 49, 64.07 / 10013101, Francisco Pessoa da Cruz Junior, 23.47, 31, 29.42, 45, 52.89 / 10040362, Jose Carlos Cavalcante Silva, 14.29, 30, 37.54, 49, 51.83 / 10037990, Larissa Fernandes Maia Barbosa, 18.37, 28, 22.32, 40, 40.69 / 10013581, Leandro Valerio Costa Batista, 27.55, 35, 40.58, 50, 68.13 / 10023289, Lucas Gama Barbosa, 22.45, 31, 33.48, 41, 55.93 / 10031578, Luciana Lopes de Oliveira, 21.43, 35, 23.33, 46, 44.76 / 10024904, Thales Simoes Nobre Pires, 14.29, 25, 40.58, 53, 54.87 / 10010378, Tiago Torres Melo, 19.39, 32, 32.46, 48, 51.85.

**1.1.23 CARGO 23: MÉDICO – ESPECIALIDADE: GASTROENTEROLOGIA**

10042824, Farisa Cecília Silva Lucio, 21.43, 24, 32.00, 41, 53.43 / 10033939, Joanny de Lima e Silva Barbosa, 22.45, 28, 33.00, 47, 55.45 / 10023092, Kelly Cristhian Lima Oliveira, 26.53, 33, 31.00, 44, 57.53 / 10033873, Moni Chiara Araujo Barbosa, 21.43, 21, 27.00, 36, 48.43.

**1.1.24 CARGO 24: MÉDICO – ESPECIALIDADE: GERIATRIA**

10020909, Anderson Acioli Soares, 28.57, 33, 42.00, 51, 70.57 / 10030073, Claudia Roberta de Oliveira Ferreira Santos, 28.57, 33, 34.00, 41, 62.57 / 10035580, Graciele Brandao, 21.43, 35, 48.00, 59, 69.43 / 10036814, Joao Anderson Franca Machado, 14.29, 27, 23.00, 41, 37.29 / 10013040, Marcus Vinicius Palmeira Oliveira, 18.37, 28, 39.00, 49, 57.37 / 10039224, Priscylla Mirelle Monteiro dos Santos Souza, 22.45, 30, 32.00, 49, 54.45 / 10023916, Thiago Montenegro Lyra, 18.37, 28, 35.00, 46, 53.37.

**1.1.25 CARGO 25: MÉDICO – ESPECIALIDADE: GINECOLOGIA**

10032537, Ana Livia Santos Barros, 19.39, 31, 30.43, 44, 49.82 / 10014647, Ana Raquel Oliveira Rocha, 22.45, 34, 28.41, 46, 50.86 / 10000065, Avha Clarice Paixao Soares, 27.55, 36, 36.52, 51, 64.07 / 10032360, Camilla Gonçalves dos Anjos Araujo de Souza, 13.27, 25, 35.51, 47, 48.78 / 10042224, Cinthya Valeria Cam pelo Gonçalves Silva, 17.35, 33, 22.32, 44, 39.67 / 10030350, Cristina Adelia Cavalcante Batista, 22.45, 29, 28.41, 40, 50.86 / 10036447, Gabriella Brito Toledo, 11.22, 29, 46.67, 56, 57.89 / 10034775, Grace Paula Correia Monteiro, 21.43, 32, 28.41, 43, 49.84 / 10043378, Isis Holanda Pinheiro Vilela, 14.29, 25, 26.38, 45, 40.67 / 10038922, Jean Fabio Gomes Ferro, 19.39, 34, 38.55, 53, 57.94 / 10028397, Kamilla Monteiro Placido, 21.43, 29, 22.32, 34, 43.75 / 10008964, Karine Tenorio de Lucena, 11.22, 27, 38.55, 53, 49.77 / 10020128, Laura Rodrigues Amorim, 13.27, 29, 31.45, 48, 44.72 / 10035638, Natanael Fernandes Caju, 16.33, 28, 31.45, 45, 47.78 / 10027258, Raianne Kivia de Azevedo Bispo, 15.31, 19, 35.51, 42, 50.82 / 10037827, Raquel Rocha Ibanez, 15.31, 24, 25.36, 34, 40.67.

**1.1.26 CARGO 26: MÉDICO – ESPECIALIDADE: HEMATOLOGIA**

10037499, Artur Leite Ramires Saldanha, 20.41, 26, 44.00, 54, 64.41.

**1.1.27 CARGO 27: MÉDICO – ESPECIALIDADE: HEMODINÂMICA**

10018398, Allysson Matos Porto Silva, 24.49, 33, 28.00, 43, 52.49 / 10008281, Anderson de Melo Mota Ataíde, 14.29, 27, 31.00, 45, 45.29 / 10006426, Helder Marx Almeida de Moura Lima, 17.35, 28, 28.00, 43, 45.35.

**1.1.28 CARGO 28: MÉDICO – ESPECIALIDADE: HEPATOLOGIA**

10018655, Bruna Rhuana Correia da Silva, 19.39, 30, 40.00, 51, 59.39.

**1.1.29 CARGO 29: MÉDICO – ESPECIALIDADE: INFECOLOGIA**

10039244, Alicia Fernanda Correia Morais, 18.37, 30, 21.00, 45, 39.37 / 10011983, Claudio de Cerqueira Cotrim Neto, 20.41, 31, 35.00, 50, 55.41 / 10035422, Diego Augusto Medeiros Santos, 18.37, 27, 32.00, 50, 50.37 / 10016990, Maria Claudiane Bezerra de Souza, 13.27, 22, 27.00, 35, 40.27 / 10014495, Mariana Mendonca Ferreira Ramos, 31.63, 40, 28.00, 49, 59.63.

**1.1.30 CARGO 30: MÉDICO – ESPECIALIDADE: MASTOLOGIA**

10018720, Francisca Indira Beltrao Colaco Costa da Matta, 24.49, 33, 24.00, 43, 48.49 / 10000900, Jessica Moreira Cavalcante, 14.29, 26, 32.00, 47, 46.29 / 10022227, Jose Cicero da Silva, 19.39, 34, 22.00, 46, 41.39 / 10008520, Ligia Maria Teixeira Pereira Porciuncula, 16.33, 20, 35.00, 40, 51.33 / 10023742, Shyrlyne Santana Santos, 18.37, 28, 29.00, 46, 47.37.

**1.1.31 CARGO 31: MÉDICO – ESPECIALIDADE: MEDICINA DO TRABALHO**

10021146, Fabiana Calheiros Lopes Gomes, 26.53, 33, 27.00, 41, 53.53 / 10042882, Hugo Cabral Tenorio, 17.35, 33, 38.00, 54, 55.35 / 10033495, Renato Cavalcanti Barreto, 27.55, 32, 31.00, 40, 58.55 / 10006958, Volia da Soledade Brandao, 32.65, 38, 32.00, 47, 64.65 / 10021462, Wellington Moreira da Silva, 20.41, 24, 21.00, 37, 41.41.

**1.1.32 CARGO 32: MÉDICO – ESPECIALIDADE: MEDICINA INTENSIVA**

10005091, Aristoteles Paiva Ferreira, 14.29, 23, 24.00, 44, 38.29 / 10002922, Diogo Brandao Porfirio Santos, 17.35, 26, 36.00, 45, 53.35.

**1.1.33 CARGO 33: MÉDICO – ESPECIALIDADE: NEFROLOGIA**

10030006, Andre Wanderley de Gusmao Barbosa, 24.49, 34, 39.00, 52, 63.49 / 10006219, Flavio Teles de Farias Filho, 22.45, 29, 33.00, 48, 55.45 / 10012745, Francisco Barbosa Lima Neto, 22.45, 32, 42.00, 51, 64.45 / 10019261, Joao Paulo Lopes da Silva, 33.67, 38, 29.00, 44, 62.67 / 10038628, Lara Talita Reboucas Araujo, 20.41, 32, 22.00, 40, 42.41 / 10022806, Larice Caroline de Barros Silva, 20.41, 31, 33.00, 46, 53.41 / 10033614, Lucas de Almeida e Silva, 21.43, 34, 21.00, 37, 42.43 / 10026191, Lucas de Oliveira Amaral, 21.43, 32, 33.00, 51, 54.43 / 10031741, Nathalia Monteiro da Silva Pacheco, 17.35, 30, 38.00, 50, 55.35 / 10014959, Rogerio Carnauba Ribeiro, 15.31, 27, 30.00, 46, 45.31 / 10006622, Yara Janaina Porto Ribeiro, 20.41, 30, 35.00, 46, 55.41.

**1.1.34 CARGO 34: MÉDICO – ESPECIALIDADE: NEONATOLOGIA**

10026592, Ana Carolina Monteiro Chagas Teodoro, 22.45, 30, 37.54, 48, 59.99 / 10027337, Ana Carolina Neiva de Andrade, 12.24, 27, 33.48, 48, 45.72 / 10006779, Elis Matias Sales, 15.31, 27, 30.43, 48, 45.74 / 10015418, Juliana Righi dos Santos, 21.43, 30, 34.49, 49, 55.92 / 10035150, Larissa Virginia Ferreira Silva, 21.43, 27, 33.48, 43, 54.91 / 10038340, Luzivania de Lima Santos, 20.41, 31, 34.49, 50, 54.90 / 10015874, Marília Alves Gomes, 25.51, 27, 36.52, 46, 62.03 / 10017675, Mellina Gazzaneo Gomes Camelo Montenegro, 18.37, 23, 31.45, 40, 49.82 / 10040799, Paula Almeida Cavalcanti, 15.31, 21, 44.64, 53, 59.95 / 10039100, Thais Clivati de Marchi de Albuquerque, 26.53, 35, 34.49, 50, 61.02.

**1.1.35 CARGO 35: MÉDICO – ESPECIALIDADE: NEUROCIROLOGIA**

10012878, Anderson Gonçalves de Farias Souto, 20.41, 30, 30.00, 41, 50.41 / 10021817, Duarte Nuno Crispim Candido, 20.41, 25, 31.00, 43, 51.41 / 10005094, Joao Gustavo Rocha Peixoto dos Santos, 29.59, 35, 32.00, 43, 61.59 / 10018716, Joao Paulo da Matta Silvestre, 25.51, 36, 28.00, 46, 53.51 / 10037237, Renata Ferreira de Souza, 25.51, 30, 25.00, 36, 50.51.

**1.1.36 CARGO 36: MÉDICO – ESPECIALIDADE: NEUROLOGIA**

10016949, Adailton Araujo Ferreira de Melo, 13.27, 23, 25.00, 38, 38.27 / 10032387, Alice Virginia Rodrigues Leao, 22.45, 32, 26.00, 47, 48.45 / 10006660, Bruna Acioli Leao, 23.47, 30, 39.00, 52, 62.47 / 10012834, Cleudson Gonçalves Ventura, 29.59, 37, 47.00, 52, 76.59 / 10013545, Fabio Souza Duarte, 21.43, 33, 31.00, 43, 52.43 / 10025816, Fernanda Thaysa Avelino dos Santos, 33.67, 38, 54.00, 61, 87.67 / 10013118, Helen Mayara Nunes da Silva Oliveira, 15.31, 21, 24.00, 39, 39.31 / 10006309, Lais Moreira Medeiros, 23.47, 36, 32.00, 51, 55.47 / 10027826, Lara de Menezes Andrade, 22.45, 27, 38.00, 49, 60.45 / 10029213, Lísius Uch ao Garcia Monteiro, 20.41, 31, 30.00, 47, 50.41 / 10037335, Luana Lobo Ribeiro Batista, 24.49, 32, 45.00, 55, 69.49 / 10002553, Mylana Dandara Pereira Gama, 32.65, 39, 33.00, 49, 65.65 / 10028939, Nayra Roberta da Hora Sales, 23.47, 27, 39.00, 49, 62.47 / 10012304, Patricia Pereira Nunes Ribeiro, 32.65, 38, 46.00, 55, 78.65 / 10023322, Rebeca Teixeira Costa, 20.41, 32, 36.00, 50, 56.41 / 10017065, Rodrigo Nobre de Novais, 24.49, 32, 37.00, 48, 61.49 / 10034239, Samyra Melo Vital, 33.67, 39, 44.00, 53, 77.67 / 10020958, Tatiana Lins de Miranda, 25.51, 31, 30.00, 44, 55.51 / 10004908, Teodorico Romualdo Costa Junior, 22.45, 28, 40.00, 44, 62.45 / 10011279, Victor Felipe Bispo Macedo, 19.39, 29, 35.00, 48, 54.39.

**1.1.37 CARGO 37: MÉDICO – ESPECIALIDADE: NEURO PEDIATRIA**

10021823, Danielly Souza Carvalho Candido, 10.20, 28, 32, 46, 48, 42, 66 / 10011226, Haiana Madeiro de Melo Barboza, 29, 59, 36, 33, 48, 47, 63, 07 / 10042767, Roberta Maria Pereira Albuquerque de Melo, 21, 43, 35, 25, 36, 47, 46, 79 / 10024807, Rodrigo Santos de Araujo, 24, 49, 30, 31, 45, 40, 55, 94.

**1.1.38 CARGO 38: MÉDICO – ESPECIALIDADE: OBSTETRICIA**

10030325, Alexandre de Lucena Melo, 22, 45, 31, 41, 59, 48, 64, 04 / 10038109, Amanda Silva Lacerda, 15, 31, 32, 31, 45, 50, 46, 76 / 10012453, Ana Barbara de Jesus Chaves, 23, 47, 36, 35, 51, 52, 58, 98 / 10034804, Antonio Marcos de Souza, 25, 51, 35, 23, 33, 44, 48, 84 / 10009660, Brena Fernanda Porfírio Silva, 14, 29, 24, 33, 48, 47, 47, 77 / 10039619, Carla Gabrielle de Araujo Soares, 18, 37, 30, 21, 30, 39, 39, 67 / 10043646, Caroline Oliveira Mendes, 27, 55, 37, 22, 32, 44, 49, 87 / 10037718, Caroline Stephanie Hayara de Oliveira Tenorio, 18, 37, 30, 25, 36, 44, 43, 73 / 10042705, Cecilia Estrela Rodrigues de Castro, 14, 29, 24, 26, 38, 44, 40, 67 / 10011498, Cristiane Romancini, 31, 63, 40, 31, 45, 50, 63, 08 / 10006508, Delvy Botelho Junior, 18, 37, 29, 31, 45, 46, 49, 82 / 10014375, Elizabeth Araujo Felix dos Santos, 19, 39, 32, 30, 43, 47, 49, 82 / 10038295, Fabricia Ruzete Monteiro Ribeiro, 20, 41, 27, 26, 38, 43, 46, 79 / 10027449, Flavio Lima de Souza, 13, 27, 28, 25, 36, 43, 38, 63 / 10033393, Florbella Proenca Oliveira Silva, 32, 65, 40, 50, 72, 58, 83, 37 / 10021194, Iaisa Helena Faria Ribeiro, 16, 33, 32, 25, 36, 47, 41, 69 / 10017456, Igor Duarte de Oliveira, 15, 31, 22, 25, 36, 35, 40, 67 / 10011884, Isabela Oliveira de Almeida, 23, 47, 26, 25, 36, 42, 48, 83 / 10027094, Jacqueline da Silva Cardoso, 34, 69, 41, 45, 65, 56, 80, 34 / 10023042, Jose Alves dos Santos Neto, 21, 43, 35, 27, 39, 48, 48, 82 / 10027155, Jose Geraldo Tenorio de Brito Barboza, 21, 43, 25, 26, 38, 40, 47, 81 / 10024091, Julie Bernardes Cabral, 16, 33, 31, 33, 48, 45, 49, 81 / 10033386, Kamila Marques da Silva, 27, 55, 34, 28, 41, 47, 55, 96 / 10033761, Karolyne Teixeira Nunes Andrade, 21, 43, 35, 33, 48, 51, 54, 91 / 10031094, Keity Magna e Silva, 17, 35, 25, 37, 54, 46, 54, 89 / 10027470, Livia Helena Gomes de Barros Brandao, 21, 43, 33, 28, 41, 46, 49, 84 / 10026985, Marcela Juliana Barros Amorim, 15, 31, 27, 27, 39, 43, 42, 70 / 10042162, Marco Jose Gaia Duarte Peixoto, 11, 22, 30, 25, 36, 47, 36, 58 / 10015347, Marjorie Danielle Martins Guimaraes, 19, 39, 34, 35, 51, 52, 54, 90 / 10042268, Monica Barros de Lima, 26, 53, 36, 26, 38, 44, 52, 91 / 10032195, Monica Rodrigues Silva Ricardo, 20, 41, 26, 24, 35, 37, 44, 76 / 10039193, Rafaela Monteiro do Nascimento Folha, 12, 24, 21, 28, 41, 41, 40, 65 / 10040992, Samila Fernandes dos Santos Anjos, 19, 39, 32, 26, 38, 46, 45, 77 / 10016505, Vitor Jose dos Santos Costa, 17, 35, 33, 39, 57, 54, 56, 92.

**1.1.38.1** Resultado nas provas objetivas dos **candidatos que se declararam com deficiência**, na seguinte ordem: número de inscrição, nome do candidato em ordem alfabética, nota final na prova objetiva de conhecimentos gerais ( $P_1$ ), número de acertos na prova objetiva de conhecimentos gerais ( $P_1$ ), nota final na prova objetiva de conhecimentos específicos ( $P_2$ ), número de acertos na prova objetiva de conhecimentos específicos ( $P_2$ ) e nota final nas provas objetivas.

10042268, Monica Barros de Lima, 26, 53, 36, 26, 38, 44, 52, 91.

**1.1.39 CARGO 39: MÉDICO – ESPECIALIDADE: OFTALMOLOGIA**

10033486, Bernardo Bahia Finotti, 26, 53, 35, 37, 00, 51, 63, 53 / 10037517, Dayanne Helen Dantas Ferreira de Almeida, 19, 39, 31, 28, 00, 49, 47, 39 / 10011649, Diego Lisboa Araujo, 21, 43, 35, 36, 00, 53, 57, 43 / 10036676, Ednan Cardoso de Sousa, 11, 22, 27, 28, 00, 47, 39, 22 / 10006559, Giovanna Quintella Juca Duarte Oiticica, 25, 51, 32, 24, 00, 49, 49, 51 / 10026316, Giselle Ferreira de Oliveira, 26, 53, 33, 23, 00, 40, 49, 53 / 10029511, Isabella Brandao Balbino Lins, 17, 35, 33, 30, 00, 50, 47, 35 / 10039405, Lucila de Albuquerque Lins Barbosa, 21, 43, 35, 21, 00, 45, 42, 43 / 10004530, Patricia Chermila Garrido de Lacerda Pereira, 19, 39, 34, 24, 00, 47, 43, 39 / 10041679, Paulo de Souza Neto, 20, 41, 32, 24, 00, 44, 44, 41 / 10036049, Raphael Teixeira Costa, 22, 45, 34, 37, 00, 51, 59, 45.

**1.1.40 CARGO 40: MÉDICO – ESPECIALIDADE: ORTOPEDIA**

10029202, Arthur Cavalcante de Araujo Ferreira, 18, 37, 29, 28, 00, 42, 46, 37 / 10035299, Carlos Eugenio Lira Franca, 33, 67, 41, 34, 00, 52, 67, 67 / 10037553, Daniel Araujo da Silva, 14, 29, 19, 26, 00, 37, 40, 29 / 10002179, Daniel Beserra Bonifacio, 20, 41, 34, 33, 00, 50, 53, 41 / 10029663, Edmilson de Oliveira Barbosa Filho, 26, 53, 36, 21, 00, 45, 47, 53 / 10008844, Felipe de Araujo Nunes, 28, 57, 35, 23, 00, 28, 51, 57 / 10016816, Fillipe Esdras Lira Lucio, 21, 43, 30, 22, 00, 44, 43, 43 / 10004637, Fred Luiz da Costa Evaristo Monteiro Filho, 22, 45, 31, 21, 00, 34, 43, 45 / 10005994, Gabriel Amaral Freitas, 15, 31, 32, 25, 00, 47, 40, 31 / 10033382, Horacio Luis Fontes Goes de Barros, 25, 51, 34, 31, 00, 43, 56, 51 / 10025582, Joelson Rodrigues dos Santos, 21, 43, 33, 28, 00, 45, 49, 43 / 10036898, Jose Vinicius Gomes dos Santos, 21, 43, 30, 39, 00, 53, 60, 43 / 10027905, Lawrence Raizama Gonçalves Costa, 19, 39, 34, 28, 00, 49, 47, 39 / 10009269, Lucas Barros Rodrigues, 18, 37, 29, 27, 00, 47, 45, 37 / 10037657, Mariana de Medeiros Lessa, 23, 47, 36, 22, 00, 46, 45, 47 / 10028605, Miqueias Silva Damasceno Junior, 25, 51, 37, 26, 00, 48, 51, 51 / 10012359, Pedro da Silva Margallo, 28, 57, 37, 33, 00, 50, 61, 57 / 10036720, Pedro Maciel Costa Pinto, 26, 53, 30, 31, 00, 38, 57, 53 / 10030925, Pool Anibal Alarcon Leon, 15, 31, 32, 32, 00, 51, 47, 31 / 10003753, Rafael Almeida de Lira Santos, 11, 22, 23, 32, 00, 36, 43, 22 / 10037502, Sid Caldas Gomes Frago, 19, 39, 34, 22, 00, 46, 41, 39.

**1.1.40.1** Resultado nas provas objetivas dos **candidatos que se declararam com deficiência**, na seguinte ordem: número de inscrição, nome do candidato em ordem alfabética, nota final na prova objetiva de conhecimentos gerais ( $P_1$ ), número de acertos na prova objetiva de conhecimentos gerais ( $P_1$ ), nota final na prova objetiva de conhecimentos específicos ( $P_2$ ), número de acertos na prova objetiva de conhecimentos específicos ( $P_2$ ) e nota final nas provas objetivas.

10025582, Joelson Rodrigues dos Santos, 21, 43, 33, 28, 00, 45, 49, 43.

**1.1.41 CARGO 41: MÉDICO – ESPECIALIDADE: OTORRINOLARINGOLOGIA**

10035252, Aécio de Albuquerque Lins Porto, 19, 39, 34, 40, 00, 55, 59, 39 / 10032489, Anderson Tino de Carvalho, 21, 43, 35, 52, 00, 61, 73, 43 / 10004777, Caroline Graciliano de Jesus, 24, 49, 35, 51, 00, 60, 75, 49 / 10043453, Elisete de Oliveira Silva, 25, 51, 30, 27, 00, 39, 52, 51 / 10042722, Fabiano Evangelista Silva, 22, 45, 28, 35, 00, 48, 57, 45 / 10002365, Fernando Henrique de Oliveira Santa Maria, 25, 51, 33, 52, 00, 61, 77, 51 / 10025890, Gabriella Macedo Barros, 19, 39, 29, 31, 00, 49, 50, 39 / 10022284, Halina Araujo Souza, 23, 47, 34, 35, 00, 48, 58, 47 / 10021837, Janine Silva Carvalho, 21, 43, 32, 46, 00, 53, 67, 43 / 10019325, Karla Vanessa Pimentel Vieira, 23, 47, 28, 30, 00, 39, 53, 47 / 10039008, Marina Moraes Loepert Vieira, 27, 55, 38, 48, 00, 59, 75, 55 / 10012104, Mirella Kalyne Cavalcante Magalhães, 20, 41, 23, 51, 00, 52, 71, 41 / 10002172, Natalia Tenorio de Mendonca Uchoa, 24, 49, 35, 54, 00, 60, 78, 49 / 10009809, Ravena Barreto da Silva Cavalcante, 25, 51, 28, 55, 00, 56, 80, 51 / 10028621, Renata Caroline Mendonca Ferraz, 27, 55, 38, 42, 00, 56, 69, 55 / 10021458, Renata da Rocha Soares Leao, 24, 49, 32, 32, 00, 39, 56, 49 / 10025872, Susana Alves Araujo, 17, 35, 27, 51, 00, 58, 68, 35 / 10027148, Tais Figueiredo de Araujo Lima, 23, 47, 36, 44, 00, 57, 67, 47 / 10025824, Thays Fernanda Avelino dos Santos, 21, 43, 32, 53, 00, 59, 74, 43 / 10022261, Wesley Vilela de Campos, 22, 45, 27, 40, 00, 50, 62, 45.

**1.1.42 CARGO 42: MÉDICO – ESPECIALIDADE: PEDIATRIA**

10027409, Adriana Caldas Martins, 34, 69, 39, 23, 00, 43, 57, 69 / 10024021, Adriano Cavalcante Belo, 11, 22, 30, 30, 00, 50, 41, 22 / 1001708, Aline Maria Costa Cortez, 23, 47, 34, 28, 00, 45, 51, 47 / 10027370, Alyce Luisa Mendonca de Santana, 19, 39, 32, 26, 00, 48, 45, 39 / 10043230, Ana Carolina de Carvalho Ruela, 23, 47, 36, 21, 00, 43, 44, 47 / 10013235, Anderson Guedes Rodrigues, 18, 37, 29, 24, 00, 42, 42, 37 / 10040124, Andressa Pereira Peixoto Barbosa, 25, 51, 30, 22, 00, 31, 47, 51 / 10005621, Auxiliadora Damiane Pereira Vieira da Costa e Silva, 14, 29, 17, 22, 00, 37, 36, 29 / 10022981, Bianca Brenda Xavier Costa, 23, 47, 31, 29, 00, 37, 52, 47 / 10000883, Camilla Maia Costa de Queiroz Souto, 24, 49, 35, 38, 00, 47, 62, 49 / 10007285, Camila Ricardo Uchoa Lins, 22, 45, 32, 22, 00, 43, 44, 45 / 10026365, Dandara Carvalho Casado de Lima, 17, 35, 21, 27, 00, 42, 44, 35 / 10004029, Dayse Isabel Coelho Paraiso Belem, 19, 39, 29, 29, 00, 43, 48, 39 / 10009933, Edla Cavalcanti Amorim, 22, 45, 32, 25, 00, 38, 47, 45 / 10027531, Evelyn Lima de Carvalho Almeida, 24, 49, 36, 35, 00, 49, 59, 49 / 10043613, Flavio Augusto Sales Acioli Rebelo, 18, 37, 22, 34, 00, 36, 52, 37 / 10026695, Gisele de Melo Brito, 15, 31, 21, 23, 00, 37, 38, 31 / 10022760, Ilanna Frago Gazzaneo Fagundes, 29, 59, 34, 29, 00, 37, 58, 59 / 10020559, Juliana Cordeiro Acioli, 20, 41, 25, 22, 00, 34, 42, 41 / 10042361, Juliana Lins Loureiro Soutinho, 23, 47, 32, 23, 00, 38, 46, 47 / 10026731, Larissa Clara Vieira Cleypaul, 13, 27, 24, 27, 00, 42, 40, 27 / 10042774, Larissa Rocha Gomes de Carvalho Tomaz Flores, 20, 41, 25, 28, 00, 39, 48, 41 / 10028328, Luana Freire Goes Lima, 30, 61, 36, 38, 00, 50, 68, 61 / 10008691, Marcela Bezerra Marques, 21, 43, 35, 22, 00, 46, 43, 43 / 10014403, Maria Eliza Alencar Nemezio, 13, 27, 22, 23, 00, 35, 36, 27 / 10032418, Marianne Danielle de Araujo, 27, 55, 32, 29, 00, 37, 56, 55 / 10009716, Marília Puraça Cavalcante Azevedo, 15, 31, 32, 24, 00, 47, 39, 31 / 10036839, Marina Tíssiari Sales, 20, 41, 34, 30, 00, 49, 50, 41 / 10017073, Mary Landy Ferreira dos Santos, 14, 29, 28, 37, 00, 49, 51, 29 / 10032232, Natalia Vieira Dias, 25, 51, 37, 25, 00, 46, 50, 51 / 10026551, Renata Araujo Cavalcante, 14, 29, 31, 25, 00, 45, 39, 29 / 10032273, Renata Plech de Amorim, 22, 45, 28, 29, 00, 37, 51, 45 / 10001772, Samia Leticia de Matos Alencar, 16, 33, 30, 29, 00, 47, 45, 33 / 10043293, Sara Falcao Farias Nunes, 11, 22, 30, 36, 00, 53, 47, 22 / 10015571, Suzanna Tamy Viana Matos, 21, 43, 32, 27, 00, 45, 48, 43 / 10028996, Tamara Jussara Novaes Cavalcante de Melo, 15, 31, 32, 24, 00, 47, 39, 31 / 10022663, Tatiana Regia da Silva, 22, 45, 30, 28, 00, 48, 50, 45 / 10031314, Thalita de Albuquerque Rocha Ordonha, 23, 47, 36, 21, 00, 43, 44, 47 / 10042864, Tiago Perez Leitao Maciel, 30, 61, 38, 28, 00, 48, 58, 61 / 10027332, Ylana Rodrigues dos Santos, 19, 39, 34, 26, 00, 48, 45, 39.

**1.1.43 CARGO 43: MÉDICO – ESPECIALIDADE: PNEUMOLOGIA**

10023825, Miria Silva, 20, 41, 25, 46, 00, 49, 66, 41 / 10021376, Thaysa Karla de Albuquerque, 17, 35, 26, 24, 00, 39, 41, 35.

**1.1.44 CARGO 44: MÉDICO – ESPECIALIDADE: PROCTOLOGIA**

10010691, Lucas Correia Lins, 24, 49, 28, 35, 00, 41, 59, 49 / 10016463, Luis Henrique Alves Salvador Filho, 15, 31, 21, 32, 00, 44, 47, 31 / 10033563, Tadeu Gusmao Muritiba, 23, 47, 36, 44, 00, 57, 67, 47.

**1.1.45 CARGO 45: MÉDICO – ESPECIALIDADE: RADIOLOGIA**

10035339, Amanda Aguiar Vitorio Barbosa, 16, 33, 26, 25, 00, 37, 41, 33 / 10014744, Antonio Cavalcante Ramos Sobrinho, 13, 27, 26, 37, 00, 51, 50, 27 / 10040701, Amendo Gustavo Moura Monteiro, 23, 47, 36, 41, 00, 55, 64, 47 / 10028805, Barbara Travassos Bandeira, 25, 51, 37, 38, 00, 54, 63, 51 / 10005751, Carla Jotta Justo dos Santos, 23, 47, 36, 40, 00, 55, 63, 47 / 10032521, Carlos Antonio Lima Junior, 23, 47, 28, 33, 00, 43, 56, 47 / 10023561, Caroline Amaral de Almeida Pereira, 27, 55, 35, 36, 00, 51, 63, 55 / 10036216, Charles Nascimento Santos, 28, 57, 36, 35, 00, 48, 63, 57 / 10034035, Clecio dos Santos, 29, 59, 36, 30, 00, 46, 59, 59 / 10021208, Fernanda Mayara Rocha Nascimento, 27, 55, 35, 35, 00, 47, 62, 55 / 10013389, Flavio Jose Monteiro Rego, 10, 20, 26, 39, 00, 52, 49, 20 / 10003996, Georgiia Cavalcante Silva de Oliveira, 25, 51, 35, 43, 00, 56, 68, 51 / 10023626, Helvio Borba de Oliveira Filho, 15, 31, 27, 28, 00, 46, 43, 31 / 10042227, Isaac Mario Coelho da Paz de Medeiros Netto, 20, 41, 32, 22, 00, 44, 42, 41 / 10034031, Jarbas Pereira Ricardo Junior, 23, 47, 36, 40, 00, 54, 63, 47 / 10043140, Joao Paulo Oliveira Benning Araujo, 28, 57, 36, 44, 00, 57, 72, 57 / 10031916, Jorge Soares Almeida Neto, 19, 39, 34, 48, 00, 59, 67, 39 / 10016509, Jose Carlos Bezerra Santos, 19, 39, 34, 32, 00, 51, 51, 39 / 10007576, Juliana Holanda de Gauw, 29, 59, 39, 37, 00, 51, 66, 59 / 10029697, Juliane Azevedo de Albuquerque, 27, 55, 36, 38, 00, 51, 65, 55 / 10016545, Karoline Gonçalves Novaes Fonseca, 17, 35, 20, 34, 00, 37, 51, 35 / 10034719, Katharine de Albuquerque Oliveira, 18, 37, 25, 31, 00, 39, 49, 37 / 10040710, Laís Dantas Rodrigues, 20, 41, 32, 37, 00, 50, 57, 41 / 10005385, Larissa Caroline Ferreira Brandao, 38, 78, 43, 22, 00, 43, 60, 78 / 10021718, Larissa Pires Pereira, 21, 43, 35, 26, 00, 48, 47, 43 / 10010477, Luana Thyse Barros de Lima, 30, 61, 35, 46, 00, 54, 76, 61 / 10033376, Lucas Novais Bomfim, 12, 24, 22, 35, 00, 46, 47, 24 / 10035372, Maria Anaide Zacche de Sa Abreu e Lima, 18, 37, 27, 35, 00, 45, 53, 37 / 10033914, Maria



Isabel Milito Gama de Lima, 19.39, 34, 36.00, 53, 55.39 / 10039844, Marina Masony de Sena Silva, 19.39, 34, 38.00, 54, 57.39 / 10035180, Murillo Neves Lima, 18.37, 30, 41.00, 54, 59.37 / 10032080, Paulo Claudino da Silva Junior, 17.35, 19, 44.00, 49, 61.35 / 10031902, Rafaela Tavares Borges de Araujo, 23.47, 36, 44.00, 57, 67.47 / 10021261, Raisa Karla de Azevedo Bispo, 27.55, 36, 51.00, 57, 78.55 / 10021027, Samaya Sheldan Lopes Barbosa, 17.35, 32, 34.00, 52, 51.35 / 10033530, Thassiana Guimaraes dos Anjos Ferreira, 21.43, 35, 22.00, 46, 43.43 / 10014981, Tiago Brito Barroso, 19.39, 30, 31.00, 47, 50.39.

**1.1.46 CARGO 46: MÉDICO – ESPECIALIDADE: REUMATOLOGIA**

10027650, Lais Quintiliano Pedrosa, 18.37, 31, 47.00, 57, 65.37 / 10032277, Larissa da Silva Pinto, 37.76, 42, 43.00, 52, 80.76 / 10038852, Maria Eugenia Farias Teixeira Bitar, 23.47, 30, 40.00, 54, 63.47 / 10032139, Marília Bulhoes Calheiros, 19.39, 31, 44.00, 55, 63.39 / 10003745, Vinicius Vidal de Menezes, 21.43, 32, 42.00, 52, 63.43.

**1.1.47 CARGO 47: MÉDICO – ESPECIALIDADE: UROLOGIA**

10006055, Alessa Cunha Machado, 27.55, 33, 39.57, 47, 67.12 / 10000650, Atila Goddi Tourino, 15.31, 31, 21.30, 45, 36.61 / 10040323, Christiano Marx Barbosa Mota, 21.43, 31, 28.41, 44, 49.84 / 10032414, Diogo Viana da Silva, 32.65, 40, 32.46, 48, 65.11 / 10017908, Luiz Felipe dos Santos de Aguiar, 15.31, 32, 25.36, 47, 40.67 / 10032554, Matheus Mello Freire de Santana, 29.59, 39, 42.61, 55, 72.20 / 10031266, Raphael Lins Mota, 25.51, 34, 35.51, 50, 61.02 / 10024625, Renato Vasconcelos Souza de Almeida, 23.47, 34, 39.57, 51, 63.04 / 10012109, Wellington Rodrigues Porciuncula Junior, 26.53, 36, 38.55, 51, 65.08.

**1.1.48 CARGO 48: NUTRICIONISTA**

10018708, Adalgiza Emanuel Ferreira de Assuncao, 13.27, 26, 32.46, 42, 45.73 / 10018319, Ademo Cordeiro Cavalcante Neto, 17.35, 30, 23.33, 43, 40.68 / 10008046, Adilson de Oliveira Silva, 25.51, 34, 33.48, 51, 58.99 / 10015340, Adna Jessica Silva de Araujo, 22.45, 31, 34.49, 44, 56.94 / 10028317, Adriana da Silva Costa, 21.43, 35, 21.30, 45, 42.73 / 10017326, Adriana Maria Martins Malafaia Meyer, 11.22, 26, 33.48, 45, 44.70 / 10020193, Adriel Hiago Lopes da Silva, 19.39, 34, 25.36, 47, 44.75 / 10022794, Adriele da Silva Bomfim, 17.35, 33, 29.42, 49, 46.77 / 10015403, Adriele dos Santos Pereira, 11.22, 29, 34.49, 50, 45.71 / 10029052, Alaide Guilherme dos Santos, 11.22, 24, 29.42, 40, 40.64 / 10042758, Alana Bezerra de Aquino, 27.55, 38, 31.45, 50, 59.00 / 10034815, Alana Vieira Neves, 17.35, 26, 31.45, 43, 48.80 / 10000134, Alane Cristina de Lima Costa, 24.49, 36, 34.49, 45, 58.98 / 10027362, Alanna Lira Ataide Vanderlei, 16.33, 26, 22.32, 41, 38.65 / 10023249, Alcinara Araujo Gomes de Oliveira, 13.27, 31, 27.39, 48, 40.66 / 10008837, Alda Magna dos Santos Conceicao, 28.57, 36, 50.72, 56, 79.29 / 10001897, Aldineide Cabral Torres, 17.35, 32, 33.48, 48, 50.83 / 10023085, Alecia Cristinne Santos Ramos, 15.31, 32, 35.51, 49, 50.82 / 10024854, Alessandra Barroso Brabo, 23.47, 32, 33.48, 41, 56.95 / 10009086, Alessane Maria Xavier da Costa, 17.35, 30, 23.33, 43, 40.68 / 10032473, Alicia Adria de Oliveira Lima, 13.27, 19, 28.41, 39, 41.68 / 10008238, Alicia Brunella Marques de Souza Almeida, 20.41, 33, 27.39, 44, 47.80 / 10009548, Alina Joana da Silva Wallraf, 23.47, 34, 25.36, 43, 48.83 / 10010535, Aline dos Santos de Farias, 21.43, 35, 31.45, 50, 52.88 / 10034355, Aline Inacio de Souza, 13.27, 31, 23.33, 46, 36.60 / 10026913, Aline Maria Luna, 11.22, 30, 31.45, 50, 42.67 / 10030059, Alinne Araujo Dias Fernandes, 19.39, 34, 27.39, 48, 46.78 / 10024713, Allane Mariane Santos Silva, 15.31, 32, 37.54, 53, 52.85 / 10023393, Alyne da Costa Araujo Ramalho, 28.57, 36, 42.61, 54, 71.18 / 10025297, Amanda Adelino Freitas da Silva, 10.20, 22, 32.46, 39, 42.66 / 10012347, Amanda Celia Martins Pastl, 20.41, 31, 30.43, 45, 50.84 / 10024410, Amanda de Araujo Lima, 14.29, 28, 35.51, 52, 49.80 / 10026390, Amanda Emanuelle Almeida dos Santos Silva, 19.39, 34, 23.33, 46, 42.72 / 10003904, Amanda Fagundes da Silva Rocha, 11.22, 30, 26.38, 47, 37.60 / 10032044, Amanda Ferreira da Silva, 10.20, 24, 29.42, 45, 39.62 / 10010201, Amanda Figueiroa Agra, 24.49, 32, 34.49, 45, 58.98 / 10018149, Amanda Gomes de Souza, 17.35, 33, 33.48, 51, 50.83 / 10030873, Amanda Maria Monteiro Ferreira, 19.39, 32, 26.38, 45, 45.77 / 10036132, Amanda Moura Brandao, 13.27, 24, 34.49, 44, 47.76 / 10000507, Amanda Ribeiro Berta, 27.55, 36, 34.49, 51, 62.04 / 10043592, Amanda Satiro de Carvalho Araujo, 20.41, 29, 36.52, 48, 56.93 / 10006724, Amanda Souza de Oliveira Silva, 22.45, 34, 30.43, 49, 52.88 / 10042157, Amanda Vanessa Cavalcanti Vasconcelos Aragao, 19.39, 34, 27.39, 48, 46.78 / 10033396, Ana Beatriz Ferreira Santos, 10.20, 18, 28.41, 38, 38.61 / 10043735, Ana Beatriz Moreira da Silva, 16.33, 30, 35.51, 49, 51.84 / 10042719, Ana Carolina Leite Alves Bezerra, 26.53, 37, 36.52, 51, 63.05 / 10024687, Ana Caroline Muniz dos Santos, 15.31, 23, 33.48, 45, 48.79 / 10041923, Ana Claudia Silva Lino, 26.53, 37, 44.64, 56, 71.17 / 10016114, Ana Cristine Santos Pacheco, 11.22, 30, 37.54, 53, 48.76 / 10031388, Ana Debora Santos de Oliveira, 23.47, 33, 23.33, 44, 46.80 / 10004843, Ana Flavia de Lima Silva, 15.31, 31, 33.48, 49, 48.79 / 10002277, Ana Julia Santos Costa, 15.31, 29, 34.49, 47, 49.80 / 10010967, Ana Leticia Silva Leite, 23.47, 36, 33.48, 51, 56.95 / 10028347, Ana Nery de Araujo Pereira, 18.37, 32, 32.46, 47, 50.83 / 10023704, Ana Paula da Silva Xavier de Souza, 15.31, 32, 27.39, 48, 42.70 / 10012951, Ana Paula Nunes da Silva Lima, 20.41, 32, 22.32, 41, 42.73 / 10021059, Ana Paula Quintella Melo Ferreira, 19.39, 34, 29.42, 49, 48.81 / 10017563, Ana Paula Rodrigues Albuquerque, 15.31, 32, 25.36, 47, 40.67 / 10003752, Ana Paula Silva de Oliveira, 29.59, 39, 29.42, 49, 59.01 / 10015360, Ana Paula Simoes de Oliveira, 14.29, 30, 32.46, 49, 46.75 / 10028307, Ana Rafaela de Almeida Barros, 15.31, 29, 29.42, 49, 44.73 / 10002390, Ana Venus Vasconcelos de Almeida, 20.41, 24, 25.36, 39, 45.77 / 10031398, Analice Sampaio de Almeida Bomfim, 22.45, 31, 34.49, 46, 56.94 / 10029744, Andrea Valeria Dacal Mattos Casado, 15.31, 32, 25.36, 46, 40.67 / 10013862, Andrea Rolemberg Teles de Oliveira, 22.45, 31, 39.57, 46, 62.02 / 10034461, Andressa dos Santos Oliveira, 13.27, 31, 29.42, 49, 42.69 / 10000081, Andressa dos Santos Tavares, 12.24, 26, 36.52, 50, 48.76 / 10022541, Andrezza de Araujo Luna, 15.31, 27, 46.67, 54, 61.98 / 10000228, Andrezza Ferreira da Silva, 13.27, 28, 39.57, 50, 52.84 / 10006305, Andryara Teixeira Cavalcanti, 20.41, 29, 28.41, 41, 48.82 / 10025484, Anely Vieira de Menezes, 15.31, 29, 43.62, 55, 58.93 / 10032702, Angelica Amorim Braga, 29.59, 35, 32.46, 41, 62.05 / 10024406, Angelina Cruz Rodrigues, 13.27, 27, 23.33, 43, 36.60 / 10006498, Anielle Mayara Souza de Melo, 19.39, 34, 29.42, 49, 48.81 / 10023953, Anne Carolyne Inacio dos Santos, 31.63, 38, 31.45, 44, 63.08 / 10028020, Anne Karolyne dos Santos Silva, 17.35, 26, 29.42, 42, 46.77 / 10003103, Anne Kyfanne Souza da Silva, 15.31, 32, 27.39, 48, 42.70 / 10023510, Anny Kariny Calheiros Dutra Timoteo, 17.35, 23, 22.32, 35, 39.67 / 10030345, Anny Kariny Pereira Pedrosa, 25.51, 34, 38.55, 51, 64.06 / 10013996, Antony Quintiliano Torres Ramos, 18.37, 28, 39.57, 51, 57.94 / 10017666, Ariana Gloria Gomes Valença, 13.27, 29, 25.36, 44, 38.63 / 10019543, Ariana Gonçalves da Silva, 28.57, 33, 26.38, 35, 54.95 / 10023946, Ariane Gleyse Azevedo Pinheiro, 14.29, 26, 33.48, 50, 47.77 / 10019695, Arianna Karolyne Gomes da Silva, 17.35, 33, 36.52, 50, 53.87 / 10025851, Auriendia Karla Cartaxo Pereira, 17.35, 31, 23.33, 41, 40.68 / 10002388, Barbara Augusta Lopes do Nascimento, 16.33, 29, 23.33, 42, 39.66 / 10000473, Barbara da Mota Nogueira, 21.43, 32, 40.58, 50, 62.01 / 10007046, Barbara Isadora Barros de Souza, 19.39, 34, 31.45, 50, 50.84 / 10017449, Barbara Millena Moura Acioli, 15.31, 32, 33.48, 51, 48.79 / 10001323, Barbara Santos Amorim, 29.59, 39, 29.42, 49, 59.01 / 10007001, Beatriz Adriele Rocha Teixeira de Souza, 14.29, 24, 22.32, 34, 36.61 / 10023313, Beatriz Corcêia Cavalcante Costa, 20.41, 33, 46.67, 55, 67.08 / 10037018, Beatriz Ramos Gnoatto, 11.22, 30, 25.36, 47, 36.58 / 10031586, Bianca Gomes de Souza, 20.41, 28, 30.43, 42, 50.84 / 10007676, Bitinia Cintia Lourenço da Silva, 12.24, 29, 28.41, 47, 40.65 / 10020068, Bren da Alexia de Lima Theodosio, 24.49, 33, 35.51, 51, 60.00 / 10018284, Brenda Lima da Silveira Monteiro, 24.49, 30, 42.61, 48, 67.10 / 10022354, Bruna Brito, 19.39, 24, 25.36, 31, 44.75 / 10026888, Bruna Danielle Alves de Oliveira, 13.27, 31, 27.39, 48, 40.66 / 10038040, Bruna Gabrielle Costa Oliveira, 16.33, 31, 21.30, 42, 37.63 / 10001448, Bruna Mayara Tavares de Gusmao, 16.33, 31, 26.38, 41, 42.71 / 10041682, Camila Chiara Pereira de Oliveira, 12.24, 29, 35.51, 47, 47.75 / 10041792, Camila Conceicao Luz Soares, 13.27, 31, 23.33, 46, 36.60 / 10009541, Camila da Silva Beserra, 13.27, 22, 32.46, 39, 45.73 / 10005706, Camila de Moraes Melo, 21.43, 32, 35.51, 45, 56.94 / 10008595, Camila Larissa Feitoza de Albuquerque, 16.33, 31, 32.46, 49, 48.79 / 10024588, Camila Maria Lorangeiras Alves, 13.27, 31, 33.48, 51, 46.75 / 10014979, Camila Rodrigues Ribeiro, 21.43, 35, 43.62, 56, 65.05 / 10014412, Camila Samia Bispo Oliveira, 19.39, 34, 23.33, 46, 42.72 / 10028269, Carla Cristiane dos Santos Aquino, 10.20, 25, 42.61, 48, 52.81 / 10040784, Carla Daniele Santos Xavier, 17.35, 33, 31.45, 50, 48.80 / 10041972, Carla Hortecia Holanda de Lima, 24.49, 34, 25.36, 46, 49.85 / 10013249, Carla Kileyne Tavares dos Santos, 11.22, 30, 29.42, 49, 40.64 / 10035648, Carla Nunes dos Anjos, 31.63, 36, 44.64, 49, 76.27 / 10038140, Carla Viviane Lins Marinho, 29.59, 35, 46.67, 53, 76.26 / 10027724, Carolina Carnauba Wanderley, 18.37, 32, 22.32, 42, 40.69 / 10001882, Carolinda de Melo Correa, 19.39, 28, 25.36, 43, 44.75 / 10036921, Carolina Lima Fernandes Ehrhardt, 19.39, 32, 22.32, 39, 41.71 / 10033958, Caroline Maria Medeiros Pedrosa, 27.55, 33, 30.43, 38, 57.98 / 10016446, Caroline Santana Santos, 19.39, 34, 23.33, 46, 42.72 / 10017562, Cassia Luiza de Oliveira Santos, 11.22, 30, 31.45, 50, 42.67 / 10022058, Caterine Cristine de Vasconcelos Quintiliano Cabral, 15.31, 30, 33.48, 49, 48.79 / 10011177, Cauanne Rayssa Chavim de Araujo, 18.37, 31, 31.45, 45, 49.82 / 10013061, Cecília Cardoso Nascimento Ferreira, 17.35, 24, 25.36, 40, 42.71 / 10001421, Cecília Nascimento de Mendonça, 30.61, 36, 36.52, 46, 67.13 / 10041302, Celi Silva do Nascimento, 15.31, 32, 21.30, 45, 36.61 / 10016824, Celsa Maria Pacheco Lopes, 14.29, 28, 24.35, 43, 38.64 / 10001591, Christlane Alexia Santos Rosa, 20.41, 33, 24.35, 43, 44.76 / 10037521, Cicilia Silva Vilas Boas, 16.33, 22, 32.46, 43, 48.79 / 10002016, Cinthia Raquel de Almeida Silva, 17.35, 31, 26.38, 43, 43.73 / 10023913, Cintia Bento Cavalcanti Melo, 17.35, 26, 38.55, 52, 55.90 / 10043091, Cintia Lais Alves Costa da Silva, 21.43, 35, 21.30, 45, 42.73 / 10037209, Clara Maria Lima Neves, 23.47, 36, 31.45, 50, 54.92 / 10031925, Claudine Julia Silva, 11.22, 22, 36.52, 48, 47.74 / 10023827, Clecia Almeida Santos, 18.37, 30, 28.41, 46, 46.78 / 10034797, Cleida Renata Araujo Costa, 23.47, 36, 23.33, 46, 46.80 / 10041438, Clenia Marques da Silva, 15.31, 22, 22.32, 35, 37.63 / 10020750, Crislayne Oliveira Costa, 13.27, 29, 23.33, 43, 36.60 / 10004189, Crislene Araujo Faustino, 18.37, 31, 33.48, 48, 51.85 / 10022003, Cristal Mota Cipriano Rodrigues, 21.43, 35, 29.42, 49, 50.85 / 10005952, Cristiana Calheiros Feitosa, 14.29, 28, 25.36, 40, 39.65 / 10038949, Cristiana Natasha Batista Franco, 27.55, 36, 22.32, 42, 49.87 / 10020312, Cristiane Erika Rebelo Costa Barbosa, 30.61, 36, 38.55, 47, 69.16 / 10028857, Cristiane Maria Barbosa de Araujo, 23.47, 36, 27.39, 46, 50.86 / 10019583, Cynara Regia de Azevedo Santos, 17.35, 33, 33.48, 51, 50.83 / 10033446, Cynthia Barbosa de Albuquerque, 18.37, 31, 34.49, 49, 52.86 / 10017566, Dafny Rodrigues Silva Praxedes, 15.31, 26, 30.43, 40, 45.74 / 10002852, Dalila Fernandes Bezerra, 18.37, 29, 42.61, 51, 60.98 / 10035070, Dália Monique Vieira Guimaraes, 16.33, 24, 26.38, 45, 42.71 / 10028006, Damarys Estefanny Souza Tavares, 20.41, 34, 40.58, 51, 60.99 / 10036121, Daniela Cristina de Souza Araujo, 11.22, 22, 42.61, 51, 53.83 / 10001588, Daniela Maria de Araujo, 33.67, 41, 37.54, 53, 71.21 / 10004607, Daniele dos Santos Oliveira, 16.33, 28, 35.51, 45, 51.84 / 10011104, Daniella Maria da Silva, 13.27, 31, 25.36, 47, 38.63 / 10030943, Danielle Alice Vieira da Silva, 19.39, 31, 29.42, 47, 48.81 / 10021600, Danielle de Araujo Vanderlei, 28.57, 33, 38.55, 48, 67.12 / 10023414, Danielle Menezes Pires Barbosa, 23.47, 32, 37.54, 50, 61.01 / 10018315, Danielle Meyre da Silva Franca, 11.22, 28, 34.49, 51, 45.71 / 10036063, Danielly Cavalcante Vieira, 20.41, 27, 34.49, 48, 54.90 / 10022564, Davi Jose Coelho de Melo, 14.29, 30, 30.43, 44, 44.72 / 10012625, Dayane Eloisa Reginalda da Silva Maia, 10.20, 25, 37.54, 46, 47.74 / 10016889, Dayanne Araujo de Siqueira, 24.49, 32, 26.38, 41, 50.87 / 10017169, Dayvison Cordeiro de Souza, 16.33, 32, 38.55, 50, 54.88 / 10029815, Debora Conceicao Souza Tavares, 21.43, 31, 34.49, 49, 55.92 / 10016127, Debora Cristina Marques dos Santos, 26.53, 33, 42.61, 51, 69.14 / 10018038, Debora Lisboa da Silva, 28.57, 35, 45.65, 54, 74.22 / 10034271, Deliana Pricila Calheiros de Albuquerque, 17.35, 33, 31.45, 50, 48.80 / 10042049, Denise Allen Timoteo Araujo, 11.22, 30, 27.39, 48, 38.61 / 10040517, Deyzielle Gomes de Lima, 18.37, 23, 32.46, 38, 50.83 / 10029001, Diego Lopes Alvarenga, 29.59, 39, 25.36, 47, 54.95 / 10041510, Diele Andressa Araujo de Souza Silva, 14.29, 28, 31.45, 44, 45.74 / 10030678, Dinayra Santos Pereira, 22.45, 30, 28.41, 44, 50.86 / 10038536, Diwllayne Elyda Rocha da Silva Virtuoso, 11.22, 30, 29.42, 49, 40.64 / 10034211, Doriane da Conceicao Lacerdas, 19.39, 34, 39.57, 54, 58.96 / 10023768, Dulce Erica Rocha de Gouvea, 18.37, 28, 34.49, 43, 52.86 / 10012827, Edeilda Soares da Silva, 11.22, 30, 27.39, 48, 38.61 / 10011363, Edilinei Erik Simao da Silva, 23.47, 29, 28.41, 42, 51.88 / 10020599, Edja Martins dos Santos, 11.22, 21, 26.38, 47, 37.60 / 10005983, Edson Victor Silva Sandes, 11.22, 30, 35.51, 52, 46.73 / 10003312, Eduarda Larissa Leao de Campos, 25.51, 37, 26.38, 47, 51.89 / 10008356, Elaine Luiza Santos Soares de Mendonça, 24.49, 33, 30.43, 43, 54.92 / 10006186, Elen Batista Dantas, 11.22, 20, 31.45, 40, 42.67 / 10014632, Elena

Ferreira Cunha, 17.35, 33, 23.33, 46, 40.68 / 10038144, Eliana Paiva da Cunha Cardoso, 19.39, 31, 33.48, 46, 52.87 / 10012747, Eliane Fernandes Torres Santos, 15.31, 23, 28.41, 40, 43.72 / 10022767, Elieide Soares de Oliveira, 20.41, 31, 37.54, 50, 57.95 / 10000536, Eline Angelica Salgueiro de Araujo Carneiro, 13.27, 31, 35.51, 52, 48.78 / 10004912, Elizabeth Rose Nogueira de Albuquerque, 25.51, 33, 47.68, 53, 73.19 / 10000027, Ellen Carla Paz das Chagas, 13.27, 31, 31.45, 50, 44.72 / 10022009, Eloiza Maria Cansancao de Vasconcelos, 27.55, 33, 22.32, 36, 49.87 / 10024718, Elysa Tenorio de Almeida, 15.31, 28, 33.48, 45, 48.79 / 10002005, Emannelle da Rocha Lima Amorim, 15.31, 26, 28.41, 42, 43.72 / 10026479, Emannelle Maria de Castro da Silva, 11.22, 29, 27.39, 48, 38.61 / 10016275, E milia Karoline Ferreira Guedes Francisco, 24.49, 30, 30.43, 44, 54.92 / 10008199, Emily Carolyn Silva de Andrade, 25.51, 37, 23.33, 45, 48.84 / 10036197, Emily Clara Marinho Fonseca, 21.43, 33, 24.35, 45, 45.78 / 10019962, Erica Georgina Teles Mendonca, 11.22, 30, 27.39, 48, 38.61 / 10001990, Erick Ramon Paulino Silva, 22.45, 35, 24.35, 42, 46.80 / 10033373, Erika Moraes Raposo, 17.35, 33, 43.62, 56, 60.97 / 10022785, Erika Rejane Gomes Pereira, 18.37, 26, 23.33, 33, 41.70 / 10023309, Erminia Luzia da Silva Marinho, 11.22, 30, 37.54, 53, 48.76 / 10001684, Esli Beserra da Silva, 15.31, 21, 21.30, 31, 36.61 / 10009141, Evangélica Aparecida de Oliveira, 29.59, 38, 23.33, 45, 52.92 / 10009489, Eveline Maria Tenorio da Silva, 23.47, 30, 25.36, 32, 48.83 / 10040926, Evelyn Ferreira dos Santos, 17.35, 33, 27.39, 48, 44.74 / 10005801, Evelyn Isabele do Amor Divino Oliveira, 10.20, 25, 34.49, 46, 44.69 / 10019253, Fabiana Accioly de Lima, 15.31, 25, 38.55, 46, 53.86 / 10029274, Fabiana Cavalcante do Nascimento, 10.20, 27, 28.41, 47, 38.61 / 10036366, Fabiana Cristina Alves de Albuquerque, 15.31, 22, 34.49, 46, 49.80 / 10035996, Fabiana Julia Teixeira Monteiro, 25.51, 35, 39.57, 53, 65.08 / 10022901, Fabrice Costa Barbosa, 18.37, 29, 35.51, 46, 53.88 / 10008731, Fabricio Francisco da Silva, 14.29, 31, 26.38, 45, 40.67 / 10017304, Fabyana Almeida Lelis, 15.31, 25, 26.38, 38, 41.69 / 10023543, Fernanda Larissa Silva de Araujo, 16.33, 29, 29.42, 44, 45.75 / 10023514, Fernanda Maranhão Lages de Brito, 11.22, 25, 42.61, 53, 53.83 / 10007326, Fernanda Mayara dos Santos Dantas, 25.51, 37, 29.42, 49, 54.93 / 10026015, Fernanda Regina Amorim Albuquerque, 23.47, 36, 29.42, 49, 52.89 / 10039308, Fernanda Regina de Araujo Silva, 12.24, 19, 30.43, 36, 42.67 / 10022408, Fernanda Tenorio de Almeida, 12.24, 29, 40.58, 53, 52.82 / 10000028, Fernando Nicolau dos Santos, 13.27, 25, 28.41, 42, 41.68 / 10028371, Flavia Barbosa da Silva Melo, 14.29, 26, 25.36, 40, 39.65 / 10002555, Flavia Claudino dos Santos, 17.35, 30, 34.49, 49, 51.84 / 10022381, Flavia Dantas Silva, 22.45, 30, 27.39, 38, 49.84 / 10017485, Flavia Roberta Santos Avelino de Almeida, 13.27, 27, 24.35, 41, 37.62 / 10016489, Flaviani Diogo Reis Augusto, 29.59, 37, 38.55, 48, 68.14 / 10010508, Flavison Miquelino Correia de Lima, 17.35, 33, 25.36, 47, 42.71 / 10025393, Florencia Matias da Silva, 19.39, 34, 27.39, 48, 46.78 / 10026030, Franciele Fernanda Marceline de Almeida Medeiros, 11.22, 30, 35.51, 52, 46.73 / 10000351, Francielle Morgagne Verissimo Alves Silva, 23.47, 36, 37.54, 53, 61.01 / 10036391, Francilane Lima Oliveira, 15.31, 31, 33.48, 50, 48.79 / 10001954, Francilene dos Santos, 18.37, 23, 22.32, 34, 40.69 / 10037440, Francynne Katywsya Inacio Gomes, 15.31, 32, 31.45, 50, 46.76 / 10020265, Gabriel Marx Assuncao Costa, 27.55, 38, 41.59, 55, 69.14 / 10001855, Gabriela da Silva Guimaraes Couto, 21.43, 35, 43.62, 56, 65.05 / 10003143, Gabriela Karolina de Oliveira Santos, 23.47, 33, 30.43, 49, 53.90 / 10016945, Gabriela Silva Pimentel Vilela, 22.45, 29, 23.33, 30, 45.78 / 10007702, Gabriela Tenorio Albuquerque Casado, 19.39, 34, 39.57, 54, 58.96 / 10002761, Gabrielle Celestino Lima, 15.31, 23, 29.42, 47, 44.73 / 10032981, Geisa Carvalho Silva, 19.39, 30, 41.59, 54, 60.98 / 10032503, Genilda Rodrigues Barbosa, 21.43, 35, 30.43, 49, 51.86 / 10022680, Gessica Barros de Oliveira, 16.33, 26, 27.39, 38, 43.72 / 10028941, Gessyka Bruna da Silva Cavalcante, 15.31, 32, 31.45, 50, 46.76 / 10035876, Giselle dos Santos Dias, 11.22, 25, 32.46, 45, 43.68 / 10023648, Gisely Karolyne Omena dos Santos, 19.39, 34, 39.57, 54, 58.96 / 10004419, Gleisiliane Ginyne Lins de Santana, 14.29, 31, 49.71, 59, 64.00 / 10024261, Gracyelle Pimentel da Silva, 22.45, 34, 29.42, 48, 51.87 / 10038105, Haline Giselle da Silva, 19.39, 34, 25.36, 47, 44.75 / 10001339, Hanna Kelma Santos, 16.33, 30, 33.48, 46, 49.81 / 10032005, Hellen Francyanne Pinheiro Santos, 19.39, 34, 33.48, 51, 52.87 / 10016546, Helyson Tomaz da Silva, 21.43, 30, 36.52, 47, 57.95 / 10031946, Hemmly Haracelly Martina Tenorio de Oliveira, 11.22, 22, 25.36, 36, 36.58 / 10033413, Hestia Cristina de Moraes, 12.24, 20, 31.45, 40, 43.69 / 10029985, Heydd Silvana Costa da Silva, 16.33, 29, 22.32, 45, 38.65 / 10035347, Hilda Maria de Lima Silva, 17.35, 33, 21.30, 45, 38.65 / 10034519, Hugo Leonardo Carneiro Cavalcanti, 19.39, 34, 26.38, 47, 45.77 / 10024742, Hugo Vinicius Rocha de Almeida, 13.27, 25, 27.39, 44, 40.66 / 10025845, Iago do Nascimento Souza, 13.27, 31, 41.59, 55, 54.86 / 10021687, Ianca Veloso de Moraes Paulino Soares Gomes, 13.27, 31, 33.48, 51, 46.75 / 10030436, Iclea Rocha Lessa Gama, 17.35, 33, 21.30, 45, 38.65 / 10021973, Igor Galvao de Almeida Marques, 17.35, 33, 23.33, 46, 40.68 / 10001375, Ingrid Danielle Nunes Ribeiro, 17.35, 27, 35.51, 48, 52.86 / 10022291, Ingrid Lourayne Rodrigues Rego, 13.27, 23, 26.38, 40, 39.65 / 10030388, Ione Porto de Lira, 21.43, 35, 33.48, 51, 54.91 / 10015355, Iris Cristyne da Silva Santos, 25.51, 32, 38.55, 51, 64.06 / 10016219, Isabel Cristina Lopes Ferreira, 15.31, 24, 26.38, 33, 41.69 / 10043723, Isabel Maria Santana Verissimo, 18.37, 31, 23.36, 41, 47.70 / 10024676, Isabela Lays Lopes Lins, 19.39, 29, 44.64, 50, 64.03 / 10016441, Isabele Cristiane Barbosa dos Santos, 13.27, 31, 35.51, 52, 48.78 / 10031909, Isabele Rejane de Oliveira Maranhão Puraça, 15.31, 28, 30.43, 46, 45.74 / 10020990, Isabelle Ferreira de Souza Lopes, 15.31, 25, 30.43, 49, 45.74 / 10035331, Isabelle Karine dos Santos, 19.39, 34, 27.39, 48, 46.78 / 10015856, Isabelle Nadine Ribeiro Lacerda Silva, 22.45, 33, 26.38, 43, 48.83 / 10043065, Isis Caroline de Barros Rios, 16.33, 30, 27.39, 47, 43.72 / 10002709, Isis Caroline Santos Monteiro, 20.41, 32, 23.33, 46, 43.74 / 10021436, Itala Astrhine da Silva Medeiros, 13.27, 31, 37.54, 53, 50.81 / 10018696, Italo Bruno Araujo de Oliveira, 19.39, 28, 30.43, 39, 49.82 / 10035246, Ivalde de Oliveira Roldo, 18.37, 30, 29.42, 45, 47.79 / 10035688, Jaciane Santana dos Santos, 14.29, 22, 22.32, 40, 36.61 / 10020030, Jackeline Vieira da Cunha, 19.39, 30, 31.45, 45, 50.84 / 10027393, Jade Maia Cabral, 23.47, 36, 33.48, 51, 56.95 / 10001870, Jaine Teixeira Bezerra, 26.53, 33, 43.62, 49, 70.15 / 10019932, Jamile de Jesus Lima da Silva, 24.49, 35, 39.57, 49, 64.06 / 10027324, Jamile Ferro de Amorim, 12.24, 30, 39.57, 53, 51.81 / 10021851, Jamilly Maria dos Santos, 25.51, 35, 23.33, 40, 48.84 / 10014448, Janaina da Silva Nascimento, 17.35, 33, 35.51, 52, 52.86 / 10042969, Janaina Valeria da Silva, 13.27, 14, 32.46, 44, 45.73 / 10004477, Janayna Lima de Melo Barbosa, 22.45, 27, 33.48, 39, 55.93 / 10039030, Janete Carvalho de Andrade, 21.43, 29, 35.51, 43, 56.94 / 10029764, Janete Macedo de Oliveira, 27.55, 37, 4.56, 55, 73.20 / 10007614, Janine Oliveira Gomes, 15.31, 29, 27.39, 43, 42.70 / 10043684, Jaqueline Fernandes Gomes, 12.24, 27, 32.46, 47, 44.70 / 10008023, Jayane Mayara Magalhaes de Melo, 24.49, 29, 34.49, 42, 58.98 / 10029587, Jeiel Leandro Santos Cavalcanti, 16.33, 28, 41.59, 51, 57.92 / 10005130, Jerdiane Vitorino Valeriano, 16.33, 29, 36.52, 49, 52.85 / 10012043, Jessiane Rejane Lima Santos, 18.37, 30, 32.46, 44, 50.83 / 10029433, Jessica Cordeiro da Silva, 19.39, 31, 34.49, 50, 53.88 / 10014763, Jessica Karlla Silva Freire, 20.41, 28, 32.46, 43, 52.87 / 10005765, Jessica Liberato Bronze, 23.47, 33, 32.46, 48, 55.93 / 10036591, Jessica Ribeiro da Silva, 20.41, 25, 28.41, 34, 48.82 / 10023124, Joao Eudes dos Santos Neto, 17.35, 20, 43.62, 47, 60.97 / 10016433, Joao Victor Laurindo dos Santos, 11.22, 25, 28.41, 41, 39.63 / 10002104, Joao Vitor Dias de Jesus, 13.27, 29, 34.49, 51, 47.76 / 10030697, Joelicia Clecia da Silva, 24.49, 30, 36.52, 48, 61.01 / 10042038, Jordane Gomes dos Santos, 20.41, 31, 23.33, 36, 43.74 / 10020824, Jose Ricardo Sarmiento Rosa, 10.20, 29, 31.45, 44, 41.65 / 10020590, Jose Siqueira Barros Neto, 10.20, 23, 30.43, 41, 40.63 / 10020369, Joselita dos Santos Silva, 24.49, 35, 32.46, 43, 56.95 / 10035284, Josiane Correia de Araujo, 17.35, 32, 27.39, 47, 44.74 / 10029857, Josiane Rodrigues de Barros, 27.55, 38, 35.51, 52, 63.06 / 10007273, Joyce Louise Rodrigues Maciel de Paiva, 22.45, 30, 33.48, 49, 55.93 / 10012296, Joyce Stephany Ferreira Albuquerque de Oliveira, 15.31, 29, 23.33, 45, 38.64 / 10013299, Joyssly Lima da Silva, 18.37, 31, 26.38, 44, 44.75 / 10026219, Juciara Perpetuo Baido, 13.27, 31, 25.36, 47, 38.63 / 10039674, Julia Barros Fernandes, 17.35, 28, 30.43, 43, 47.78 / 10030476, Julia Gabriela Silveira Nunes Nogueira, 21.43, 34, 30.43, 46, 51.86 / 10005273, Julia Rayanne Cunha Oliveira Silva, 18.37, 27, 26.38, 40, 44.75 / 10027454, Juliana Audey Barbosa de Lima, 11.22, 29, 26.38, 47, 37.60 / 10000553, Juliana de Farias Santos, 10.20, 29, 30.43, 48, 40.63 / 10018207, Juliana Mara Santos Cardoso, 11.22, 24, 32.46, 38, 43.68 / 10018047, Juliana Rodrigues Fernandes de Carvalho, 21.43, 32, 25.36, 43, 46.79 / 10028029, Juliana Rosa Salvador da Cunha, 15.31, 31, 32.46, 47, 47.77 / 10029075, Juliana Sarmiento de Andrade, 11.22, 30, 39.57, 54, 50.79 / 10032334, Juliana Soares de Medeiros Melo, 12.24, 26, 29.42, 49, 41.66 / 10007320, Julio Antonio de Moura Junior, 21.43, 35, 21.30, 43, 42.73 / 10025322, Jullyan Silva Goes Estavan de Godoy, 18.37, 33, 33.48, 51, 51.85 / 10033049, Julia Dagmar Lima Cirillo Tavares da Luz, 19.39, 34, 33.48, 46, 52.87 / 10027274, Julyanna Paula Bernardino Silva, 25.51, 33, 40.58, 47, 66.09 / 10009990, Kaline Cristina Moura dos Santos, 22.45, 30, 24.35, 38, 46.80 / 10028661, Kallyne Roberta Amaral Lisboa, 18.37, 33, 26.38, 46, 44.75 / 10011236, Kallyne Sousa Soares, 36.73, 41, 49.71, 57, 86.44 / 10006079, Karen Hofmann de Oliveira, 18.37, 29, 43.62, 54, 61.99 / 10040197, Karina Albuquerque da Rocha, 15.31, 32, 39.57, 54, 54.88 / 10030262, Karine Gabriele da Silva Barbosa, 15.31, 22, 30.43, 33, 45.74 / 10032272, Karine Maria Moreira Almeida, 22.45, 31, 27.39, 46, 49.84 / 10010783, Kariny dos Santos Sobral, 26.53, 33, 21.30, 37, 47.83 / 10016357, Karla Isabele Viana de Oliveira, 23.47, 30, 40.58, 48, 64.05 / 10027961, Karem Alyce Cavalcante dos Santos, 13.27, 25, 23.33, 39, 36.60 / 10002192, Karolayne Shyanne Alves Jacinto, 12.24, 25, 27.39, 42, 39.63 / 10008419, Karoline Barbara da Silva Oliveira, 12.24, 24, 37.54, 48, 49.78 / 10030187, Katiene da Silva Melo, 17.35, 33, 37.54, 53, 54.89 / 10017184, Kelli Machado Bastos Marques, 12.24, 28, 30.43, 45, 42.67 / 10038659, Kelliane Cavalcante Fidelis Uchoa, 15.31, 32, 23.33, 46, 38.64 / 10013093, Kezia Kewyne Lins da Silva, 19.39, 32, 33.48, 50, 52.87 / 10030291, Kryssany Patricia Oliveira Batista, 22.45, 33, 37.54, 47, 59.99 / 10041893, Laiane Maria Nobre de Melo, 19.39, 34, 41.59, 55, 60.98 / 10017973, Lais Alves Vieira de Souza, 23.47, 31, 22.32, 44, 45.79 / 10008183, Lais Chavier de Omena Brandão, 25.51, 35, 23.33, 46, 48.84 / 10002170, Lais Donato Barbosa, 15.31, 30, 28.41, 47, 43.72 / 10008968, Lais Eloy Machado da Silva, 19.39, 34, 39.57, 54, 58.96 / 10012974, Lais Gomes Lessa Vasconcelos, 18.37, 32, 28.41, 46, 46.78 / 10027410, Lais Nanci Pereira Navarro, 27.55, 32, 39.57, 48, 67.12 / 10042197, Lais Santos Costa, 21.43, 35, 35.51, 52, 56.94 / 10026140, Laleska Louise Monteiro Emiliano, 14.29, 19, 24.35, 31, 38.64 / 10013124, Lara Danielly Feminino Correia, 14.29, 25, 32.46, 45, 46.75 / 10002649, Lara Juliana Pereira da Silva Marinho, 20.41, 28, 21.30, 41, 41.71 / 10036939, Larissa Aragao Vieira, 16.33, 32, 24.35, 42, 40.68 / 10025376, Larissa Bruna Barbosa Santos, 21.43, 31, 32.46, 47, 53.89 / 10000636, Larissa de Lima Soares, 17.35, 31, 34.49, 48, 51.84 / 10027413, Larissa de Oliveira Soares, 19.39, 34, 39.57, 54, 58.96 / 10002896, Larissa Elida da Silva Lima, 28.57, 34, 33.48, 41, 62.05 / 10026933, Larissa Karen Coelho Santana, 20.41, 30, 35.51, 46, 55.92 / 10003881, Larissa Maria Almeida Dacal, 22.45, 31, 28.41, 42, 50.86 / 10015195, Larissa Silva Vicente, 32.65, 34, 31.45, 42, 64.10 / 10002574, Larissa Cristiane Silva, 25.51, 33, 39.57, 50, 65.08 / 10010935, Laura Vitoria Santos Nascimento, 26.53, 34, 35.51, 49, 62.04 / 10033164, Leandro da Cunha Ferraz, 15.31, 32, 41.59, 55, 56.90 / 10019373, Leila Almeida Gomes, 19.39, 30, 33.48, 47, 52.87 / 10035364, Leila de Santana Jesus, 15.31, 32, 29.42, 49, 44.73 / 10005002, Leilane Kathiline Gomes da Silva, 29.59, 39, 25.36, 47, 54.95 / 10012424, Leticia Leite Cabral Teshima, 21.43, 35, 25.36, 47, 46.79 / 10036901, Leticia Sabino Santos, 21.43, 32, 35.51, 48, 56.94 / 10014291, Lidia Bezerra Barbosa, 21.43, 28, 38.55, 44, 59.98 / 10018534, Lidiana Kelly Silva Alves Pacheco, 11.22, 23, 32.46, 45, 43.68 / 10011823, Lidiane de Almeida Pereira, 25.51, 32, 45.65, 50, 71.16 / 10022974, Lidianny Ramos Sena, 24.49, 31, 29.42, 45, 53.91 / 10000829, Lilian Sayanora Soares da Silva, 13.27, 26, 41.59, 51, 54.86 / 10001043, Lilian e Santos da Silva, 19.39, 30, 52.75, 59, 72.14 / 10041095, Lillian Alves de Souza, 21.43, 35, 31.45, 47, 52.88 / 10016625, Lindaianny dos Santos, 13.27, 31, 27.39, 48, 40.66 / 10036781, Lis Chaves Marinho, 11.22, 30, 29.42, 49, 40.64 / 10022694, Lisandra Debora de Almeida Amorim, 25.51, 37, 21.30, 45, 46.81 / 10033352, Livia Cristina Deolindo de Souza, 15.31, 28, 36.52, 51, 51.83 / 10028427, Livia Floriano Leite, 28.57, 34, 29.42, 45, 57.99 / 10008707, Livia Morgana Profirio Cardoso, 16.33, 30, 34.49, 49, 50.82 / 10028042, Livia Soares Inojosa Oliveira, 31.63, 38, 51.74, 58, 83.37 / 10023490, Liziane Damasceno Santana, 19.39, 31, 30.43, 42, 49.82 / 10014871, Lorena Carolina Santana de Araujo, 25.51, 31, 33.48, 41, 58.99 / 10017047, Lorena Soares Borges, 18.37, 28, 31.45, 44, 49.82 / 10039541, Lourene de Oliveira Antunes, 15.31, 27, 29.42, 45, 44.73 / 10009099, Louyze Gomes de Melo Marques, 17.35, 33, 23.33, 46, 40.68 / 10032970, Luana Cabral Lopes da Silva, 10.20, 30, 32.46, 41, 42.66 / 10027188, Luana Carolyne Barbosa Batista, 19.39, 34, 37.54, 53, 56.93 / 10033092, Luana Cecilia Monteiro Costa, 11.22, 30, 27.39, 48, 38.61 / 10034852, Luana de Araujo Maciel Correia, 12.24, 29, 36.52, 52, 48.76 / 10033370, Luana de Lima Cunha, 16.33, 20, 29.42, 40, 45.75 / 10014215, Luana Pereira de Lucena Bernardo, 11.22, 30, 29.42, 49, 40.64 / 10025598, Luana Pimentel Borba, 13.27, 31,

31.45, 50, 44.72 / 10023755, Luanna Caetano de Azevedo Silva, 13.27, 31, 27.39, 48, 40.66 / 10038962, Lucas Teixeira Lima, 15.31, 32, 29.42, 49, 44.73 / 10029105, Lucia Maria de Lima Ribeiro, 16.33, 32, 23.33, 43, 39.66 / 10017945, Luciana Karla do Nascimento Barros, 22.45, 27, 21.30, 33, 43.75 / 10020733, Lucilene Francisca Ribeiro, 32.65, 34, 47.68, 51, 80.33 / 10007507, Lucimar Santos Pinho, 18.37, 33, 23.33, 45, 41.70 / 10008240, Lucimelma dos Santos Silva, 28.57, 38, 21.30, 45, 49.87 / 10007850, Luis Henrique Dantas Mendes, 23.47, 30, 27.39, 41, 50.86 / 10029134, Luisa de Magalhães Melo Costa, 19.39, 27, 21.30, 36, 40.69 / 10016721, Luiz Artur Freire de Carvalho Feitosa, 21.43, 35, 30.43, 49, 51.86 / 10016251, Luzia Angelica Alves Cavalcante, 27.55, 36, 40.58, 54, 68.13 / 10020805, Luzia Christina Borges de Jesus, 21.43, 33, 47.68, 56, 69.11 / 10012777, Luizicelli Amaro dos Santos Silva, 11.22, 30, 33.48, 51, 44.70 / 10020995, Lyandra dos Santos Candido, 1.3.27, 29, 24.35, 43, 3.762 / 10012768, Lyda Vanessa do Nascimento Araujo, 23.47, 30, 26.38, 40, 49.85 / 10040722, Lylilian Aparecida Guedes de Oliveira, 16.33, 26, 33.48, 41, 49.81 / 10007053, Mackleia Santos Souza, 21.43, 35, 27.39, 48, 48.82 / 10000859, Maira Barbosa Lobo Monteiro, 27.55, 31, 26.38, 46, 53.93 / 10036633, Manuella Renata Cardoso Montenegro, 27.55, 38, 29.42, 49, 56.97 / 10035099, Mara Ysa Vieira da Fonseca Leite, 17.35, 28, 24.35, 37, 41.70 / 10021560, Maraysa Romilda Bomfim da Silva, 12.24, 28, 26.38, 45, 38.62 / 10022572, Marcella Luana de Moraes Costa, 11.22, 30, 31.45, 50, 42.67 / 10038512, Marcelo Antony Santos de Omena, 22.45, 31, 29.42, 46, 51.87 / 10007376, Marcia de Oliveira Lima, 14.29, 30, 28.41, 43, 42.70 / 10021777, Marcia Maria do Nascimento Gomes, 18.37, 31, 28.41, 47, 46.78 / 10033410, Marcio Renato Duarte da Silva, 17.35, 32, 26.38, 45, 43.73 / 10005861, Maria Alice Tenorio Cavalcante, 17.35, 30, 37.54, 51, 54.89 / 10020173, Maria Andreza Zacarias da Silva, 17.35, 33, 35.51, 52, 52.86 / 10000503, Maria Angelica Oliveira Gomes, 15.31, 32, 45.65, 57, 60.96 / 10015286, Maria Aparecida Omena de Luna, 16.33, 32, 32.46, 50, 48.79 / 10032252, Maria Barbara Galdino Silva, 25.51, 31, 34.49, 48, 60.00 / 10006987, Maria Betania Santos Machado, 18.37, 26, 32.46, 43, 50.83 / 10011707, Maria Betania Vaz da Silva, 13.27, 31, 33.48, 51, 46.75 / 10043061, Maria Clenlia Almeida Nascimento, 17.35, 29, 25.36, 39, 42.71 / 10031193, Maria das Dores dos Santos, 17.35, 33, 35.51, 52, 52.86 / 10011522, Maria dos Prazeres Cavalcante Gomes, 21.43, 28, 35.51, 45, 56.94 / 10034190, Maria Eduarda Bandim da Silva, 16.33, 31, 28.41, 43, 44.74 / 10007697, Maria Eduarda Guimaraes Correia, 17.35, 30, 30.43, 44, 47.78 / 10030349, Maria Eduarda Machado Bandeira de Melo, 14.29, 28, 31.45, 47, 45.74 / 10031818, Maria Eduarda Oliveira Vilela, 11.22, 24, 34.49, 51, 45.71 / 10032689, Maria Eunice Santos Ferreira, 30.61, 38, 39.57, 51, 70.18 / 10007881, Maria Gabriela Simplicio Ribeiro, 23.47, 34, 21.30, 41, 44.77 / 10000121, Maria Geysse Ferreira da Silva, 13.27, 24, 33.48, 44, 46.75 / 10030479, Maria Gracyella Ferreira da Silva, 15.31, 32, 31.45, 50, 46.76 / 10039812, Maria Heloisa Lira Rodrigues dos Santos, 16.33, 21, 26.38, 36, 42.71 / 10005547, Maria Izabel de Almeida, 19.39, 30, 28.41, 46, 47.80 / 10038208, Maria Jackeline Soares Silva, 14.29, 21, 23.33, 36, 37.62 / 10040311, Maria Juliana de Araujo Lima, 17.35, 33, 33.48, 51, 50.83 / 10007214, Maria Liliane Grangeiro da Silva, 15.31, 32, 23.33, 46, 38.64 / 10010774, Maria Mariana Sabino Gouveia, 15.31, 27, 36.52, 48, 51.83 / 10025255, Maria Victoria Accioly Fernandes de Melo, 21.43, 28, 25.36, 38, 46.79 / 10011021, Maria Viviane Alves Pereira, 15.31, 31, 32.46, 50, 47.77 / 10026963, Mariana Angelica Silva Oliveira, 16.33, 26, 33.48, 49, 49.81 / 10005917, Mariana da Silva Santos, 21.43, 30, 40.58, 52, 62.01 / 10017501, Mariana de Souza Lima, 13.27, 30, 28.41, 46, 41.68 / 10021965, Mariana Ferreira dos Santos, 19.39, 33, 30.43, 49, 49.82 / 10021259, Mariana Lopes Freire Soares, 26.53, 36, 35.51, 48, 62.04 / 10004575, Mariana Lopes Sarmiento Ferreira, 23.47, 36, 33.48, 51, 56.95 / 10021406, Mariana Maia Carnauba, 18.37, 31, 31.45, 47, 49.82 / 10040683, Mariana Marinho Felix Barbosa, 19.39, 34, 45.65, 57, 65.04 / 10001765, Mariana Santos Paixao, 27.55, 38, 35.51, 52, 63.06 / 10010671, Mariane dos Santos Cavalcante, 21.43, 34, 21.30, 39, 42.73 / 10033734, Marianne Buarque Leite de Aranda, 20.41, 31, 39.57, 49, 59.98 / 10028849, Marilene Brandao Tenorio Fragoso, 25.51, 36, 35.51, 52, 61.02 / 10025469, Marilide de Melo Freire Lyra, 16.33, 22, 38.55, 41, 54.88 / 10000820, Marilia Gabriela da Silva Santos, 23.47, 33, 36.52, 49, 59.99 / 10006144, Marilia Gabriela Guedes de Almeida Ribeiro, 23.47, 35, 21.30, 44, 44.77 / 10001790, Marilia Gabriela Vieira Macedo, 17.35, 24, 26.38, 43, 43.73 / 10029018, Marina Alicia de Castro Pereira, 17.35, 26, 24.35, 40, 41.70 / 10014381, Marina Bastos Dowsley Ramires, 20.41, 34, 22.32, 45, 42.73 / 10035039, Marina Demas Rezende Gischewski, 31.63, 40, 47.68, 58, 79.31 / 10000686, Marina Neves Menezes, 22.45, 34, 21.30, 41, 43.75 / 10038846, Mario Alberto Santos da Costa, 17.35, 30, 22.32, 43, 39.67 / 10027700, Markcione da Silva Correia, 12.24, 26, 34.49, 47, 46.73 / 10036382, Marlinda Santos Freitas, 13.27, 25, 27.39, 43, 40.66 / 10038092, Mateus de Lima Macena, 25.51, 37, 34.49, 51, 60.00 / 10018223, Mayara Agnados Anjos Machado, 20.41, 34, 28.41, 48, 48.82 / 10034467, Mayara Camilade Lima Canuto, 30.61, 36, 35.51, 47, 66.12 / 10015328, Mayara Francini Looze, 18.37, 23, 27.39, 49, 45.76 / 10028122, Mayara Gomes Camelo, 13.27, 26, 29.42, 41, 42.69 / 10004803, Mayara Pereira Vieira Brito, 23.47, 36, 21.30, 45, 44.77 / 10017041, Mayara Roberta Fernandes Vieira, 24.49, 31, 43.62, 54, 68.11 / 10001090, Mayline Vieira Santana, 23.47, 36, 21.30, 45, 44.77 / 10011266, Mayra Alves Mata de Oliveira, 17.35, 23, 37.54, 50, 54.89 / 10003793, Mayra Wandessa Ferreira Inacio, 15.31, 32, 31.45, 50, 46.76 / 100009259, Mayrann Victorya Rocha Santos, 18.37, 32, 31.45, 49, 49.82 / 10043093, Mellyssa Tenorio Neves Ferreira, 37.76, 43, 39.57, 54, 77.33 / 10026570, Melyssa Mirindiba Caetano, 18.37, 30, 29.42, 46, 47.79 / 10026617, Mercia Cruz Santos, 19.39, 34, 34.49, 51, 53.88 / 10001241, Mericia Barbosa de Melo, 11.22, 16, 27.39, 34, 38.61 / 10021277, Merle Melo Souza Caldas, 19.39, 34, 25.36, 47, 44.75 / 10042073, Michele Ferro de Amorim, 24.49, 31, 28.41, 40, 52.90 / 10040549, Michele Sacramento dos Santos, 23.47, 30, 26.38, 33, 49.85 / 10034984, Micheli Cruz Lima, 26.53, 35, 35.51, 46, 62.04 / 10028236, Micleaneis Roberth Pereira, 21.43, 34, 23.33, 46, 44.76 / 10007801, Mikessia Miranda, 26.53, 35, 31.45, 48, 57.98 / 10005735, Mileide Emanuel Conceicao do Amparo, 15.31, 29, 31.45, 49, 46.76 / 10039910, Milena Silva Gentil, 21.43, 35, 37.54, 53, 58.97 / 10016237, Mirela Suelen de Lima Santos, 17.35, 28, 21.30, 40, 38.65 / 10013842, Mirely Bezerra Silva, 13.27, 31, 33.48, 51, 46.75 / 10028358, Mirley Claisa da Silva Freire, 19.39, 31, 27.39, 42, 46.78 / 10032673, Mirtes Andreia Pereira de Oliveira, 11.22, 30, 39.57, 54, 50.79 / 10037893, Mona Lisa da Silva Costa, 14.29, 31, 27.39, 47, 41.68 / 10035818, Monica Teles Damacena, 16.33, 32, 29.42, 49, 45.75 / 10033589, Monica Tenorio de Souza, 22.45, 28, 23.33, 39, 45.78 / 10029865, Monique Maria Lucena Suruagy do Amaral, 21.43, 35, 39.57, 54, 61.00 / 10027142, Monise Oliveira Santos, 18.37, 31, 31.45, 47, 49.82 / 10001996, Monyque Hellen Teixeira de Jesus, 23.47, 30, 28.41, 42, 51.88 / 10030264, Mykaella Porto de Oliveira, 22.45, 32, 22.32, 43, 44.77 / 10001486, Mylenna Kelvianne Rocha Cunha, 15.31, 27, 22.32, 37, 37.63 / 10004143, Myllena Lemos da Silva Santos, 11.22, 29, 26.38, 46, 37.60 / 10000248, Najara Santos Silva, 11.22, 25, 30.43, 49, 41.65 / 10041267, Nalcira Jaira Vanderlei, 18.37, 30, 24.35, 45, 42.72 / 10020499, Narithania de Souza Costa, 11.22, 22, 43.62, 53, 54.84 / 10037500, Natalia Filgueira Siqueira, 21.43, 35, 29.42, 49, 50.85 / 10010801, Natalia Lima de Assis, 13.27, 31, 33.48, 51, 46.75 / 10027624, Natalia Mendes de Melo Machado, 27.55, 38, 45.65, 57, 73.20 / 10001166, Nathalia Patricia Fernandes Lima e Silva, 15.31, 32, 39.57, 54, 54.88 / 10011760, Nathaly Esperidiao de Melo, 27.55, 35, 32.46, 47, 60.01 / 10017307, Nathalya da Silva Severino, 10.20, 26, 27.39, 42, 37.59 / 10040580, Nayara Leitadas Neves Meira Barbosa, 13.27, 23, 30.43, 42, 43.70 / 10038263, Neuza Amelia Tolentino de Oliveira, 15.31, 27, 39.57, 49, 54.88 / 10043116, Neuza Guedes Oliveira, 15.31, 32, 25.36, 47, 40.67 / 10015018, Nicole Almeida Conde Vidal, 22.45, 33, 28.41, 45, 50.86 / 10011067, Nidyanne Patricia de Mesquita Chagas Lopes, 31.63, 34, 27.39, 42, 59.02 / 10003030, Niedeja Cristina Paciencia Torres, 11.22, 30, 31.45, 50, 42.67 / 10014568, Nilo Joffre Martins Junqueira, 27.55, 36, 45.65, 54, 73.20 / 10002571, Nykholle Bezerra Almeida, 13.27, 25, 30.43, 43, 43.70 / 10030776, Ocimar de Souza Chaves Junior, 16.33, 30, 23.33, 44, 39.66 / 10038990, Palloma Krishna Araujo Alves, 19.39, 31, 30.43, 47, 49.82 / 10026859, Palloma Ramos de Siqueira, 26.53, 37, 33.48, 50, 60.01 / 10020321, Paloma Sena Amorim, 19.39, 34, 31.45, 50, 50.84 / 10002354, Patricia Barbosa Firmo, 19.39, 34, 32.46, 50, 51.85 / 10024309, Paula Darlyane de Lima Silva, 15.31, 32, 21.30, 45, 36.61 / 10011016, Paula Guimaraes de Carvalho Souza, 21.43, 35, 39.57, 54, 61.00 / 10020404, Paulo Roberto Rodrigues do Carmo, 25.51, 37, 21.30, 45, 46.81 / 10006354, Paulyanne Bandeira Alves da Silva, 16.33, 22, 25.36, 42, 41.69 / 10014936, Pedro de Medeiros Monteiro, 21.43, 34, 34.49, 51, 55.92 / 10019605, Pedro Henrique de Araujo Silva, 17.35, 33, 23.33, 46, 40.68 / 10027555, Pricilla Keilla de Freitas Cysneiros, 17.35, 31, 24.35, 44, 41.70 / 10039221, Priscila Marques de Albuquerque, 19.39, 34, 37.54, 53, 56.93 / 10009884, Priscilla Maria Bernardo da Silva, 21.43, 31, 25.36, 42, 46.79 / 10006808, Rafaela Oliveira da Silva, 21.43, 35, 37.54, 53, 58.97 / 10000543, Rafaelly da Silva Alves, 13.27, 31, 37.54, 53, 50.81 / 10001980, Rafaely Marcia Santos da Costa, 14.29, 31, 36.52, 51, 50.81 / 10004359, Raiza Zacarias Costa, 12.24, 29, 28.41, 42, 40.65 / 10020090, Ramona Catherine Peixoto, 13.27, 27, 25.36, 45, 38.63 / 10006047, Raphael de Almeida Silva, 21.43, 31, 24.35, 44, 4.5.78 / 10024189, Raphaela Costa Ferreira, 11.22, 27, 37.54, 49, 48.76 / 10012158, Raquel de Lima Chicuta, 17.35, 28, 28.41, 43, 45.76 / 10030918, Raquel Ferreira Vasconcelos, 11.22, 20, 36.52, 50, 47.74 / 10012620, Raquel Gonçalves de Araujo, 18.37, 28, 36.52, 49, 54.89 / 10018175, Raquel Porto Cabus, 31.63, 40, 39.57, 54, 71.20 / 10029497, Rayane Priscila Pinheiro da Silva, 13.27, 31, 41.59, 55, 54.86 / 10009455, Rayanne Ribeiro Matos, 12.24, 23, 24.35, 36, 36.59 / 10023000, Raynara da Conceicao Silva, 16.33, 30, 26.38, 42, 42.71 / 10015213, Rebek Alleixa de Lima Oliveira, 11.22, 30, 37.54, 53, 48.76 / 10014753, Renata das Dores Machado, 17.35, 29, 35.51, 49, 52.86 / 10023850, Renata de Mendonca Gonzaga, 17.35, 28, 23.33, 43, 40.68 / 10020483, Renata Grazielly de Farias Gonzaga, 23.47, 36, 24.35, 44, 47.82 / 10000263, Ricardo Farias da Costa Junior, 18.37, 33, 22.32, 45, 40.69 / 10037121, Rita de Cassia Almeida Pedrosa, 19.39, 32, 25.36, 45, 44.75 / 10028225, Rita de Cassia Pereira Lima, 11.22, 30, 39.57, 54, 50.79 / 10001945, Roseane Rosalvo Gomes de Lima, 18.37, 33, 32.46, 50, 50.83 / 10009844, Roseleide Oliveira Ferreira, 15.31, 31, 37.54, 52, 52.85 / 10035092, Rosely de Jesus Nascimento, 15.31, 27, 44.64, 56, 59.95 / 10023821, Rosemary Caldas Pereira, 11.22, 30, 33.48, 51, 44.70 / 10018441, Rosineide de Barros Freitas Lima, 19.39, 34, 29.42, 49, 48.81 / 10001202, Roxana Cardozo de Oliveira Vitorino, 10.20, 26, 31.45, 46, 41.65 / 10027592, Samara Bomfim Gomes Campos, 14.29, 31, 35.51, 52, 49.80 / 10026486, Samara Luiza Silva Santos, 15.31, 23, 28.41, 45, 43.72 / 10030572, Samara Monique Oliveira Bezerra, 19.39, 34, 21.30, 45, 40.69 / 10000322, Samara Oliveira da Silva, 21.43, 35, 23.33, 46, 44.76 / 10038661, Sara Honorio Alves Portela, 25.51, 28, 29.42, 45, 54.93 / 10033366, Sarah Alves de Lima, 14.29, 25, 24.35, 39, 38.64 / 10031488, Sarah Bezerra de Oliveira, 11.22, 30, 29.42, 49, 40.64 / 10003540, Sarah Greice de Souza Henrique, 18.37, 22, 28.41, 33, 46.78 / 10008335, Sarah Kelly da Costa, 15.31, 31, 21.30, 44, 36.61 / 10042582, Shirley Tavares de Oliveira, 14.29, 27, 31.45, 44, 45.74 / 10036790, Siene Roberta Araujo Gomes dos Santos, 17.35, 28, 27.39, 43, 44.74 / 10024694, Silvano Barros Olimpio Epifanio, 18.37, 27, 39.57, 44, 57.94 / 10011529, Silvia Beatriz de Lima Santos, 13.27, 31, 25.36, 47, 38.63 / 10029723, Skalyt Lee Barbosa e Silva, 20.41, 32, 38.55, 53, 58.96 / 10011808, Sofia Wanderley Lippo, 21.43, 35, 33.48, 51, 54.91 / 10017005, Sonia Leticia Lins Rocha, 24.49, 33, 39.57, 48, 64.06 / 10023628, Soraya Campos Oliveira Akagi, 17.35, 33, 29.42, 49, 46.77 / 10004810, Stefany Crislayne Rocha, 17.35, 33, 33.48, 51, 50.83 / 10025881, Suellen Tenorio de Oliveira, 19.39, 34, 21.30, 45, 40.69 / 10020388, Suzana Denigia de Souza Pinheiro Neto, 20.41, 34, 35.51, 48, 55.92 / 10024102, Suzane do Amor Divino dos Santos, 16.33, 31, 36.52, 51, 52.85 / 10026891, Sybelle de Araujo Cavalcante, 11.22, 27, 30.43, 44, 41.65 / 10021895, Tacy Santana, 20.41, 29, 22.32, 38, 42.73 / 10037968, Tahina Pessoa Santos do Nascimento, 15.31, 24, 26.38, 40, 41.69 / 10024375, Taisa Carla Lira de Jesus Lino, 19.39, 28, 42.61, 49, 62.00 / 10034977, Taise Gama dos Santos, 26.53, 33, 33.48, 43, 60.01 / 10033233, Tamara Rodrigues dos Santos, 12.24, 23, 34.49, 47, 46.73 / 10021871, Tamara Silva Gomes de Oliveira, 17.35, 33, 24.35, 46, 41.70 / 10035539, Tassia Maria Santos Dionisio, 20.41, 30, 26.38, 44, 46.79 / 10029513, Tatiana Baptista Telles, 19.39, 33, 33.48, 51, 52.87 / 10036136, Tauane Alves Dutra, 19.39, 29, 27.39, 44, 46.78 / 10005722, Tayana Souza Batista dos Santos, 14.29, 25, 32.46, 49, 46.75 / 10033199, Tayane Sales de Melo, 23.47, 34, 31.45, 49, 54.92 / 10038933, Taynara de Sousa Rego Mendes, 15.31, 32, 23.33, 46, 38.64 / 10010192, Thais Anabelly Rocha dos Santos, 21.43, 32, 32.46, 46, 53.89 / 10036007, Thais Andrade Moroni Valença, 10.20, 27, 30.43, 46, 40.63 / 10028017, Thais Arruda dos Santos Barros, 13.27, 27, 26.38, 39, 39.65 / 10015165, Thais da Conceicao Pereira, 28.57, 36, 33.48, 44, 62.05 / 10012898, Thais Pinho Silva, 17.35, 33, 23.33, 46, 40.68 / 10012648, Thaise Madeiro de Melo Magalhães, 19.39, 30, 40.58, 51, 59.97 / 10025968, Thaislayne dos Santos Pinheiro, 11.22, 28, 27.39, 48, 38.61 / 10023496, Thalita Souto dos Santos, 23.47, 31, 29.42, 43, 52.89 / 10035482, Thallyta Santos de Oliveira, 14.29, 29, 22.32, 44, 36.61 / 10011235, Thamará Hellen Delfino Lima Vasconcelos, 19.39, 34, 31.45, 50, 50.84 / 10008994, Thamires Otaviano Marques de Souza, 18.37, 26, 35.51, 41, 53.88 / 10001144, Thamiris Thaticle

Rodrigues Benamor, 28.57, 36, 37.54, 48, 66.11 / 10018276, Thandara Leticia dos Santos Souza, 25.51, 37, 35.51, 52, 61.02 / 10004302, Thayame Mirella da Silva, 24.49, 30, 50.72, 53, 75.21 / 10033840, Thaynara Roberto da Silva Gomes, 29.59, 39, 49.71, 59, 79.30 / 10003173, Thaynna Maria Nativ o Braz, 23.47, 34, 25.36, 47, 48.83 / 10014845, Thays Barroca Cavalcante Correia, 21.43, 35, 31.45, 50, 52.88 / 10037734, Thaysa Maynara Gomes Wanderley, 10.20, 28, 28.41, 48, 38.61 / 10036179, Thayse da Silva Moraes, 11.22, 30, 25.36, 47, 36.58 / 10029076, Thayse de Lima Tenorio Cavalcante, 10.20, 24, 31.45, 40, 41.65 / 10021713, Tacia Raenassa Santos Campos, 16.33, 32, 44.64, 56, 60.97 / 10023137, Wagner Roberto de Jesus Santos, 13.27, 21, 25.36, 33, 38.63 / 10025352, Valclecio Ivo de Lima Alves, 21.43, 35, 27.39, 48, 48.82 / 10018445, Valdenor Carvalho Maciel Filho, 16.33, 26, 22.32, 39, 38.65 / 10022335, Valeska Rios Arruda, 26.53, 35, 31.45, 45, 57.98 / 10012360, Valmir Alves da Silva, 25.51, 37, 25.36, 47, 50.87 / 10024079, Vanessa de Freitas Felgueiras, 25.51, 31, 22.32, 37, 47.83 / 10002416, Vanessa de Melo da Silva, 21.43, 35, 25.36, 47, 46.79 / 10024467, Vanessa de Moura Ramalho, 19.39, 32, 42.61, 54, 62.00 / 10025709, Vanessa dos Santos Fernandes, 23.47, 33, 35.51, 49, 58.98 / 10013724, Vanessa Moreira Lopes, 25.51, 35, 27.39, 46, 52.90 / 10017602, Vanessa Rosendo da Silva, 10.20, 20, 32.46, 44, 42.66 / 10000805, Vania Ribeiro Tavares, 18.37, 32, 44.64, 55, 63.01 / 10014240, Veraneide Bezerra da Silva, 15.31, 28, 47.68, 53, 62.99 / 10027818, Veronica Carvalho Gois Barbosa, 16.33, 28, 26.38, 44, 42.71 / 10029323, Victoria Julia Araujo Moura, 12.24, 22, 26.38, 46, 38.62 / 10005958, Victoria Lais Vitor Lins, 15.31, 32, 33.48, 51, 48.79 / 10008114, Virginia Gavazza dos Santos, 1.633, 32, 38.55, 53, 54.88 / 10019890, Vitoria Barbosa da Silva, 15.31, 28, 34.49, 48, 49.80 / 10012634, Vitoria Livia Marinho de Oliveira, 21.43, 30, 23.33, 43, 44.76 / 10015927, Viviane Felix da Silva, 11.22, 30, 29.42, 49, 40.64 / 10030901, Vivianne Rocha de Santa Rosa, 15.31, 32, 27.39, 48, 42.70 / 10031221, Viviani de Cerqueira Passos, 17.35, 26, 28.41, 39, 45.76 / 10026557, Waleska Cristina da Silva Melo, 29.59, 39, 25.36, 47, 54.95 / 10001297, Waleska da Rocha Silva Mendes, 10.20, 29, 34.49, 48, 44.69 / 10034344, Wedja Maria da Silva Santos, 15.31, 32, 23.33, 46, 38.64 / 10031612, Wellerson Felipe Lima Barbosa da Silva, 13.27, 22, 31.45, 47, 44.72 / 10027481, Wellida Brigida Gomes da Silva, 26.53, 34, 26.38, 44, 52.91 / 10016883, Wesley Will Ramos Barreto, 21.43, 35, 29.42, 49, 50.85 / 10015276, Wilanne Pinheiro de Oliveira Alves, 13.27, 31, 31.45, 50, 44.72 / 10031954, Witiane de Oliveira Araujo, 18.37, 30, 28.41, 44, 46.78 / 10020761, Yana Aline de Moraes Melo, 23.47, 36, 23.33, 46, 46.80 / 10003841, Yara Cristina Rosendo Dantas, 21.43, 28, 31.45, 46, 52.88 / 10017893, Yasmin Lima Conrado, 13.27, 29, 23.33, 45, 36.60 / 10026028, Yasmin Eugenia Santos e Silva Pedrosa, 16.33, 31, 30.43, 44, 46.76 / 10001262, Yasmin Lima dos Santos, 25.51, 35, 39.57, 51, 65.08 / 10006917, Zaira Maria Camerino Torres, 21.43, 33, 39.57, 51, 61.00.

**1.1.48.1** Resultado nas provas objetivas dos **candidatos que se declararam com deficiência**, na seguinte ordem: número de inscrição, nome do candidato e em ordem alfabética, nota final na prova objetiva de conhecimentos gerais ( $P_1$ ), número de acertos na prova objetiva de conhecimentos específicos ( $P_2$ ), número de acertos na prova objetiva de conhecimentos específicos ( $P_3$ ) e nota final nas provas objetivas.

10042719, Ana Carolina Leite Alves Bezerra, 26.53, 37, 36.52, 51, 63.05 / 10017666, Ariana Glacia Gomes Valença, 13.27, 29, 25.36, 44, 38.63 / 10016824, Celsa Maria Pacheco Lopes, 14.29, 28, 24.35, 43, 38.64 / 10030476, Julia Gabriela Silveira Nunes Nogueira, 21.43, 34, 30.43, 46, 51.86 / 10017602, Vanessa Rosendo da Silva, 10.20, 20, 32.46, 44, 42.66.

### 1.1.49 CARGO 49: PSICÓLOGO

10035863, Abigail dos Santos Santana, 23.47, 36, 45.29, 56, 68.76 / 10025517, Adeilson Vital da Silva, 18.37, 28, 37.06, 46, 55.43 / 10004986, Adelaide Pacheco Santos Costa, 30.61, 38, 56.62, 58, 87.23 / 10009004, Adelaide Franca Pereira, 18.37, 27, 25.74, 40, 44.11 / 10008375, Adriana Cristina dos Santos, 13.27, 30, 41.18, 52, 54.45 / 10041309, Adriana da Silva Lima, 15.31, 32, 28.82, 48, 44.13 / 10030085, Adriana Fernandes da Silva, 19.39, 28, 39.12, 48, 58.51 / 10032979, Adriana Jardim de Melo, 14.29, 29, 32.94, 45, 47.23 / 10017405, Adriana Pais da Silva, 17.35, 32, 31.91, 49, 49.26 / 10040495, Adriana Pedrosa Barbosa, 19.39, 34, 45.29, 56, 64.68 / 10011487, Adriano Roberto Alves Silva, 19.39, 31, 37.06, 49, 56.45 / 10034965, Adrieli Silva Neves, 15.31, 32, 26.76, 47, 42.07 / 10007599, Adrielli Gonçalves, 14.29, 26, 29.85, 44, 44.14 / 10029868, Adrienne Gusmao do Nascimento Belo, 17.35, 33, 41.18, 54, 58.53 / 10008227, Adryelle Maria Lima Silva, 19.39, 26, 41.18, 49, 60.57 / 10024481, Aécio Oliveira da Costa, 13.27, 31, 49.41, 58, 62.68 / 10019175, Aedna Anita da Silva, 11.22, 30, 28.82, 48, 40.04 / 10017285, Agda Noemi da Silva Barbosa, 18.37, 29, 37.06, 48, 55.43 / 10026769, Alan Oliveira Medeiros, 20.41, 32, 33.97, 48, 54.38 / 10014181, Alana Madoeiro de Melo Barboza, 19.39, 34, 37.06, 52, 56.45 / 10005182, Alana da Maria Ferro Pereira, 14.29, 28, 33.97, 49, 48.26 / 10024411, Alanna Pereira Ramalho de Freitas, 16.33, 22, 39.12, 43, 55.45 / 10008755, Albery Ferreira Lima, 17.35, 33, 43.24, 55, 60.59 / 10004471, Aldenise Aparecida Ferreira dos Santos, 10.20, 25, 39.12, 53, 49.32 / 10022799, Aldenise Otavia Santos da Silva, 13.27, 26, 23.68, 36, 36.95 / 10041002, Aldey Karine de Oliveira Santos, 25.51, 37, 43.24, 55, 68.75 / 10024465, Alessandra Christine Lins Moraes, 19.39, 29, 38.09, 47, 57.48 / 10033173, Alessandra da Silva Santos, 17.35, 33, 28.82, 48, 46.17 / 10018523, Alessandra de Araujo Melo, 13.27, 31, 41.18, 54, 54.45 / 10017849, Alessandra Gerlane Silva dos Santos, 27.55, 38, 35.00, 51, 62.55 / 10003192, Alessandra Ines de Sa Souza, 14.29, 29, 38.09, 51, 52.38 / 10001939, Alessandra Souza dos Santos, 17.35, 29, 43.24, 55, 60.59 / 10037395, Alex dos Santos Lima, 18.37, 27, 43.24, 54, 61.61 / 10018364, Alex Ferreira da Silva, 15.31, 32, 22.65, 45, 37.96 / 10014186, Alexandra Patricia Almeida Batista, 12.24, 29, 30.88, 45, 43.12 / 10022747, Alexandre Marcello Delfino Vieira, 24.49, 32, 51.47, 54, 75.96 / 10030707, Alexander Lima da Silva, 17.35, 30, 21.62, 41, 38.97 / 10043155, Alice Lopes Luna, 14.29, 30, 35.00, 51, 49.29 / 10008259, Alicia Santos de Lima, 16.33, 30, 39.12, 46, 55.45 / 10019247, Alik Guimarães Minho, 11.22, 28, 40.15, 49, 51.37 / 10023439, Aline Carla dos Santos, 18.37, 33, 37.06, 52, 55.43 / 10026754, Aline Emilio da Mota Silva, 25.51, 31, 45.29, 51, 70.80 / 10030538, Aline Honorato Bandeira Melo, 21.43, 35, 32.94, 50, 54.37 / 10017531, Aline Juliana Nunes da Silva, 14.29, 29, 39.12, 47, 53.41 / 10029210, Aline Karoline Melo Oliveira, 18.37, 28, 40.15, 46, 58.52 / 10002440, Aline Nogueira de Lima Falcao, 23.47, 34, 38.09, 51, 61.56 / 10013920, Aline Roberta Nazario, 17.35, 31, 40.15, 51, 57.50 / 10001483, Aline Thátiane dos Santos Silva, 16.33, 32, 36.03, 51, 52.36 / 10005745, Aline Ferreira da Silva, 25.51, 34, 39.12, 50, 64.63 / 10000033, Alison Tiago Gonçalves Vieira, 11.22, 30, 52.50, 58, 63.72 / 10021053, Allan Carlos de Oliveira, 25.51, 37, 43.24, 55, 68.75 / 10040925, Allane Duarte Ferreira, 12.24, 22, 30.88, 41, 43.12 / 10029447, Alyson Anderson Leite Ferreira da Silva, 23.47, 31, 27.79, 46, 51.26 / 10021429, Alysson Cavalcante dos Santos, 15.31, 27, 41.18, 45, 56.49 / 10009409, Amalia Jambo Muniz Falcao, 25.51, 37, 24.71, 46, 50.22 / 10008416, Amanda Cardoso Monte de Souza Almeida, 15.31, 32, 29.85, 47, 45.16 / 10006755, Amanda Catarina de Albuquerque Campos, 17.35, 33, 37.06, 52, 54.41 / 10021940, Amanda Gabriela de Sa Ferraz Souza, 11.22, 15, 25.74, 28, 36.96 / 10017508, Amanda Jessica Damasceno Santos, 13.27, 25, 40.15, 52, 53.42 / 10005499, Amanda Layse de Oliveira Feitosa, 28.57, 37, 31.91, 45, 60.48 / 10014854, Amanda Maria Nunes Tavares, 23.47, 36, 41.18, 54, 64.65 / 10006006, Amanda Moreira da Silva, 11.22, 27, 25.74, 44, 36.96 / 10041486, Amanda Patricia de Almeida Cavalcante, 18.37, 25, 33.97, 43, 52.34 / 10025339, Amanda Soledade Freitas Ribeiro, 29.59, 39, 30.88, 49, 60.47 / 10017651, Amanda Tereza Oliveira da Silva, 24.49, 35, 39.12, 53, 63.61 / 10012278, Ana Adelia Melo Rocha, 10.20, 22, 38.09, 41, 48.29 / 10026711, Ana Beatriz Farias da Silva, 14.29, 21, 31.91, 39, 46.20 / 10034144, Ana Camilla de Araujo Oliveira Moura, 21.43, 35, 37.06, 52, 58.49 / 10037420, Ana Caroline dos Santos Oliveira, 21.43, 25, 31.91, 39, 53.34 / 10017494, Ana Caroline dos Santos Silva, 23.47, 33, 33.97, 46, 57.44 / 10038453, Ana Cecilia Ramos Ferreira da Silva, 11.22, 29, 26.76, 47, 37.98 / 10043045, Ana Clara Chaves de Oliveira, 21.43, 32, 39.12, 51, 60.55 / 10009098, Ana Claudia Melo Silva, 29.59, 33, 39.12, 47, 68.71 / 10031896, Ana Claudia Pereira da Silva, 15.31, 27, 40.15, 52, 55.46 / 10017847, Ana Claudia Santos de Santana, 11.22, 24, 32.94, 44, 44.16 / 10036605, Ana Cristina Ferreira da Rocha, 19.39, 34, 35.00, 51, 54.39 / 10033088, Ana Gabriela Vasconcelos Lima, 14.29, 22, 41.18, 45, 55.47 / 10032945, Ana Jucyara Newton Melo, 19.39, 34, 41.18, 54, 60.57 / 10026423, Ana Karine de Deus Costa, 11.22, 30, 28.82, 48, 40.04 / 10026641, Ana Karla Ferreira Vieira, 18.37, 30, 31.91, 45, 50.28 / 10003907, Ana Laura de Moura Reis, 19.39, 28, 48.38, 56, 67.77 / 10036232, Ana Lucia Cardoso, 19.39, 34, 28.82, 48, 48.21 / 10021066, Ana Lucia Lino Silva, 18.37, 31, 33.97, 47, 52.34 / 10039086, Ana Lucia Silva Lima, 15.31, 32, 30.88, 49, 46.19 / 10013599, Ana Luiza Azevedo de Assuncao, 14.29, 22, 32.94, 43, 47.23 / 10025316, Ana Luiza Soares de Omena, 34.69, 40, 23.68, 44, 58.37 / 10031294, Ana Patricia Silva de Oliveira, 15.31, 30, 33.97, 47, 49.28 / 10019477, Ana Paula Albuquerque de Oliveira, 21.43, 33, 35.00, 49, 56.43 / 10038676, Ana Paula Barreto Celestino, 20.41, 23, 28.82, 36, 49.23 / 10017978, Ana Paula de Almeida Costa, 16.33, 26, 29.85, 42, 46.18 / 10030417, Ana Paula de Oliveira Silva, 21.43, 35, 41.18, 54, 62.61 / 10009589, Ana Paula Maria dos Santos, 11.22, 29, 26.76, 47, 37.98 / 10023278, Ana Paula Ribeiro dos Santos, 10.20, 25, 32.94, 47, 43.14 / 10015841, Ana Paula Vanderlei Moura, 15.31, 27, 40.15, 48, 55.46 / 10033118, Ana Priscila Pereira Lins, 19.39, 31, 28.82, 48, 48.21 / 10008465, Ana Rita Gudes Valente de Oliveira, 14.29, 30, 33.97, 45, 48.26 / 10022252, Analice de Lima Silva, 18.37, 31, 42.21, 54, 60.58 / 10041843, Analinne Maia, 16.33, 31, 45.29, 56, 61.62 / 10042318, Analu Lopes Cruz, 17.35, 33, 43.24, 55, 60.59 / 10034480, Anamarcia Nascimento Cavalcante Chagas, 14.29, 31, 30.88, 49, 45.17 / 10000819, Anandha Karla Ferreira da Silva, 11.22, 24, 32.94, 47, 44.16 / 10017387, Andre Falcao de Melo Filho, 17.35, 28, 43.24, 54, 60.59 / 10043146, Andre Galindo Moura, 15.31, 32, 35.00, 51, 50.31 / 10004070, Andre Israel Werneck Miranda, 20.41, 34, 51.47, 57, 71.88 / 10001482, Andre Luiz Teles Ramos, 17.35, 31, 29.85, 47, 47.20 / 10038380, Andrea Adriana da Silva, 15.31, 32, 48.38, 57, 63.69 / 10013041, Andrea Brito dos Santos Barros, 18.37, 30, 33.97, 47, 52.34 / 10024045, Andre de Fatima do Carmo Menezes Damasceno, 24.49, 32, 28.82, 41, 53.31 / 10040739, Andrea Gusmao Serejo Paes, 25.51, 37, 39.12, 53, 64.63 / 10032491, Andrea Correia de Moraes, 19.39, 34, 41.18, 54, 60.57 / 10040263, Andressa Crislayne Costa Santos, 16.33, 30, 32.94, 47, 49.27 / 10004782, Andressa Ferreira da Silva, 19.39, 34, 30.88, 49, 50.27 / 10011730, Andressa Karina Peregrino Soares de Souza, 16.33, 28, 35.00, 44, 51.33 / 10028127, Andreyana Nataly Nunes de Castro, 15.31, 27, 48.38, 55, 63.69 / 10029568, Andrezza Leandro Abreu da Silva, 14.29, 30, 24.71, 43, 39.00 / 10022201, Andrezza Luiza Oliveira da Silva, 16.33, 22, 41.18, 46, 57.51 / 10023239, Andryelle Ferreira Paulino, 13.27, 31, 43.24, 55, 56.51 / 10025602, Angelica Alexandrina Cesar de Carvalho, 23.47, 36, 41.18, 54, 64.65 / 10022325, Angelica Nobre Mendes, 21.43, 35, 43.24, 55, 64.67 / 10037092, Angessica Ferreira dos Santos, 25.51, 37, 43.24, 55, 68.75 / 10031125, Anna Alleska Silva Santos, 21.43, 33, 46.32, 56, 67.75 / 10030240, Anna Carolina Ferreira Gomes, 14.29, 24, 28.82, 47, 43.11 / 10010185, Anna Lara Rocha Pinheiro Peixoto, 15.31, 23, 32.94, 39, 48.25 / 10002783, Anna Luiza Vieira Mendes, 15.31, 30, 31.91, 49, 47.22 / 10019834, Anna Maria Melo Cavalcante de Barros, 19.39, 34, 22.65, 45, 42.04 / 10035057, Anne Caroline Lopes da Silva, 16.33, 27, 23.68, 38, 40.01 / 10033992, Anne Caroliny da Silva, 19.39, 34, 35.00, 51, 54.39 / 10017357, Anne Karoline de Souza Taveiros, 15.31, 26, 40.15, 45, 55.46 / 10024192, Anne Karoline Santos Gouveia, 15.31, 25, 37.06, 47, 52.37 / 10026158, Anne Karollyne Lins da Silva, 11.22, 24, 36.03, 44, 47.25 / 10016492, Anne Karolyne Santos Barbosa, 21.43, 32, 42.21, 53, 63.64 / 10023148, Anne Layse de Oliveira Queiroz, 11.22, 30, 28.82, 48, 40.04 / 10037319, Anne Rafaela Telmira Santos, 11.22, 22, 28.82, 39, 40.04 / 10019902, Anne Rodrigues Teles, 16.33, 31, 35.00, 48, 51.33 / 10006920, Anne Soraya da Silva Dantas, 21.43, 35, 30.88, 49, 52.31 / 10019459, Annielli Beatriz da Silva Souza, 14.29, 22, 26.76, 34, 41.05 / 10016472, Anny Caroline Cavalcante de Oliveira, 24.49, 30, 31.91, 45, 56.40 / 10008322, Antonio Batista Silva, 16.33, 27, 38.09, 52, 54.42 / 10017980, Antonio Lucas de Araujo Lima, 15.31, 32, 32.94, 50, 48.25 / 10029100, Ariane Alves Melo, 21.43, 35, 37.06, 52, 58.49 / 10018146, Ariane Nascimento de Moraes, 24.49, 35, 42.21, 54, 66.70 / 10028064, Arielle de Lima Silva, 15.31, 32, 28.82, 48, 44.13 / 10030886, Arilene Sandra Lya de Castro, 17.35, 29, 42.21, 52, 59.56 / 10040450, Arnaldina Fernandes dos Santos, 11.22, 28, 27.79, 47, 39.01 / 10014159, Aulerlei Silva Pereira, 20.41, 28, 40.15, 52, 60.56 / 10025360, Aurea Helena Gonçalves de Vasconcelos Almeida, 23.47, 33, 36.03, 47, 59.50 / 10026924, Aurea Kamilla Santos Soares, 18.37, 30, 22.65, 38, 41.02 / 10000127, Aurelice Serafim Barbosa, 23.47, 33, 25.74, 41, 49.21 / 10024477, Aysllanne Cariney Ferreira Sales, 11.22, 30, 28.82, 48, 40.04 / 10004772, Barbara Camilla Barbosa de Mendonca, 16.33, 31, 29.85, 44, 46.18 / 10015237, Barbara Cavalcante de Oliveira, 19.39, 29, 36.03, 49, 55.42 / 10022310, Barbara Cotard Silva de Lima, 27.55, 33, 40.15, 46, 67.70 / 10021630, Barbara de Miranda Abreu, 26.53, 33, 43.24, 51,

69.77 / 10035538, Barbara Loureiro Gois Cavalcante, 16.33, 27, 29.85, 40, 46.18 / 10026855, Barbara Sansea Lima dos Santos, 35.71, 40, 46.32, 54, 82.03 / 10031344, Barbara Tenorio Souza, 17.35, 33, 53.53, 60, 70.88 / 10010021, Beatriz Paula Moreira da Silva, 26.53, 32, 32.94, 39, 59.47 / 10023774, Benjamin Vanderlei dos Santos, 26.53, 36, 45.29, 50, 71.82 / 10038656, Bianca Cardoso Pita, 21.43, 35, 41.18, 54, 62.61 / 10022836, Bianca de Araujo Silva, 19.39, 31, 35.00, 41, 54.39 / 10039447, Bianca Pinheiro da Silva, 15.31, 32, 24.71, 45, 40.02 / 10035905, Bianca Silva de Souza, 20.41, 29, 26.76, 39, 47.17 / 10011774, Brenda Caroline de Oliveira Goes, 24.49, 31, 43.24, 51, 67.73 / 10029504, Brenda Esteveo dos Santos, 11.22, 30, 30.88, 49, 42.10 / 10016144, Breno Cavalcante Barbosa, 15.31, 32, 35.00, 51, 50.31 / 10012040, Bresser Kenison Lima Diniz, 22.45, 30, 46.32, 53, 68.77 / 1003583, Bruna Cristina Mortari Costa Miorali, 23.47, 32, 39.12, 49, 62.59 / 10023352, Bruna Keli Lima Diniz, 26.53, 33, 44.26, 54, 70.79 / 10020608, Bruna Machado de Oliveira, 14.29, 26, 27.79, 45, 42.08 / 10015015, Bruna Mylena Medeiros Lacerda, 26.53, 32, 43.24, 46, 69.77 / 10032715, Bruna Tiburcio de Araujo, 15.31, 30, 28.82, 47, 44.13 / 10026976, Bruna Torres Viana, 17.35, 33, 30.88, 49, 48.23 / 10038498, Camila Barbosa Lisboa, 10.20, 28, 37.06, 51, 47.26 / 10003781, Camila do Nascimento Lins Buarque, 21.43, 28, 39.12, 43, 60.55 / 10000124, Camila dos Anjos Falcao, 19.39, 34, 45.29, 56, 64.68 / 10026953, Camila Leal Barreto, 21.43, 35, 63.82, 65, 85.25 / 10018971, Camila Monte Costa, 17.35, 31, 33.97, 50, 51.32 / 10023174, Camila Santos de Figueredo Lima, 25.51, 35, 41.18, 52, 66.69 / 10018639, Camila Silva Luna, 10.20, 17, 37.06, 41, 47.26 / 10011471, Camilla de Oliveira Cedrim, 18.37, 30, 22.65, 42, 41.02 / 10030270, Camilla Patricia Agra Vasconcelos, 22.45, 32, 36.03, 47, 58.48 / 10016831, Carla Milene Silva Lins, 21.43, 30, 36.03, 44, 57.46 / 10042631, Carla Tatiane Gomes Miranda, 20.41, 27, 47.35, 55, 67.76 / 10001519, Carla Vitoria Goncalves Brandao Santos, 15.31, 30, 36.03, 48, 51.34 / 10035255, Carlinda Cordeiro de Micena Neta, 11.22, 27, 37.06, 50, 48.28 / 10006635, Carlos Andre Delmiro, 17.35, 33, 24.71, 46, 42.06 / 10027068, Carlos Eduardo Bezerra, 22.45, 33, 29.85, 45, 52.30 / 10012770, Camem Lidia Batista Barreto Casado, 13.27, 28, 35.00, 50, 48.27 / 10029807, Carolina Alves Cruz, 21.43, 35, 47.35, 57, 68.78 / 10026418, Carolina Buarque de Araujo Caldas, 21.43, 35, 35.00, 51, 56.43 / 10008279, Carolina dos Santos Bianchini, 26.53, 37, 39.12, 52, 65.65 / 10011217, Carolina Mariz da Silva, 17.35, 27, 35.00, 48, 52.35 / 10019900, Caroline de Paula Batista, 15.31, 32, 45.29, 56, 60.60 / 10017848, Carolyn Morgana da Silva Ribeiro, 27.55, 38, 35.00, 51, 62.55 / 10014054, Catarina Angelica Pedrosa Rapini, 19.39, 34, 35.00, 51, 54.39 / 10027597, Catarina Rocha Barboza, 31.63, 40, 42.21, 54, 73.84 / 10026358, Cauce Pinheiro Costa de Alencar, 29.59, 35, 44.26, 54, 73.85 / 10016105, Celio Antonio da Silva Santos, 18.37, 25, 32.94, 41, 51.31 / 10018596, Celio Artarxerxes da Silva Mendes, 13.27, 25, 33.97, 42, 47.24 / 10041433, Ch arlice Cheila Melo da Silva, 12.24, 29, 27.79, 46, 40.03 / 10015900, Charlie Bellow de Oliveira Pimentel Silva, 25.51, 30, 28.82, 37, 54.33 / 10037523, Charles Wyllyams Albuquerque Marques, 16.33, 30, 35.00, 50, 51.33 / 10035484, Chaylane Bruna de Almeida Costa, 23.47, 32, 31.91, 47, 55.38 / 10037943, Christianne Lira de Farias, 18.37, 28, 29.85, 41, 48.22 / 10032870, Cibelle Araujo e Oliveira, 23.47, 36, 39.12, 53, 62.59 / 10029657, Cicera Alves Gomes II, 13.27, 31, 23.68, 45, 36.95 / 10019404, Cicera Correia dos Santos Moraes, 15.31, 29, 22.65, 40, 37.96 / 10013493, Cicera Gomes da Silva Moraes, 13.27, 27, 29.85, 42, 43.12 / 10010619, Cinthia Emanuele Santos Pereira, 15.31, 19, 41.18, 46, 56.49 / 10034262, Cinthya Rafaella Alves da Silva, 37.76, 43, 35.00, 51, 72.76 / 10034721, Cintia Maria da Silva Santos, 20.41, 31, 37.06, 48, 57.47 / 10025174, Clara Mariane Araujo Ferreira, 17.35, 33, 28.82, 48, 46.17 / 10007260, Claudia Regina Cosmo Melo, 15.31, 32, 41.18, 54, 56.49 / 10014754, Claudia Edlaine da Silva, 16.33, 29, 32.94, 48, 49.27 / 10010530, Claudia Regina Cruz dos Santos, 22.45, 32, 28.82, 44, 51.27 / 10032696, Claudiana Farias Santos, 19.39, 34, 39.12, 53, 58.51 / 10023115, Claudiana Bruna Ribeiro da Silva, 10.20, 29, 37.06, 52, 47.26 / 10033993, Clecia da Silva Bezerra, 11.22, 30, 37.06, 52, 48.28 / 10024744, Cledja Maria Rocha de Almeida Souza, 25.51, 30, 29.85, 38, 55.36 / 10032975, Cleide Carlos do Nascimento, 10.20, 29, 26.76, 47, 36.96 / 10043422, Cleonilda Lourdes Chaves Cavalcante, 17.35, 32, 30.88, 49, 48.23 / 10033588, Clissia Almeida Guedes, 16.33, 25, 31.91, 38, 48.24 / 10010514, Conceicao de Maria Paulo da Silva, 12.24, 27, 43.24, 52, 55.48 / 10001661, Crislayne Marques de Lima, 13.27, 24, 31.91, 39, 45.18 / 10010468, Cristiane Araujo de Farias, 12.24, 26, 32.94, 45, 45.18 / 10039227, Cristiane Pereira Virtuoso, 13.27, 31, 26.76, 44, 40.03 / 10037732, Cristina Maria Ribeiro da Silva, 15.31, 32, 37.06, 52, 52.37 / 10041728, Cristovao Alves de Souza Filho, 23.47, 34, 44.26, 52, 67.73 / 10035374, Cristiane Vallah Uchoa de Lima, 13.27, 29, 24.71, 41, 37.98 / 10036376, Cynthia Patricia Mendonca de Souza Almeida, 24.49, 29, 39.12, 47, 63.61 / 10000692, Daiane Rodrigues da Silva, 19.39, 33, 32.94, 47, 52.33 / 10031997, Daisyelle Chagas Ramos, 13.27, 31, 32.94, 50, 46.21 / 10008397, Daivid Jose da Silva, 21.43, 28, 41.18, 49, 62.61 / 10031329, Daivison Werlin Tavares da Silva, 17.35, 33, 49.41, 58, 66.76 / 10007975, Dalmo Lima Lopes Junior, 13.27, 31, 28.82, 48, 42.09 / 10023608, Daniel Cerqueira de Castri, 23.47, 30, 45.29, 53, 68.76 / 10040354, Daniel Dall Igna Ecker, 27.55, 38, 43.24, 55, 70.79 / 10017667, Daniel Henrique Machado Monteiro, 17.35, 33, 32.94, 50, 50.29 / 10038243, Daniel Melo Macedo, 12.24, 26, 40.15, 49, 52.39 / 10036030, Daniel Vieira Soares de Amorim, 35.71, 42, 48.38, 57, 84.09 / 10007524, Daniela Correa dos Santos, 20.41, 34, 38.09, 51, 58.50 / 10023622, Daniela Crispim, 25.51, 37, 43.24, 55, 68.75 / 10023422, Daniela Maria dos Santos, 11.22, 30, 37.06, 52, 48.28 / 10006352, Daniela Santos Bezerra, 14.29, 25, 45.29, 52, 59.58 / 10011202, Daniela Valeska Teles Leite, 12.24, 30, 32.94, 49, 45.18 / 10006405, Daniele Ribeiro Alves, 13.27, 22, 43.24, 50, 56.51 / 10027922, Daniella Ferreira dos Santos, 18.37, 33, 22.65, 45, 41.02 / 10032145, Danielle Batista de Sousa Marques, 25.51, 37, 24.71, 46, 50.22 / 10036916, Danielle Maria Claudino da Luz Torres, 19.39, 32, 29.85, 47, 49.24 / 10036953, Danielle Tavares de Oliveira, 19.39, 34, 26.76, 47, 46.15 / 10032914, Dara da Silva Santos, 30.61, 39, 47.35, 57, 77.96 / 10018320, Darlaine Silva Cavalcante, 13.27, 28, 23.68, 45, 36.95 / 10037618, Darlon Sampaio dos Santos Junior, 15.31, 32, 39.12, 53, 54.43 / 10004164, Davi Oliveira dos Santos, 23.47, 33, 41.18, 47, 64.65 / 10020277, Dayana dos Santos Paulino, 20.41, 31, 39.12, 53, 59.53 / 10008744, Dayane Araujo da Rocha, 17.35, 31, 37.06, 50, 54.41 / 10018081, Dayane Bezerra Cardoso da Silva Soares, 11.22, 30, 28.82, 47, 40.04 / 10013339, Dayanne da Silva Lima, 25.51, 30, 29.85, 46, 55.36 / 10033955, Dayse Gabriella Lopes Souza, 18.37, 31, 27.79, 47, 46.16 / 10039381, Dayse Santos Costa, 17.35, 33, 43.24, 55, 60.59 / 10036994, Dayse Tamires de Freitas Goncalves, 15.31, 32, 28.82, 48, 44.13 / 10042152, Dayzelane de Amorim Camelo, 11.22, 28, 36.03, 51, 47.25 / 10032636, Debora de Almeida Lima, 18.37, 33, 30.88, 46, 49.25 / 10020912, Debora Victor Aragao Alves, 25.51, 37, 51.47, 59, 76.98 / 10002210, Deisyanny Maria Rocha Farias, 19.39, 34, 43.24, 55, 62.63 / 10011620, Deivison Washington da Silva, 15.31, 32, 45.29, 56, 60.60 / 10026407, Denise Barros Pereira, 21.43, 32, 47.35, 56, 68.78 / 10028579, Dhara Laressa Silva Freitas, 10.20, 22, 30.88, 41, 41.08 / 10025716, Diana Cavalcante Luna Esteves, 19.39, 34, 37.06, 52, 56.45 / 10005295, Diego Alves da Silva, 11.22, 30, 32.94, 50, 44.16 / 10026441, Diego Martins Diniz, 10.20, 29, 35.00, 49, 45.20 / 10007351, Diego Raoni Tavares Santos, 10.20, 15, 28.82, 46, 39.02 / 10004132, Diogo Alvaro Correia Laurindo de Cerqueira Jr, 16.33, 22, 40.15, 49, 56.48 / 10017087, Dulce de Fatima Canuto Marques, 20.41, 33, 38.09, 51, 58.50 / 10009211, Dyanne Kelly Carneiro de Albuquerque Maranhao, 23.47, 33, 33.97, 44, 57.44 / 10022702, Ederlaria Melissa de Oliveira Barboza, 26.53, 34, 37.06, 51, 63.59 / 10016538, Eder William Alves Silva, 16.33, 29, 27.79, 45, 44.12 / 10025766, Ederise Rego Lima Novais, 18.37, 31, 32.94, 46, 51.31 / 10010544, Ediglenda Rayane Bezerra de Oliveira, 11.22, 30, 30.88, 49, 42.10 / 10040990, Edilane da Silva de Lira, 13.27, 31, 35.00, 51, 48.27 / 10002310, Edjane Bittencourt dos Santos, 16.33, 32, 30.88, 49, 47.21 / 10027176, Ednaldo Ferreira da Silva Junior, 22.45, 29, 43.24, 53, 65.69 / 10023702, Edsangelia Maria Porto Palmeira Silva, 19.39, 28, 35.00, 48, 54.39 / 10040347, Edson da Silva, 23.47, 32, 36.03, 46, 59.50 / 10007299, Eduardo de Barros, 23.47, 36, 43.24, 55, 66.71 / 10020168, Edercilea Regina Michelle da Silva Alves, 16.33, 31, 39.12, 51, 55.45 / 10006450, Elaine Lais Tintino do Nascimento, 27.55, 38, 53.63, 60, 81.08 / 10036509, Elaine Santos Brandao, 14.29, 24, 24.71, 33, 39.00 / 10025748, Elaine Silva de Souza, 17.35, 33, 51.47, 59, 68.82 / 10035643, Elania Carolyne dos Anjos Barros, 11.22, 30, 35.00, 51, 46.22 / 10015107, Elanny Mabell Honorato, 11.22, 30, 30.88, 49, 42.10 / 10028197, Elayne Felix da Costa, 14.29, 23, 33.97, 44, 48.26 / 10032551, Elen de Souza Rangel, 18.37, 28, 26.76, 43, 45.13 / 10034468, Eliane Lopes dos Santos, 17.35, 29, 46.32, 52, 63.67 / 10018102, Elida Soares de Oliveira, 19.39, 34, 30.88, 48, 50.27 / 10025442, Elidiane Reges da Silva, 17.35, 31, 48.38, 57, 65.73 / 10024857, Eliel Nunes Dantas, 20.41, 29, 30.88, 47, 51.29 / 10032494, Elis Jayane dos Santos Silva, 15.31, 26, 37.06, 48, 52.37 / 10024322, Elisabeth de Freitas Gonzaga Parente, 17.35, 33, 29.85, 47, 47.20 / 10033784, Elisangela Barbosa Ramos de Araujo, 18.37, 31, 29.85, 46, 48.22 / 10005069, Elizangela Dsa Silva Estevam, 21.43, 32, 30.88, 47, 52.31 / 10018001, Ellen Borges Tenorio Galdino, 17.35, 33, 43.24, 55, 60.59 / 10022498, Ellen Quintela de Almeida Emidio, 13.27, 25, 33.97, 48, 47.24 / 10038143, Ellen Thayna Barros Veras, 17.35, 33, 39.12, 53, 56.47 / 10001281, Eloisa Fernanda de Medeiros Cavalcante dos Anjos, 15.31, 32, 39.12, 53, 54.43 / 10024697, Elton Silva de Lima, 14.29, 21, 41.18, 48, 55.47 / 10003620, Elyemerson Alves de Souza, 19.39, 34, 28.82, 48, 48.21 / 10001918, Emanuele Aparecida Paciencia Gomes, 29.59, 33, 50.44, 53, 80.03 / 10002329, Emerson Marinho de Barros, 15.31, 32, 41.18, 54, 56.49 / 10016183, Emerson Vital de Oliveira, 14.29, 30, 51.47, 58, 65.76 / 10019265, Emille Tazia Barros da Silva Mendonca, 16.33, 32, 46.32, 56, 62.65 / 10027381, Emerson Vinicius Duarte Barros Correia, 23.47, 35, 35.00, 51, 58.47 / 10040033, Enaile Silva Carvalho, 13.27, 29, 26.76, 45, 40.03 / 10040971, Enia Rayane de Sousa Gussmao, 13.27, 31, 37.06, 52, 50.33 / 10003783, Eriame Gomes dos Santos, 23.47, 36, 30.88, 49, 54.35 / 10012368, Erica Fernanda Freire Pereira, 15.31, 31, 24.71, 45, 40.02 / 10001020, Erick Santos da Silva, 34.69, 41, 38.09, 48, 72.78 / 10016252, Erika Cassia de Oliveira Florentino, 14.29, 25, 25.74, 38, 40.03 / 10028210, Erika Catarina Cordeiro, 15.31, 32, 26.76, 47, 42.07 / 10001335, Erika Cristina Zantedeschi Cruz, 22.45, 34, 39.12, 53, 61.57 / 10020669, Erika de Lima Gomes, 22.45, 34, 33.97, 43, 56.42 / 10002956, Erika Manuella dos Santos Melo, 17.35, 31, 28.82, 44, 46.17 / 10028891, Erivanderson Ferreira Santos Silva, 14.29, 28, 39.12, 50, 53.41 / 10011658, Erivaniana Adelino da Silva, 26.53, 34, 42.21, 50, 68.74 / 10024990, Estefane Firmino de Oliveira Lima, 23.47, 34, 39.12, 51, 62.59 / 10016152, Esteveao Felipe dos Santos Nascimento, 21.43, 35, 30.88, 49, 52.31 / 10005515, Evelyn Dayane Teixeira Lima, 21.43, 32, 32.94, 44, 54.37 / 10033519, Evelyne Maria Ferreira Santana, 21.43, 35, 35.00, 51, 56.43 / 10027636, Everaldo Alves de Figueredo, 19.39, 34, 32.94, 50, 52.33 / 10038707, Everaldo Humberto Silva Alves, 15.31, 29, 42.21, 54, 57.52 / 10034179, Everson dos Santos Melo, 31.63, 40, 50.44, 54, 82.07 / 10029579, Ewerton Emiliano dos Santos, 20.41, 34, 35.00, 51, 55.41 / 10026223, Ewerton Soares Feitosa, 15.31, 32, 32.94, 50, 48.25 / 10041958, Fabiana Bitu dos Santos, 18.37, 28, 27.79, 40, 46.16 / 10033888, Fabiana Cristina Nunes de Oliveira, 12.24, 25, 25.74, 41, 37.98 / 10039476, Fabiana de Melo Barros, 11.22, 30, 32.94, 50, 44.16 / 10043311, Fabiana dos Santos Leite, 17.35, 33, 35.00, 51, 52.35 / 10039031, Fabiana Marcia Martins da Silva Nascimento, 23.47, 32, 25.74, 42, 49.21 / 10035235, Fabi Angela Maria Silva Santos, 23.47, 36, 39.12, 53, 62.59 / 10042845, Fabio Barros Vasconcelos Leiras, 24.49, 34, 58.68, 61, 83.17 / 10041435, Fabio Cavalcante de Melo, 21.43, 35, 24.71, 46, 46.14 / 10005686, Fabio Alves dos Santos, 34.69, 39, 50.44, 58, 85.13 / 10003260, Fabio Batista Sobral, 24.49, 34, 45.29, 55, 69.78 / 10024754, Fabio Jose Silva Araujo, 20.41, 32, 29.85, 48, 50.26 / 10018778, Fabricia Brito dos Santos, 23.47, 31, 39.12, 48, 62.59 / 10026799, Fabricio Cardoso Aragao, 11.22, 30, 32.94, 50, 44.16 / 10020616, Fabrina das Chagas de Barros, 15.31, 32, 30.88, 49, 46.19 / 10012637, Farley de Melo Carneiro, 20.41, 30, 38.09, 49, 58.50 / 10012028, Felipe de Almeida Costa, 23.47, 36, 41.18, 54, 64.65 / 10008242, Felipe Galvao Moura Tenorio, 20.41, 29, 41.18, 51, 61.59 / 10000372, Felipe Setubal Matos Santos, 17.35, 31, 40.15, 52, 57.50 / 10002757, Fernanda Araujo Lima Barboza, 22.45, 34, 40.15, 47, 62.60 / 10033033, Fernanda Campos de Omena Oliveira, 11.22, 27, 38.09, 50, 49.31 / 10016483, Fernanda Cavalcante Martiniano, 21.43, 35, 35.00, 51, 56.43 / 10016872, Fernanda de Miranda Montenegro, 12.24, 25, 33.97, 40, 46.21 / 10029183, Fernanda Gomes de Melo Lima, 23.47, 36, 32.94, 50, 56.41 / 10040917, Fernanda Lemos Vieira, 20.41, 31, 38.09, 50, 58.50 / 10031352, Fernanda Ribas Moura Rezende, 30.61, 34, 32.94, 46, 63.55 / 10029181, Fernanda Silveira de Souza, 21.43, 35, 37.06, 52, 58.49 / 10026854, Fernando Jose Vidal de Negreiros Piatti, 17.35, 27, 30.88, 40, 48.23 / 10000202, Fillipe Coelho da Paz Luna e Silva, 14.29, 31, 39.12, 53, 53.41 / 10027297, Flavia Fernanda Curvelo de Azevedo, 20.41, 28, 44.26, 52, 64.67 / 10020328, Flavia Laisla Santos Cahet, 21.43, 31, 45.29, 52, 66.72 / 10015379, Flavia Leandro Cavalcante, 19.39, 34, 28.82, 48, 48.21 / 10024403, Flaviane Conceicao de Lima, 13.27, 31, 24.71, 46, 37.98 / 10033187, Flaviane Cavalcanti de Franca, 13.27, 31, 37.06, 52, 50.33 / 10011894, Franciane Lopes dos Santos Correia, 10.20, 26, 37.06, 48, 47.26 / 10003710, Franciele Silva Pereira, 16.33, 28, 27.79, 45, 44.12 / 10039891, Francielle Alves da Silva, 31.63, 40, 39.12, 53, 70.75 / 10029817, Francimara Rodrigues Silva,

13.27, 31, 35.00, 51, 48.27 / 10018833, Francisco de Assis Fernandes, 23.47, 29, 36.03, 41, 59.50 / 10021521, Francely Oliv eira Pereira dos Santos Lamenha, 12.24, 23, 50.44, 54, 62.68 / 10041305, Franklin Leal de Oliveira, 17.35, 33, 39.12, 53, 56.47 / 10007068, Franklin Oliveira da Silva, 11.22, 30, 41.18, 54, 52.40 / 10008091, Fransuel Florentino de Oliveira, 11.22, 30, 39.12, 53, 50.34 / 10036155, Frederico Porto Vianna, 12.24, 27, 31.91, 47, 44.15 / 10037272, Gabriel Ferreira Pereira Freire, 17.35, 33, 37.06, 52, 54.41 / 10042200, Gabriel Jose Dias Barros, 21.43, 35, 41.18, 54, 62.61 / 10016269, Gabriel Lima Ibraim, 12.24, 30, 42.21, 54, 54.45 / 10032154, Gabriela Costa Pires, 16.33, 29, 46.32, 53, 62.65 / 10027608, Gabriela de Melo Ferreira, 17.35, 33, 24.71, 46, 42.06 / 10033990, Gabriela de Queiroz Cerqueira Leite, 23.47, 36, 37.06, 52, 60.53 / 10021594, Gabriela dos Santos Torres, 20.41, 25, 38.09, 45, 58.50 / 10037107, Gabriela Regina Silva Cordeiro, 16.33, 22, 32.94, 37, 49.27 / 10020400, Gabriella Costa Barros, 10.20, 28, 37.06, 51, 47.26 / 10022872, Gabriella Gimenes da Silva Ferreira, 19.39, 34, 26.76, 47, 46.15 / 10029936, Gabriella Neves da Silva Lima, 17.35, 31, 30.88, 46, 48.23 / 10003493, Gabriella Sousa Panzarini, 19.39, 30, 32.94, 46, 52.33 / 10020524, Gabrielly Cristinne Cavalcante Duarte de Melo, 21.43, 35, 41.18, 54, 62.61 / 10007227, Gabryelle da Silva Oliveira, 23.47, 31, 38.09, 46, 61.56 / 10013867, Gerlane Cele Lima da Silva, 10.20, 29, 28.82, 46, 39.02 / 10004583, Gerlon da Silva Santos, 16.33, 31, 28.82, 48, 45.15 / 10019509, Gessica Polo Norte Trigueiro, 14.29, 29, 40.15, 49, 54.44 / 10012766, Gessica Priscila de Gusmao Silva, 19.39, 34, 39.12, 53, 58.51 / 10009306, Geyka Fernanda Graca da Silva Costa, 12.24, 26, 39.12, 52, 51.36 / 10021764, Gilvaneide Barbosa da Silva, 25.51, 37, 45.29, 55, 70.80 / 10001730, Giovanna Evelyn de Almeida Lima, 24.49, 30, 36.03, 44, 60.52 / 10003974, Girlene Bazilio da Silva, 11.22, 30, 30.88, 49, 42.10 / 10025844, Girlenne Maria Albuquerque Silva Rocha, 19.39, 27, 37.06, 48, 56.45 / 10020578, Gisele dos Santos, 19.39, 33, 35.00, 47, 54.39 / 10015399, Gisele Pimentel Machado, 17.35, 26, 36.03, 44, 53.38 / 10030202, Gislaynne Santos do Nascimento, 18.37, 32, 36.03, 47, 54.40 / 10025590, Gisleny Alves, 17.35, 28, 25.74, 36, 43.09 / 10019513, Gisllany Grazielle Nascimento Araujo, 18.37, 33, 43.24, 55, 61.61 / 10018601, Giuliano Baltar Melo de Souza Ramos, 21.43, 35, 45.29, 56, 66.72 / 10040758, Glauco Heirison dos Santos Rocha, 14.29, 29, 32.94, 45, 47.23 / 10009738, Gleyce Meyre Albuquerque Lucio Lemos, 21.43, 35, 28.82, 48, 50.25 / 10011646, Glorineide Maria de Lima Santos, 15.31, 32, 30.88, 49, 46.19 / 10033418, Glorya Maria Oliveira Vieira, 13.27, 31, 26.76, 47, 40.03 / 10015131, Grazielle Lima de Souza, 20.41, 31, 26.76, 45, 47.17 / 10014698, Gustavo Santana Belardino da Silva, 26.53, 34, 60.74, 63, 87.27 / 10031556, Haida Raira Damasceno Ramalho, 16.33, 32, 39.12, 53, 55.45 / 10026199, Haila Victor Moraes, 21.43, 33, 50.44, 56, 71.87 / 10006921, Hanna Valenca Pereira Azevedo, 22.45, 29, 48.38, 52, 70.83 / 10009177, Helenizinha Santos Sobral, 25.51, 31, 42.21, 50, 67.72 / 10031632, Helia Maria Barros de Almeida, 23.47, 36, 22.65, 45, 46.12 / 10020630, Hellen Carolyne Barbosa de Oliveira, 30.61, 35, 37.06, 47, 67.67 / 10029627, Helton Walner Souto Santos, 23.47, 36, 41.18, 54, 64.65 / 10008725, Hidna Dejma da Rocha Faustino Oliveira, 11.22, 30, 26.76, 47, 37.98 / 10006679, Hugo Rafael Angelo dos Santos, 16.33, 28, 32.94, 47, 49.27 / 10034124, Huila Goncalves Cardoso Clapp, 19.39, 33, 32.94, 47, 52.33 / 10021227, Hygina Coelho Porfiro, 16.33, 32, 31.91, 49, 48.24 / 10022134, Iago Freitas Dantas de Sousa, 23.47, 36, 51.47, 59, 74.94 / 10031852, Iagrid Maria Alves dos Santos Pinheiro, 17.35, 33, 26.76, 47, 44.11 / 10043744, Iara Moraes Filgueira Pachioni, 21.43, 35, 35.00, 51, 56.43 / 10022490, Inalda Uchoa de Macedo Neta, 15.31, 25, 22.65, 39, 37.96 / 10039654, Inez Karine de Meneses Caldas, 10.20, 29, 36.03, 50, 46.23 / 10034499, Ingrid Gomes do Bomfim, 23.47, 36, 32.94, 50, 56.41 / 10018129, Ingrid Raphaelle Rolim Gomes, 22.45, 34, 32.94, 44, 55.39 / 10007891, Isabel Cristina Martins Santos, 24.49, 33, 32.94, 48, 57.43 / 10041177, Isabel Cristina Oliveira Palmeira, 15.31, 29, 27.79, 45, 43.10 / 10016136, Isabela Priscila Leal Lopes, 14.29, 23, 38.38, 54, 62.67 / 10040391, Isabella Barbosa Marques de Almeida, 21.43, 33, 25.74, 43, 47.17 / 10035555, Isabella Christina Carvalho de Lima, 19.39, 34, 39.12, 53, 58.51 / 10015554, Isadora Veiga de Assuncao, 23.47, 30, 52.50, 58, 75.97 / 10037480, Isis Jessica Cirilo Silva do Amaral, 17.35, 33, 28.82, 48, 46.17 / 10000080, Isis Roberta Rodrigues de Amorim, 15.31, 32, 24.71, 46, 40.02 / 10010569, Islainy Talitha Ferreira da Silva, 25.51, 37, 45.29, 56, 70.80 / 10014130, Islene de Jesus Brito Pires, 29.59, 37, 32.94, 47, 62.53 / 10026382, Isley Estefane Nunes da Silva Oliveira, 18.37, 33, 43.24, 54, 61.61 / 10009218, Ismarbete da Silva, 14.29, 31, 33.97, 49, 48.26 / 10027104, Israel Jairo Santos, 11.22, 26, 33.97, 47, 45.19 / 10033825, Israel Lima de Luna Freire, 24.49, 26, 40.15, 41, 64.64 / 10036003, Isys Danielle de Mello Santos, 15.31, 27, 35.00, 47, 50.31 / 10035008, Itala Cleane Farias Silva, 23.47, 36, 45.29, 56, 68.76 / 10027877, Italo Souza Ferreira, 14.29, 17, 45.29, 50, 59.58 / 10032855, Ivan Farias Barr eto, 29.59, 35, 42.21, 48, 71.80 / 10001511, Ivaneide Marques dos Santos, 19.39, 32, 28.82, 43, 48.21 / 10031966, Ivanize Maria Guimaraes, 17.35, 33, 37.06, 52, 54.41 / 10033615, Ivo Florentino Silva Santos, 17.35, 29, 60.74, 63, 78.09 / 10023718, Izabelly Cristiny Machado de Lima, 19.39, 31, 23.68, 43, 43.07 / 10017794, Jacielly de Souza Almeida, 17.35, 22, 27.79, 30, 45.14 / 10016542, Jaciely Cataline Verissimo da Silva, 17.35, 33, 24.71, 46, 42.06 / 10003988, Jackson Gil de Siqueira Silva, 13.27, 31, 36.03, 51, 49.30 / 10033481, Jacqueline Alves da Cruz, 15.31, 32, 35.00, 51, 50.31 / 10020644, Jacqueline da Silva Gomes, 18.37, 28, 31.91, 45, 50.28 / 10041072, Jacqueline Lima Magalhães, 20.41, 30, 28.82, 44, 49.23 / 10012023, Jacqueline Regia Freire Barros, 18.37, 23, 39.12, 46, 57.49 / 10000968, Jádriel da Silva, 17.35, 25, 39.12, 46, 56.47 / 10035756, Jádrielma Lima Barros, 14.29, 31, 28.82, 48, 43.11 / 10035917, Jadson Araujo de Souza, 25.51, 36, 22.65, 44, 48.16 / 10038336, Jaldilene de Lima Dantas, 17.35, 24, 41.18, 48, 58.53 / 10005486, Jalison Feijo Leite, 19.39, 33, 39.12, 51, 58.51 / 10001599, Jamilli Araujo Rocha, 17.35, 33, 2.67, 47, 44.11 / 10010026, Jamilyne Araujo Medeiros, 16.33, 26, 48.38, 54, 64.71 / 10007567, Janaina Freitas Nery, 17.35, 33, 47.35, 57, 64.70 / 10019043, Janaina Mendonca de Araujo, 15.31, 26, 22.65, 36, 37.96 / 10031106, Janayna Karlla Gomes da Silva, 19.39, 34, 43.24, 55, 62.63 / 10020287, Jane Rouse Gomes da Silva Correia, 11.22, 30, 28.82, 48, 40.04 / 10015576, Janiel Cavalcante Pinheiro, 21.43, 34, 46.32, 56, 67.75 / 10037970, Janine Ferro Lobo, 17.35, 33, 24.71, 46, 42.06 / 10008791, Janine Medeiros Nobre, 13.27, 27, 26.76, 40, 40.03 / 10017589, Jannyne Maria dos Santos Guimaraes, 13.27, 31, 28.82, 48, 42.09 / 10025485, Jaqueline Cavalcante da Silva, 13.27, 31, 45.29, 56, 58.56 / 10036300, Jaqueline Cavakanti do Nascimento, 18.37, 29, 23.68, 42, 42.05 / 10015664, Jaqueline Maria dos Santos Lins Fernandes, 16.33, 32, 24.71, 46, 41.04 / 10010071, Jaqueline Rodrigues Pereira, 25.51, 33, 43.24, 51, 68.75 / 10027347, Jeane Mayara Martins Costa, 21.43, 34, 37.06, 52, 58.49 / 10031197, Jeferson Fernandes da Silva Melo, 12.24, 28, 35.00, 46, 47.24 / 10013275, Jeferson Santos da Silva, 15.31, 30, 49.41, 58, 64.72 / 10028010, Jefferson Bernardo Silva Santos, 19.39, 30, 42.21, 49, 61.60 / 10020557, Jennifer Bruna dos Santos Vieira, 11.22, 30, 32.94, 50, 44.16 / 10026062, Jennifer Thyse da Silva Farias, 12.24, 30, 38.09, 48, 50.33 / 10040332, Jessica Caroline Sabino Pimentel, 17.35, 33, 28.82, 48, 46.17 / 10037808, Jessica da Silva Salu, 27.55, 32, 52.50, 56, 80.05 / 10007215, Jessica dos Santos Nascimento, 15.31, 28, 38.09, 52, 53.40 / 10029854, Jessica Lais Ferreira Gomes, 17.35, 28, 21.62, 41, 38.97 / 10023784, Jessica Maria de Oliveira Silva, 20.41, 33, 48.38, 56, 68.79 / 10009066, Jessica Prazeres Ballesteros Moura, 17.35, 31, 53.53, 58, 70.88 / 10033514, Jessica Sinara de Freitas Nemesio, 19.39, 33, 42.21, 53, 61.60 / 10009133, Jessyca Bezerra Feijo Pereira, 19.39, 34, 32.94, 50, 52.33 / 10020183, Jessyca Stefany Toledo Born dos Santos, 15.31, 32, 31.91, 49, 47.22 / 10019761, Jhessyka Thaina Simoes Lopes, 16.33, 29, 36.03, 46, 52.36 / 10041828, Joana Mikayla Ferreira da Silva, 13.27, 31, 32.94, 50, 46.21 / 10027439, Joana de Angelis Oliveira de Lima, 16.33, 27, 27.79, 39, 44.12 / 10027109, Joanne Valdenia Erenikdes Barbosa, 10.20, 22, 31.91, 38, 42.11 / 10024089, Joao Paulo Paes de Araujo Silva, 21.43, 30, 45.29, 53, 66.72 / 10005573, Joao Victor Alves de Miranda Delmiro, 23.47, 33, 39.12, 47, 62.59 / 10015916, Joao Victor Pessanha Ferreira, 14.29, 29, 40.15, 52, 54.44 / 10012929, Jocielma Ferreira da Silva, 18.37, 32, 36.03, 48, 54.40 / 10003360, Joelma Correia de Sena, 18.37, 25, 28.82, 39, 47.19 / 10016314, Johnny Bruno Mota de Melo, 20.41, 31, 35.00, 51, 55.41 / 10002224, Joice de Lima Silva, 12.24, 28, 46.32, 55, 58.56 / 10003559, Jose Adilson Pereira Barbosa, 20.41, 33, 38.09, 48, 58.50 / 10034204, Jose Dilmo dos Santos, 21.43, 31, 31.91, 47, 53.34 / 10028353, Jose Francisco dos Santos Junior, 11.22, 30, 26.76, 47, 37.98 / 10021472, Jose Gemesson dos Santos Galvao, 14.29, 31, 29.85, 48, 44.14 / 10028618, Jose Ivaldo Lima Junior, 21.43, 35, 37.06, 52, 58.49 / 10041925, Jose Matheus Galindo Barbosa, 27.55, 38, 37.06, 52, 64.61 / 10029360, Jose Michell Lins de Melo, 16.33, 29, 27.79, 41, 44.12 / 10019504, Jose Renato Silva Pereira, 12.24, 29, 43.24, 54, 55.48 / 10035279, Jose Talvanes Ramalho Ferreira Filho, 19.39, 34, 32.94, 50, 52.33 / 10032063, Josenilda Reis Emidio, 18.37, 31, 32.94, 48, 51.31 / 10034421, Josileide Arvalho dos Santos, 15.31, 32, 24.71, 46, 40.02 / 10021927, Josimeire Barbosa Silva, 16.33, 31, 24.71, 43, 41.04 / 10011500, Josineide do Nascimento Goncalves, 11.22, 30, 30.88, 49, 42.10 / 10000534, Josivaldo dos Santos Cassiano, 27.55, 38, 41.18, 54, 68.73 / 10020010, Joyce Brigida Almeida Silva, 21.43, 35, 51.47, 59, 72.90 / 10043498, Joyce Luana Lacerda da Silva, 23.47, 33, 38.09, 52, 61.56 / 10002367, Juciane de Holanda Santos, 13.27, 26, 25.74, 38, 39.01 / 10010296, Juciany Karoline Soares de Azevezevedo, 17.35, 33, 29.85, 48, 47.20 / 10025065, Julia Beatriz Marinho de Melo Ferreira, 15.31, 32, 28.82, 48, 44.13 / 10018277, Julia Estefane da Silva Santos, 13.27, 31, 23.68, 45, 36.95 / 10002463, Julia Karolyne Santos de Lira, 13.27, 30, 30.88, 49, 44.15 / 10012397, Julia Marcelly Santos da Silva, 29.59, 36, 44.26, 52, 73.85 / 10025460, Julia Mariana Santos Solano, 28.57, 34, 45.29, 50, 73.86 / 10030284, Julia Nogueira de Barros, 20.41, 29, 36.03, 43, 56.44 / 10024329, Julia Regina Falcao de Lima, 19.39, 29, 38.09, 44, 57.48 / 10026986, Juliana Borges de Oliveira, 24.49, 33, 35.00, 49, 59.49 / 10026817, Juliana Carla de Moura, 19.39, 28, 27.79, 40, 47.18 / 10012070, Juliana Cavalcante Martiniano, 24.49, 35, 28.82, 48, 53.31 / 10019568, Juliana Correia da Silva, 24.49, 33, 26.76, 39, 51.25 / 10038004, Juliana Cunha Ribeiro de Assis, 11.22, 28, 36.03, 50, 47.25 / 10002320, Juliana Gomes Yabe, 15.31, 32, 28.82, 48, 44.13 / 10029168, Juliana Kelle dos Santos, 23.47, 36, 30.88, 49, 54.35 / 10034197, Juliana Ramos Franco, 14.29, 22, 33.97, 44, 48.26 / 10040682, Juliana Santos Oliveira, 29.59, 37, 48.38, 55, 77.97 / 10012717, Juliana Soares Laudelino, 15.31, 32, 26.76, 47, 42.07 / 10012115, Juliana Vasconcelos Pereira, 15.31, 32, 35.00, 51, 50.31 / 10001690, Juliane Bento da Silva, 23.47, 36, 28.82, 48, 52.29 / 10033129, Juliany Kelly Moura da Silva, 10.20, 27, 35.00, 50, 45.20 / 10034754, Julice Karoline Placido de Melo Vasconcelos, 13.27, 31, 39.12, 53, 52.39 / 10009582, Julio Cezar Albuquerque da Costa, 13.27, 30, 46.32, 56, 59.59 / 10004548, Julliana Mylader Bezerra dos Santos, 17.35, 33, 41.18, 54, 58.53 / 10035307, Julliana Torres dos Santos, 19.39, 34, 37.06, 52, 56.45 / 10036351, Jullyana Tenorio Braga, 29.59, 39, 28.82, 48, 58.41 / 10015076, Julyanna de Melo Ribeiro, 16.33, 22, 33.97, 41, 50.30 / 10035192, Kalena Ellen dos Santos Ferraz, 17.35, 29, 43.24, 53, 60.59 / 10034794, Kaliano Marcio de Queiroz Costa, 15.31, 25, 38.09, 48, 53.40 / 10000169, Kaline Thiatiana Ribeiro de Melo Costa, 25.51, 36, 53.53, 60, 79.04 / 10021079, Kamilla Rebecca Ribeiro Monteiro, 23.47, 30, 35.00, 48, 58.47 / 10031649, Kananda Dantas Ferreira Tenorio, 18.37, 30, 24.71, 40, 43.08 / 10022015, Karen Nicoli Alves Lima, 20.41, 32, 21.62, 40, 42.03 / 10030200, Karine Gabriella Sandes de Araujo, 19.39, 29, 32.94, 42, 52.33 / 10028311, Karla Aryanee Santos da Silva, 13.27, 28, 26.76, 46, 40.03 / 10008909, Karla Katiuscia Vieira Freire Ferreira, 21.43, 32, 41.18, 49, 62.61 / 10010582, Karla Silva Pereira da Costa, 15.31, 32, 28.82, 48, 44.13 / 10025151, Karla Thianna Lola da Silva, 17.35, 30, 48.38, 57, 65.73 / 10020649, Karlla Karolyne Melo Idalino, 22.45, 34, 28.82, 47, 51.27 / 10003967, Karlla Vanessa Santos de Jesus, 10.20, 24, 35.00, 47, 45.20 / 10021549, Karolina Cavalcante Melo, 17.35, 31, 36.03, 51, 53.38 / 10011508, Karolayne Santana Barros, 14.29, 30, 26.76, 45, 41.05 / 10038041, Karthalliane de Souza Medeiros, 13.27, 31, 32.94, 50, 46.21 / 10026571, Kassia Dyjeane Leal Felix, 23.47, 36, 43.24, 55, 66.71 / 10023255, Katarina de Lima Fernandes, 21.43, 35, 51.47, 59, 72.90 / 10043668, Kathia Cristina de Souza Lessa, 13.27, 31, 24.71, 46, 37.98 / 10006872, Kathleen Caroline de Lima Carlos, 23.47, 30, 40.15, 51, 63.62 / 10005625, Katia Alves Monteiro, 11.22, 30, 40.15, 53, 51.37 / 10037019, Katia Maria da Silva, 16.33, 30, 30.88, 44, 47.21 / 10030306, Katiane dos Santos Costa, 24.49, 29, 39.12, 46, 63.61 / 10036793, Katianne da Hora Moreira, 15.31, 28, 21.62, 42, 36.93 / 10030351, Katiuscia Karine Martins da Silva, 13.27, 31, 32.94, 50, 46.21 / 10028194, Katya Lenize Laurindo da Silva, 20.41, 31, 23.68, 39, 44.09 / 10007631, Kayque Matheus, 21.43, 32, 27.79, 44, 49.22 / 10033359, Kecianny da Silva Barros, 20.41, 29, 36.03, 43, 56.44 / 10018246, Kedmah Carvalho Alves Nicacio, 21.43, 29, 41.18, 47, 62.61 / 10039200, Kelcy Mary Ferreira Pereira, 18.37, 30, 29.85, 46, 48.22 / 10025017, Kelly Anne Marques da Silva, 13.27, 31, 32.94, 50, 46.21 / 10034094, Kelly Oliveira de Santana Vasconcelos, 11.22, 23, 26.76, 35, 37.98 / 10010836, Kellynne Pereira Santos, 27.55, 35, 37.06, 51, 64.61 / 10031121, Kenedy Anderson da Silva, 11.22, 30, 39.12, 53, 50.34 / 10042865, Kevin Andrade Santos, 21.43, 35, 41.18, 54, 62.61 / 10003313, Keylla Patricia da Silva Cavalcante, 15.31, 26, 31.91, 45, 47.22 / 10030497, Keylla Lopes da Silva, 15.31, 30, 39.12, 53, 54.43 / 10004484, Klenia Alves da Silva, 29.59, 39, 45.29, 56, 74.88 / 10029120, Klesiana Barros Tenorio, 10.20, 20, 30.88, 42, 41.08 / 10020894, Kliciany Thais Freitas

Martins, 20.41, 30, 36.03, 45, 56.44 / 10040322, Klyne Thatcher Alexandre, 17.35, 32, 36.03, 51, 53.38 / 10025722, Krisna Regina de Amorim Rocha, 20.41, 31, 44.26, 52, 64.67 / 10001505, Kyvia Kelly de Amorim Vieira Macedo, 26.53, 34, 37.06, 49, 63.59 / 10023444, Lailson Santos de Souza, 17.35, 33, 39.12, 53, 56.47 / 10028552, Laisse Rafaela Arruda, 27.55, 34, 37.06, 49, 64.61 / 10036850, Lanna Maria Vieira da Graca Silva, 31.63, 40, 53.53, 60, 85.16 / 10001920, Larissa Ariane Lima do Nascimento, 17.35, 25, 45.29, 55, 62.64 / 10009539, Larissa Barros Xavier, 23.47, 30, 38.09, 48, 61.56 / 10041584, Larissa Cavalcanti de Omena, 31.63, 40, 41.18, 54, 72.81 / 10015090, Larissa Christine Oliveira Ribeiro, 23.47, 36, 35.00, 51, 58.47 / 10009785, Larissa Lourenco da Silva, 19.39, 27, 49.41, 54, 68.80 / 10025930, Larissa Lousane Vilela Motta, 12.24, 28, 24.71, 40, 36.95 / 10009069, Larissa Rayane Tavares Azevedo, 11.22, 30, 39.12, 53, 50.34 / 10039184, Larissa Santana de Carvalho, 13.27, 31, 30.88, 49, 44.15 / 10039456, Larissa Maria Santos de Aquino, 12.24, 28, 31.91, 46, 44.15 / 10018303, Larissa Rhavanne Silva Conceicao, 15.31, 32, 43.24, 55, 58.55 / 10040684, Laudiane Rodrigues da Silva, 20.41, 33, 32.94, 45, 53.35 / 10001362, Laura Ferreira da Silva Soto, 16.33, 29, 26.76, 38, 43.09 / 10004383, Laura Maria Ferro Pereira, 34.69, 39, 42.21, 50, 76.90 / 10003141, Lavinia Caroline de Oliveira Lins Lira, 15.31, 32, 43.24, 55, 58.55 / 10029972, Layane Emilia Costa Martins Prudencio, 15.31, 23, 29.85, 46, 45.16 / 10036517, Layse Maria dos Santos Ferreira, 18.37, 26, 33.97, 47, 52.34 / 10019339, Lazara Mayza Rocha Lima, 12.24, 22, 35.00, 43, 47.24 / 10008467, Lea Dayany Nascimento dos Santos, 18.37, 28, 30.88, 45, 49.25 / 10028002, Leilane Cristina Lira, 19.39, 34, 21.62, 44, 41.01 / 10004206, Leilane Pereira dos Santos, 13.27, 26, 32.94, 42, 46.21 / 10038672, Leilyanne de Oliveira Soares Gama, 14.29, 25, 36.03, 51, 50.32 / 10040667, Leonardo Augusto de Lima Vasconcelos, 17.35, 28, 32.94, 48, 50.29 / 10025466, Leticia Emelly Silva Bezerra, 21.43, 35, 23.68, 43, 45.11 / 10038864, Leydjane Nunes Carvalho, 25.51, 37, 41.18, 54, 66.69 / 10001966, Leylaine Cavalcante da Fonseca, 11.22, 30, 28.82, 48, 40.04 / 10017768, Lianderson Barbosa dos Santos, 14.29, 28, 32.94, 48, 47.23 / 10043186, Libania Melo de Oliveira, 13.27, 31, 39.12, 53, 52.39 / 10040875, Licia Patricia Prado da Silva, 17.35, 33, 24.71, 46, 42.06 / 10008087, Lidia Micaely Ferreira da Silva Moraes, 20.41, 30, 42.21, 50, 62.62 / 10005462, Lidiane Roberta Silva Souza, 16.33, 32, 30.88, 48, 47.21 / 10020336, Lilian Beatriz Silva Rodrigues, 20.41, 31, 30.88, 44, 51.29 / 10012012, Lilian Bortnik Machado Dias, 15.31, 32, 43.24, 55, 58.55 / 10006341, Liliana de Melo Machado Behar, 13.27, 31, 35.00, 51, 48.27 / 10015062, Liliana de Sena Lucio, 14.29, 26, 33.97, 44, 48.26 / 10028053, Liliane Lima de Souza, 27.55, 31, 43.24, 49, 70.79 / 10000391, Liliane Santos Pereira Silva, 11.22, 30, 37.06, 52, 48.28 / 10009607, Lino Jose da Silva, 17.35, 29, 35.00, 44, 52.35 / 10027911, Livia Bertoldo de Viveiros Candido, 11.22, 30, 28.82, 48, 40.04 / 10019393, Livia dos Santos Guilherme, 15.31, 25, 29.85, 45, 45.16 / 10026112, Livia Medeiros Ramos da Silva, 19.39, 34, 47.35, 57, 66.74 / 10010817, Livia Teixeira Canuto Cavalcante, 32.65, 38, 38.09, 45, 70.74 / 10032318, Livia Vieira de Melo, 21.43, 34, 49.41, 55, 70.84 / 10023456, Lizziane Costa de Melo, 23.47, 26, 29.85, 32, 53.32 / 10016023, Lorena de Melo Barbosa, 22.45, 27, 33.97, 45, 56.42 / 10017624, Lorena de Novaes Barros Cavalcante, 19.39, 34, 43.24, 55, 62.63 / 10012256, Luana Alves de Barros, 17.35, 33, 28.82, 48, 46.17 / 10027321, Luana Cristine Cruz Pereira, 21.43, 30, 40.15, 51, 61.58 / 10002672, Luana Ferreira de Almeida, 10.20, 27, 45.29, 54, 55.49 / 10002877, Luana Ferreira Honorato, 21.43, 33, 30.88, 45, 52.31 / 10033441, Luana Karla Santos Lopes, 10.20, 24, 33.97, 43, 44.17 / 10028119, Luana Ramos Sena, 22.45, 33, 42.21, 50, 64.66 / 10031894, Luana Renata da Silva, 23.47, 30, 37.06, 48, 60.53 / 10013244, Luana Santana Santos, 31.63, 36, 49.41, 56, 81.04 / 10032516, Luany da Silva Torres, 27.55, 37, 41.18, 54, 68.73 / 10032465, Lucas Argolo Lobo Alves, 13.27, 27, 28.82, 48, 42.09 / 10022242, Lucas Emanuel Lessa Brandao, 21.43, 31, 48.38, 57, 69.81 / 10023914, Lucas Emmanuel do Nascimento Soares, 18.37, 27, 42.21, 52, 60.58 / 10008013, Lucas Geovane Ribeiro dos Santos, 17.35, 29, 29.85, 47, 47.20 / 10015842, Lucas Kemuel dos Santos Silva, 11.22, 30, 26.76, 47, 37.98 / 10038147, Lucas Magno dos Santos, 23.47, 36, 39.12, 53, 62.59 / 10040764, Lucas Mathheus dos Santos Amaral, 17.35, 33, 35.00, 51, 52.35 / 10002009, Lucas Rodrigues Santos, 17.35, 25, 36.03, 45, 53.38 / 10035861, Lucia Vanda Silva, 13.27, 31, 30.88, 49, 44.15 / 10022729, Luciana Batista Cardoso de Almeida, 16.33, 31, 27.79, 45, 44.12 / 10007358, Luciana Cavalcante Barbosa Costa, 15.31, 28, 39.12, 49, 54.43 / 10032860, Luciana da Silva Santos, 15.31, 27, 36.03, 47, 51.34 / 10011728, Luciana Oliveira de Carvalho, 13.27, 31, 41.18, 54, 54.45 / 10039064, Luciana Suelly Barros Cavalcante, 24.49, 33, 44.26, 52, 68.75 / 10017474, Luciene Araujo Silva, 11.22, 20, 29.85, 34, 41.07 / 10012072, Luciene da Silva Cavalcante, 18.37, 27, 31.91, 46, 50.28 / 10033365, Lucileia Poliana de Amorim Moraes, 19.39, 28, 25.74, 39, 45.13 / 10027847, Lucilene Ferreira Lins, 18.37, 33, 36.03, 49, 54.40 / 10008651, Lucio Rogério Domingos da Silva, 25.51, 37, 30.88, 49, 56.39 / 10026341, Lucycedja Cavalcante de Santana, 11.22, 29, 28.82, 47, 40.04 / 10015755, Ludmila Gonçalves Leite, 13.27, 31, 42.21, 54, 55.48 / 10032522, Ludmila Lins dos Anjos, 10.20, 28, 33.97, 48, 44.17 / 10042497, Ludmyla Rosalie Alves de Lemos, 24.49, 36, 28.82, 46, 53.31 / 10039121, Luisa Macedo Cavalcante, 15.31, 29, 43.24, 54, 58.55 / 10002587, Luiz Alberto Santos de Albuquerque, 20.41, 30, 32.94, 47, 53.35 / 10020900, Luiz Eduardo da Silva, 12.24, 20, 29.85, 42, 42.09 / 10036747, Luiz Fabio de Siqueira Cavalcanti, 15.31, 28, 33.97, 45, 49.28 / 10024812, Luiz Raphael de Melo Tavares, 29.59, 37, 60.74, 63, 90.33 / 10011790, Luiza Clara Reis Lopes, 23.47, 31, 35.00, 45, 58.47 / 10014272, Luiza Larissa de Aguiar Santos, 15.31, 32, 28.82, 48, 44.13 / 10035614, Luzia Mirely Silva de Araujo, 17.35, 32, 28.82, 47, 46.17 / 10010469, Lyllian Teles Lopes Costa, 20.41, 30, 39.12, 49, 59.53 / 10022948, Lysia Maria dos Santos Pinto, 17.35, 28, 22.65, 34, 40.00 / 10034786, Magda Maria Cortez Rocha, 32.65, 38, 50.44, 55, 83.09 / 10039379, Maira Conceicao dos Santos Lino, 11.22, 30, 37.06, 52, 48.28 / 10013726, Maira Ellen Santos Brito, 19.39, 34, 30.88, 49, 50.27 / 10018512, Maira Nobre Coelho, 11.22, 30, 30.88, 49, 42.10 / 10031721, Maisa Joventino dos Santos, 21.43, 28, 38.09, 46, 59.52 / 10037560, Maisa Valeria Valenca de Souza Goes, 26.53, 37, 48.38, 57, 74.91 / 10000290, Manoel Eduardo Medeiros Chaves Costa, 37.76, 43, 61.76, 64, 99.52 / 10012091, Manuela Beatriz Costa de Moraes, 19.39, 34, 38.09, 52, 57.48 / 10036042, Manuela Rodrigues Alves, 11.22, 26, 35.00, 47, 46.22 / 10009045, Manuella Lira Canuto, 36.73, 40, 40.15, 50, 76.88 / 10028290, Marcela Aparecida Souza Ribeiro, 18.37, 31, 41.18, 52, 59.55 / 10036714, Marcela Braz da Silva, 25.51, 28, 35.00, 42, 60.51 / 10003704, Marcelada Silva Lima, 22.45, 29, 40.15, 46, 62.60 / 10035707, Marcele Christine Cavalcante Cabral, 23.47, 31, 44.26, 53, 67.73 / 10011944, Marcele Maria de Castro Apratto Tenorio, 17.35, 33, 24.71, 46, 42.06 / 10026743, Marcella do Carmo Santos, 19.39, 32, 36.03, 48, 55.42 / 10025278, Marcella Paiva de Albuquerque, 23.47, 36, 28.82, 48, 52.29 / 10032641, Marcelly Alpiano Rocha, 12.24, 27, 42.21, 50, 54.45 / 10026297, Marcia Adriana Costa dos Santos, 20.41, 29, 23.68, 40, 44.09 / 10020573, Marcia Cristina Buarque de Araujo, 21.43, 35, 39.12, 53, 60.55 / 10013808, Marcia Cristina da Silva Guedes, 11.22, 23, 27.79, 37, 39.01 / 10028962, Marcia Rafaela Ferreira de Mendonca e Maia, 21.43, 35, 43.24, 55, 64.67 / 10006610, Marcikele da Silva Nascimento, 29.59, 37, 46.32, 56, 75.91 / 10035668, Marcileia Teixeira de Assuncao, 15.31, 26, 23.68, 43, 38.99 / 10025335, Marcio Davi Dutra, 28.57, 35, 45.29, 56, 73.86 / 10003722, Marcos Antonio Soares Matos, 19.39, 34, 41.18, 54, 60.57 / 10001983, Margarette Cavalcante Mendes, 13.27, 31, 26.76, 47, 40.03 / 10021393, Maria Aline da Silva, 14.29, 25, 31.91, 41, 46.20 / 10008991, Maria Ana Sebastiao de Oliveira, 26.53, 36, 43.24, 53, 69.77 / 10019144, Maria Aparecida da Fonseca Silva, 18.37, 25, 32.94, 40, 51.31 / 10023228, Maria Auxiliadora Doria de Carvalho, 22.45, 26, 35.00, 39, 57.45 / 10009619, Maria Beatriz Moraes Moreira, 16.33, 27, 32.94, 46, 49.27 / 10027827, Maria Caroline Rocha Cordeiro, 17.35, 28, 43.24, 50, 60.59 / 10001300, Maria Clara Barbosa de Albuquerque, 26.53, 36, 47.35, 57, 73.88 / 10016005, Maria Clara Bezerra de Sousa, 15.31, 32, 30.88, 49, 46.19 / 10000102, Maria Clara Rodrigues Amaral, 17.35, 30, 57.65, 62, 75.00 / 10000068, Maria Claudete Pacheco dos Santos, 11.22, 30, 29.85, 48, 41.07 / 10041491, Maria Cleide Vicente da Silva, 14.29, 29, 35.00, 48, 49.29 / 10025931, Maria Daniella dos Santos, 23.47, 28, 28.82, 47, 52.29 / 10021080, Maria das Gracas Nunes Rozalino, 19.39, 34, 39.12, 53, 58.51 / 10027887, Maria das Gracas Santana Ferreira Farias, 19.39, 34, 24.71, 46, 44.10 / 10007318, Maria de Fatima Soares Costa, 24.49, 33, 49.41, 55, 73.90 / 10022790, Maria de Fatima Vieira dos Santos, 12.24, 22, 32.94, 42, 45.18 / 10011348, Maria do Socorro Magalhaes Alves, 29.59, 36, 38.09, 47, 67.68 / 10034015, Maria Edislanhe Lima de Souza, 19.39, 32, 45.29, 52, 64.68 / 10025318, Maria Eduarda Silva Xavier, 17.35, 30, 26.74, 44, 44.11 / 10020378, Maria Eduarda Soares dos Santos, 16.33, 29, 24.71, 43, 41.04 / 10019791, Maria Eliene Pereira, 13.27, 31, 28.82, 47, 42.09 / 10011690, Maria Emanueli Ferreira Lima, 19.39, 30, 43.24, 53, 62.63 / 10005348, Maria Evelyn Vasconcelos Toledo, 15.31, 32, 37.06, 52, 52.37 / 10004603, Maria Fernanda Marinho da Silva, 33.67, 41, 33.97, 50, 67.64 / 10020665, Maria Genielly Januario Rocha, 25.51, 32, 24.71, 37, 50.22 / 10003833, Maria Heloisa de Lima Belo, 11.22, 30, 43.24, 55, 54.46 / 10004613, Maria Isabel Ferreira Silva, 13.27, 30, 25.74, 45, 39.01 / 10025063, Maria Isabel Monteiro Feitosa Brito, 22.45, 34, 28.82, 48, 51.27 / 10029089, Maria Janiele Oliveira Araujo, 11.22, 30, 35.00, 51, 46.22 / 10036231, Maria Jeanne da Silva, 13.27, 22, 41.18, 53, 54.45 / 10029248, Maria Joselma da Silva Franca, 14.29, 24, 35.00, 43, 49.29 / 10022476, Maria Karoline Ferreira dos Santos Duarte, 27.55, 35, 24.71, 38, 52.26 / 10011880, Maria Keliane de Souza Santos, 13.27, 27, 24.71, 46, 37.98 / 10024511, Maria Larissa Barbosa da Silva, 15.31, 32, 45.29, 56, 60.60 / 10019980, Maria Laura Barros da Rocha, 21.43, 33, 37.06, 50, 58.49 / 10040291, Maria Laura Medeiros Bleinroth, 22.45, 33, 30.88, 45, 53.33 / 10014408, Maria Leticia Barboza Sandes, 14.29, 31, 31.91, 48, 46.20 / 10042014, Maria Luana Alves da Silva, 12.24, 25, 27.79, 40, 40.03 / 10021897, Maria Lucia da Silva Pereira, 15.31, 31, 36.03, 49, 51.34 / 10003402, Maria Margarida Gonçalves Diniz, 19.39, 32, 48.38, 54, 67.77 / 10012749, Maria Patricia de Brito Soares, 21.43, 35, 43.24, 55, 64.67 / 10021841, Maria Rafaela Martins Vieira, 15.31, 23, 32.94, 39, 48.25 / 10002565, Maria Sandra dos Santos, 19.39, 34, 39.12, 53, 58.51 / 10043016, Maria Suzane Almeida Branco Silva, 16.33, 31, 44.26, 54, 60.59 / 10000307, Maria Vitoria Silva Correia, 15.31, 32, 22.65, 45, 37.96 / 10005774, Maria Wedja de Almeida Silva, 27.55, 38, 26.76, 47, 54.31 / 10038218, Marialice de Oliveira Santos Silva, 23.47, 33, 40.15, 51, 63.62 / 10014661, Mariana de Almeida Andrade, 23.47, 30, 29.85, 42, 53.32 / 10010599, Mariana de Arruda Soares, 13.27, 31, 49.41, 58, 62.68 / 10028036, Mariana de Farias Barbosa Cavalcante, 15.31, 32, 37.06, 52, 52.37 / 10012199, Mariana Miranda Dias, 19.39, 34, 41.18, 54, 60.57 / 10016353, Mariana Roberta da Silva, 18.37, 33, 39.12, 53, 57.49 / 10008222, Mariana Yezzi de Araujo, 24.49, 35, 41.18, 52, 65.67 / 10019278, Mariana Almeida Rodrigues de Souza, 11.22, 29, 36.03, 51, 47.25 / 10024005, Mariane Monteiro Cavalcante, 15.31, 28, 40.15, 52, 55.46 / 10015862, Marian na Ribeiro Guimaraes, 14.29, 30, 35.00, 47, 49.29 / 10006494, Marianne Lemos Costa, 20.41, 32, 46.32, 56, 66.73 / 10026824, Marilia Aparecida Santos da Paz, 22.45, 27, 40.15, 49, 62.60 / 10009517, Marilia Cerqueira Pereira, 10.20, 21, 40.15, 44, 50.35 / 10021060, Marilia Cordeiro de Melo Araujo, 10.20, 28, 30.88, 49, 41.08 / 10017600, Marina Brandao da Rocha, 20.41, 29, 24.71, 34, 45.12 / 10028256, Marina de Oliveira Rosa, 17.35, 33, 39.12, 53, 56.47 / 10002356, Marina Freire Nunes Cerqueira, 12.24, 28, 33.97, 47, 46.21 / 10003657, Marina Gabriela de Oliveira Duarte Melro, 25.51, 31, 50.44, 52, 75.95 / 10020479, Marina Silvestre Barbosa, 24.49, 31, 46.32, 52, 70.81 / 10035840, Marinice Silva de Farias, 14.29, 28, 33.97, 45, 48.26 / 10017018, Marina Beltrao Azevedo de Menezes Marques, 16.33, 20, 21.62, 27, 37.95 / 10002968, Mario Aguiar da Silva, 23.47, 36, 24.71, 46, 48.18 / 10010315, Mari Soares Barbosa, 25.51, 37, 47.35, 57, 72.86 / 10002640, Marta Pereira da Silva, 19.39, 32, 42.21, 53, 61.60 / 10000364, Martha Barbosa Pereira, 30.61, 33, 49.41, 53, 80.02 / 10025042, Martha Fabiana de Oliveira Carvalho, 13.27, 31, 26.76, 47, 40.03 / 10018389, Mathheus Fernandes dos Santos Pereira, 23.47, 36, 37.06, 52, 60.53 / 10010275, Mauricea da Silva Queiroz Soares, 34.69, 39, 48.38, 54, 83.07 / 10033824, Maurilane Batista dos Santos, 19.39, 34, 35.00, 50, 54.39 / 10022482, Mayana Sergia da Silva Oliveira, 17.35, 33, 28.82, 48, 46.17 / 10021087, Mayara Rafaela Oliveira Barbosa, 18.37, 31, 30.88, 47, 49.25 / 10003543, Mayara Suzy Santana Camelo, 15.31, 28, 49.41, 51, 64.72 / 10016270, Maynara Silva de Araujo, 15.31, 32, 32.94, 50, 48.25 / 10017912, Mayra Farias Moura, 15.31, 32, 32.94, 50, 48.25 / 10015527, Maysa Lanne Vieira Damasceno, 21.43, 32, 52.50, 57, 73.93 / 10030437, Maysa Ranielle Vieira Silva, 17.35, 33, 30.88, 49, 48.23 / 10022869, Micaela Gomes Vieira, 13.27, 31, 30.88, 49, 44.15 / 10002825, Micaelle Mercia da Silva Lima, 14.29, 26, 31.91, 44, 46.20 / 10038594, Michele de Oliveira Leao, 15.31, 32, 22.65, 45, 37.96 / 10019556, Michele Morgana da Silva Souza, 20.41, 33, 49.41, 56, 69.82 / 10042483, Micheline de Gusmao Pereira do Rego Barros, 15.31, 32, 35.00, 51, 50.31 / 10000596, Micheline de Souza dos Santos, 15.31, 25, 28.82, 41, 44.13 / 10043622, Michelle Santos da Silva, 15.31, 31, 37.06, 49, 52.37 / 10026556, Michelle Santos Souza, 11.22, 30, 45.29, 56, 56.51 / 10005232, Michely Carolainy Guerra da Silva, 24.49, 35, 44.26, 55, 68.75 / 10012703, Midian Moreira da Silva, 25.51, 33, 44.26, 51, 69.77 / 10005703, Milca Maely Guedes de Oliveira, 11.22, 30, 39.12, 53, 50.34 / 10017770, Milena Cordeiro Barbosa, 23.47, 30, 30.88, 42, 54.35 / 10027122, Milena de Souza

Kowalski, 10.20, 28, 39, 12, 51, 49.32 / 10000890, Miliane Santos de Oliveira, 13.27, 28, 25, 74, 44, 39.01 / 10026688, Mirella Samara Rocha de Cerqueira, 19.39, 30, 39, 12, 50, 58.51 / 10035253, Moema Santos Moreira da Silva, 23.47, 35, 46, 32, 56, 69.79 / 10043690, Monica Andrea Costa de Lima Vasconcelos, 13.27, 31, 28, 82, 48, 42.09 / 10019112, Monica Celia Damasco, 16.33, 30, 26.76, 47, 43.09 / 10010510, Monica Guimaraes Silva, 22.45, 32, 45.29, 50, 67.74 / 10033349, Monica Ticiania Laranjeiras Gama, 14.29, 31, 42.21, 54, 56.50 / 10011374, Morgana de Medeiros Silva Melo, 27.55, 38, 35.00, 51, 62.55 / 10039808, Morgana Mendonca da Costa, 29.59, 39, 41.18, 54, 70.77 / 10033782, Morgana Rolemberg de Melo, 17.35, 33, 41.18, 54, 58.53 / 10010324, Myrian do Nascimento Lima, 11.22, 30, 36.03, 51, 47.25 / 10009714, Myra Chrystiane Oliveira da Silva, 17.35, 29, 39.12, 48, 56.47 / 10022111, Naoma Gordon Melville, 17.35, 26, 32.94, 50, 50.29 / 10002750, Natalia Almeida de Amorim, 19.39, 33, 21.62, 44, 41.01 / 10040789, Nataly Luana Gomes Silva, 28.57, 33, 45.29, 51, 73.86 / 10023797, Nathalia Bezerra de Siqueira, 24.49, 32, 35.00, 49, 59.49 / 10026916, Nathalia Rolemberg, 21.43, 35, 45.29, 56, 66.72 / 10020214, Nayana Santana Barreto, 31.63, 39, 47.35, 57, 78.98 / 10027096, Nayane Keilla Messias, 26.53, 34, 46.32, 55, 72.85 / 10020198, Neilza dos Santos Ferreira, 11.22, 30, 32.94, 50, 44.16 / 10035301, Neiron Ferreira de Melo, 19.39, 30, 29.85, 44, 49.24 / 10027741, Neyde Oliveira de Barros Falcao, 17.35, 30, 32.94, 47, 50.29 / 10013515, Niclene Gomes de Franca, 21.43, 31, 31.91, 46, 53.34 / 10020982, Nicolly Emanuele Amorim dos Santos, 20.41, 33, 35.00, 51, 55.41 / 10038083, Nikelly Ferreira Santos, 19.39, 34, 23.68, 44, 43.07 / 10021910, Nivea Santos Leopoldino, 10.20, 20, 30.88, 38, 41.08 / 10003346, Nivia Maça dos Santos Silva, 21.43, 31, 35.00, 46, 56.43 / 10038103, Oetsia Vargas Smits, 19.39, 27, 41.18, 52, 60.57 / 10008533, Oniete Carlos Vieira do Nascimento, 16.33, 32, 25.74, 43, 42.07 / 10021428, Otavia Rafaela Brito Bibiano, 11.22, 15, 28.82, 31, 40.04 / 10003505, Otniel da Silva Santos, 13.27, 23, 38.09, 52, 51.36 / 10039924, Pablo Cristiano Rodrigues da Silva, 17.35, 33, 30.88, 49, 48.23 / 10006030, Paloma Gomes dos Santos, 13.27, 28, 25.74, 44, 39.01 / 10020389, Paloma Maciel de Sousa, 10.20, 25, 31.91, 46, 52.11 / 10029722, Pamela Gonchoroski da Silveira, 17.35, 28, 33.97, 50, 51.32 / 10015042, Patricia Buarque da Silva, 31.63, 40, 41.18, 54, 72.81 / 10017610, Patricia Carvalho de Assis, 15.31, 29, 31.91, 42, 47.22 / 10027967, Patricia Goncalves Miranda, 17.35, 33, 33.97, 48, 51.32 / 10033720, Patricia Maria Valente Peixoto dos Santos, 16.33, 31, 25.74, 46, 42.07 / 10015138, Patricia Roberta Brandao de Melo, 11.22, 30, 38.09, 52, 49.31 / 10003628, Paula Helen Santiago Soares, 18.37, 26, 29.85, 37, 48.22 / 10016190, Paula Karynne dos Santos Costa, 14.29, 28, 37.06, 47, 51.35 / 10036104, Pauline Maria Teobaldo de Almeida, 22.45, 32, 38.09, 44, 60.54 / 10022705, Paultyana Aparecida Monteiro da Silva, 15.31, 29, 36.03, 47, 51.34 / 10006249, Paultyne Guimaraes Lopes, 14.29, 22, 26.76, 39, 41.05 / 10029083, Pedro Aleixo Soares, 13.27, 30, 31.91, 49, 45.18 / 10038528, Pedro Cristiano Pinho de Oliveira, 31.63, 40, 43.24, 55, 74.87 / 10042077, Pedro Emmanuel Couto Loureiro de Lima, 17.35, 32, 32.94, 50, 50.29 / 10014086, Pedro Henrique Matias Marques Gomes, 21.43, 31, 37.06, 50, 58.49 / 10040505, Pedro Henrique Reis Divino, 18.37, 28, 45.29, 51, 63.66 / 10039251, Polyana Lima Barros, 14.29, 27, 44.26, 48, 58.55 / 10000082, Priscila Gomes de Oliveira, 21.43, 25, 50.44, 53, 71.87 / 10004423, Priscila Santiago Gomes, 23.47, 36, 26.76, 47, 50.23 / 10005342, Priscilla Freitas Bomfim Amorim, 17.35, 33, 47.35, 57, 64.70 / 10008074, Priscilla Henrique de Amorim Santos, 27.55, 35, 32.94, 48, 60.49 / 10041255, Priscilla Maria Carnauba Los Macedo, 13.27, 30, 31.91, 49, 45.18 / 10033149, Queren Hapuque Santos Lima, 32.65, 40, 45.29, 56, 77.94 / 10018530, Quiteria Paulino de Abreu, 15.31, 32, 22.65, 45, 37.96 / 10002876, Raclas Farias Silva, 19.39, 34, 31.91, 48, 51.30 / 10003915, Rafael Gusmao Alves, 21.43, 35, 30.88, 49, 52.31 / 10021254, Rafael Lima Fernandes, 22.45, 33, 40.15, 50, 62.60 / 10017189, Rafaela Albuquerque de Graça, 13.27, 31, 39.12, 53, 52.39 / 10026115, Rafaela Ferreira de Souza, 13.27, 31, 31.91, 49, 45.18 / 10025705, Rafaela Marsiglia Ferrario Varady, 23.47, 31, 42.21, 53, 65.68 / 10026588, Rafaela Beatriz de Souza, 14.29, 30, 36.03, 48, 50.32 / 10003134, Rafaela de Melo Lima, 12.24, 26, 29.85, 47, 42.09 / 10021890, Raffael Goncalves Motta, 17.35, 31, 35.00, 44, 52.35 / 10009683, Raiana Fernandes dos Santos, 21.43, 35, 42.21, 54, 63.64 / 10043455, Rairys de Brito Silva Carvalho, 16.33, 31, 37.06, 47, 53.39 / 10000921, Raissa Colen Moreno, 18.37, 30, 35.00, 49, 53.37 / 10041849, Raphael Elias Tavares Goes da Silva, 24.49, 30, 36.03, 44, 60.52 / 10034296, Raquel Alves Araujo, 15.31, 26, 24.71, 41, 40.02 / 10001786, Raquel dos Santos Torres, 29.59, 39, 30.88, 49, 60.47 / 10026639, Raquel Lima Pedrosa, 25.51, 31, 39.12, 48, 64.63 / 10030887, Raquel Vieira dos Santos, 11.22, 28, 28.82, 42, 40.04 / 10026668, Raul Santos Brito, 22.45, 32, 32.94, 48, 55.39 / 10021955, Rayane Kelly de Oliveira Silva, 15.31, 32, 32.94, 50, 48.25 / 10007130, Rayanna Isabelly dos Santos Martins, 17.35, 26, 35.00, 46, 52.35 / 10043207, Rayanne Mayra Lopes Chagas, 11.22, 27, 25.74, 45, 36.96 / 10002657, Raylene Ines Messias de Souza, 16.33, 27, 28.82, 47, 45.15 / 10005607, Rebeca Gonzaga Monteiro, 21.43, 35, 35.00, 51, 56.43 / 10037750, Renata Cristina Silva Reis, 25.51, 37, 25.74, 46, 51.25 / 10003007, Renata Estevam da Silva, 18.37, 32, 49.41, 58, 67.78 / 10023902, Renata Laureano da Silva, 10.20, 29, 39.12, 51, 49.32 / 10025505, Renata Leao de Omena Lima, 13.27, 28, 40.15, 53, 53.42 / 10006162, Renata Maria Lourenco Gomes, 17.35, 33, 39.12, 53, 56.47 / 10028756, Renata Oliveira Cruz Alves, 18.37, 30, 38.09, 49, 56.46 / 10029191, Renata Varela Buarque, 24.49, 36, 48.38, 57, 72.87 / 10014768, Rene Campelo Aragao, 12.24, 30, 33.97, 48, 46.21 / 10000702, Rhyana Araujo de Oliveira Santos, 25.51, 37, 39.12, 53, 64.63 / 10025514, Richard Alexandre Nunes, 24.49, 36, 32.94, 49, 57.43 / 10022804, Risolene Nobrega de Alencar, 18.37, 28, 42.21, 50, 60.58 / 10032345, Rita de Cassia Marques Miranda de Moraes, 13.27, 30, 26.76, 42, 40.03 / 10008168, Roberta Caroline da Silva Crispim, 17.35, 28, 36.03, 46, 53.38 / 10023803, Roberto Albuquerque Salsa, 21.43, 34, 40.15, 53, 61.58 / 10018950, Rochelly Carnauba Amorim, 25.51, 36, 37.06, 51, 62.57 / 10026844, Rodolfo Alisson da Silva, 12.24, 28, 28.82, 45, 41.06 / 10001135, Rodrigo Couto de Oliveira, 30.61, 37, 44.26, 52, 74.87 / 10007019, Rodrigo de Albuquerque Lopes Tenorio de Carvalho, 17.35, 33, 38.09, 52, 55.44 / 10043067, Rodrigo Fernandes Moreira Gluck, 16.33, 28, 40.15, 51, 56.48 / 10028998, Rodrigue Tenorio Cavalcante Filho, 17.35, 21, 39.12, 44, 56.47 / 10033809, Rogerio do Santos Conuripe, 21.43, 35, 35.00, 51, 56.43 / 10027855, Romario Soares Capistrano, 17.35, 33, 32.94, 50, 50.29 / 1001761, Rosa Tiberia Monteiro de Oliveira, 13.27, 27, 28.82, 42, 42.09 / 10019744, Rosalva Oliveira Nascimento Pacheco, 15.31, 31, 25.74, 43, 41.05 / 10005564, Rosalvo Henrique Oliveira de Souza, 17.35, 26, 24.71, 39, 42.06 / 10041911, Rosalvo Lopes da Silva Souza, 10.20, 28, 45.29, 55, 55.49 / 10024858, Rosana Lucia Pedrosa Leite, 21.43, 35, 39.12, 53, 60.55 / 10017760, Rosana Souza Alves, 11.22, 28, 32.94, 50, 44.16 / 10003691, Rosangela Jacinto Cabral, 21.43, 35, 30.88, 49, 52.31 / 10040726, Roseane Farias da Silva, 14.29, 21, 31.91, 42, 46.20 / 10024053, Roseane Fortunato Costa, 29.59, 37, 48.38, 55, 77.97 / 10001496, Roseane Soares da Silva, 27.55, 36, 38.09, 52, 65.64 / 10026638, Roseli Nicacio da Silva, 21.43, 30, 28.82, 41, 50.25 / 10007213, Rute Vasconcelos dos Santos, 21.43, 31, 30.88, 42, 52.31 / 10026207, Ruthe Wanessa de Barros Vanderlei Oliveira, 16.33, 29, 33.97, 48, 50.30 / 10008683, Saany Nunes Araujo dos Santos, 17.35, 31, 26.76, 44, 44.11 / 10026853, Sabrina Delfino Lima, 21.43, 34, 28.82, 44, 50.25 / 10016412, Sabrina Pereira Lima Santos, 17.35, 33, 43.24, 55, 60.59 / 10017377, Salvina de Souza Melo, 15.31, 28, 40.15, 53, 55.46 / 10005819, Samantha Nunes Santos, 27.55, 36, 51.47, 59, 79.02 / 10025413, Samara Batista Militao, 16.33, 27, 30.88, 43, 47.21 / 10026009, Samara Carlos de Melo, 35.71, 42, 44.26, 55, 79.97 / 10039509, Samara Emmanuelle da Silva Alves, 18.37, 32, 39.12, 52, 57.49 / 10025131, Samara Jessica Assis de Oliveira, 18.37, 28, 30.88, 39, 49.25 / 10034402, Samarha Santos Silva, 14.29, 22, 29.85, 36, 44.14 / 10037145, Samila Sheila da Silva Gomes, 13.27, 26, 45.29, 54, 58.56 / 10011205, Samira Janaina Lima Wanderley, 19.39, 29, 24.71, 38, 44.10 / 10037578, Sammara Santos Novais, 11.22, 29, 32.94, 50, 44.16 / 10023330, Samya de Araujo Peixoto, 21.43, 34, 33.97, 49, 55.40 / 10022132, Samya Francilene Soares Silva, 19.39, 33, 47.35, 56, 66.74 / 10017953, Sandra da Costa Barros, 16.33, 29, 23.68, 38, 40.01 / 10018934, Sandra Leandra Silva do Nascimento, 21.43, 30, 35.00, 45, 56.43 / 10035210, Sara Angemary Matias Maciel, 13.27, 15, 30.88, 31, 44.15 / 10019861, Sarah Angelica Gomes Sandes, 23.47, 36, 28.82, 48, 52.29 / 10040396, Sarah Danielle Ferreira de Farias, 19.39, 31, 31.91, 45, 51.30 / 10005856, Sarah Gabriele da Silva Sarmiento Martins, 17.35, 33, 35.00, 51, 52.35 / 10016378, Sarah Gabrielle de Oliveira Melo, 13.27, 28, 37.06, 49, 50.33 / 10031376, Sarah Regina Cardozo Barboza, 23.47, 34, 43.24, 54, 66.71 / 10042732, Saskia Nicole Perreira Amorim, 11.22, 30, 33.97, 50, 45.19 / 10040796, Selma Ferreira Lima de Castro, 15.31, 32, 28.82, 48, 44.13 / 10018232, Selma Maria de Cerqueira, 20.41, 33, 39.12, 50, 59.53 / 10011934, Sergio Cirilo dos Santos Alves, 15.31, 32, 37.06, 52, 52.37 / 10038534, Sheila de Castro Cardoso, 17.35, 33, 32.94, 50, 50.29 / 10025061, Sheila de Lima Vasconcelos, 20.41, 32, 37.06, 50, 57.47 / 10000420, Sheyla de Oliveira Gatto, 10.20, 22, 26.76, 37, 36.96 / 10007423, Sheylla Andrade Gomes, 16.33, 27, 35.00, 45, 51.33 / 10021137, Sidney Henrique dos Santos, 33.67, 41, 45.29, 56, 78.96 / 10004737, Silane dos Santos Sousa, 19.39, 30, 25.74, 43, 45.13 / 1002188, Siliane da Silva Ferreira do Carmo, 21.43, 35, 30.88, 49, 52.31 / 10012139, Silvaneide Maria da Conceicao Freitas, 13.27, 31, 32.94, 50, 46.21 / 10042393, Silvany da Silva Santana, 15.31, 31, 40.15, 48, 55.46 / 10029455, Silvia Beatriz dos Santos Soares, 20.41, 33, 52.50, 57, 72.91 / 10003687, Silvia Patricia de Souza Silva, 19.39, 34, 41.18, 54, 60.57 / 10028318, Simone Maria da Costa, 21.43, 34, 45.29, 54, 66.72 / 10027013, Simone Reginato, 19.39, 34, 32.94, 50, 52.33 / 10000031, Simone Santos Duarte, 10.20, 28, 38.09, 50, 48.29 / 10005157, Simonica Layane Barbosa Cavalcante, 11.22, 26, 26.76, 47, 37.98 / 10002915, Sofia Santos Rocha, 13.27, 31, 30.88, 49, 44.15 / 10041615, Sonia Lisboa da Silva, 19.39, 34, 45.29, 56, 64.68 / 10010856, Soneilly Alves Pascoal, 17.35, 29, 24.71, 43, 42.06 / 10012348, Soraya Castro Dantas de Albuquerque, 18.37, 27, 31.91, 39, 50.28 / 10041104, Soraya Patriota Salvador, 27.55, 38, 41.18, 54, 68.73 / 10038813, Stephane Juliana Pereira da Silva, 15.31, 29, 27.79, 41, 43.10 / 10014964, Sthefanny Regina Santos Rocha Gonzaga, 11.22, 30, 41.18, 54, 52.40 / 10043465, Sthefany Cristina da Silva Lourenco, 17.35, 33, 32.94, 50, 50.29 / 10012438, Suzana Fernandes de Carvalho, 17.35, 27, 36.03, 47, 53.38 / 10012032, Suzete Carlos da Silva Bortnik, 15.31, 30, 24.71, 44, 40.02 / 10014069, Suzy Mauricio Machado, 15.31, 20, 40.15, 52, 55.46 / 10024281, Tacio Felipe Souza Leao Bezerra, 21.43, 35, 24.71, 46, 46.14 / 10027146, Taina Felix Santos Silva, 17.35, 33, 39.12, 53, 56.47 / 10005404, Taimara Ferreira Innocencio, 11.22, 23, 32.94, 48, 44.16 / 10001188, Tais da Costa Santos, 17.35, 32, 41.18, 46, 58.53 / 10024634, Taislana Santos da Silva, 10.20, 26, 39.12, 50, 49.32 / 10000898, Talita Maria Barboza Pereira, 24.49, 34, 37.06, 49, 61.55 / 10041409, Talita Sara Ferreira da Silva Gouvea, 20.41, 27, 37.06, 42, 57.47 / 10036811, Tamara Silva Novais, 21.43, 30, 41.18, 50, 62.61 / 10010751, Tamires Carlos Fonseca, 12.24, 26, 24.71, 40, 36.95 / 10032517, Tamires dos Santos, 23.47, 36, 39.12, 53, 62.59 / 10018174, Tamires Ivanilde de Souza Moura Teixeira, 18.37, 29, 47.35, 52, 65.72 / 10022415, Tamiris Ferreira de Assis Silva, 28.57, 35, 42.21, 50, 70.78 / 10025420, Tamiaris Josineide Vieira Lopes, 18.37, 31, 45.29, 50, 63.66 / 10001051, Tania Neves do Nascimento, 15.31, 28, 24.71, 40, 40.02 / 10025341, Tarciana Maria Xavier da Silva, 17.35, 30, 42.21, 54, 59.56 / 10012762, Tarcisio Padula dos Santos, 28.57, 32, 47.35, 52, 75.92 / 10000476, Tatiana Araujo Pereira Pinto, 29.59, 36, 40.15, 53, 69.74 / 10010057, Tatiana Daiana da Silva, 17.35, 33, 47.35, 57, 64.70 / 10028449, Tatiana Silva Vilaca, 22.45, 31, 41.18, 50, 63.63 / 10025465, Tatiane Alves Rodrigues Rocha, 11.22, 30, 41.18, 54, 52.40 / 10004553, Tatiane Brito da Paz Cavalcante, 22.45, 32, 48.38, 55, 70.83 / 10025877, Tatiene Santos dos Reis, 22.45, 31, 55.59, 61, 78.04 / 10017570, Tayanne Luiz Barros, 13.27, 31, 30.88, 49, 44.15 / 10031803, Tayce Crystina Farias de Cerqueira, 15.31, 31, 25.74, 43, 41.05 / 10019599, Tayna Caroline Silva Sousa, 19.39, 28, 41.18, 49, 60.57 / 10010480, Taynara Bruna da Silva Mota, 12.24, 26, 32.94, 44, 45.18 / 10042632, Telma Alves Bezerra, 15.31, 30, 41.18, 52, 56.49 / 10040320, Tercio Rocha Pimentel de Sales, 22.45, 33, 46.32, 55, 68.77 / 10008466, Teresa Cristina da Silva Nascimento, 11.22, 30, 35.00, 51, 46.22 / 10006767, Thainara Brito Santos, 25.51, 34, 43.24, 54, 68.75 / 10036973, Thais Barbosa Pereira, 16.33, 31, 45.29, 55, 61.62 / 10000159, Thais Beril Pimentel Vasconcelos, 29.59, 35, 48.38, 53, 77.97 / 10027001, Thais Cardoso da Silva, 15.31, 32, 35.00, 51, 50.31 / 10039577, Thais Costa Camara, 23.47, 35, 41.18, 54, 64.65 / 10042139, Thais Gabriela Lessa da Silva, 11.22, 29, 37.06, 52, 48.28 / 10041668, Thaline Barbosa Neiva Monteiro, 23.47, 29, 41.18, 43, 64.65 / 10017373, Thallyta Caroline Farias de Souza, 11.22, 30, 28.82, 48, 40.04 / 10038531, Thallyta Rickelle de Souza Braga, 17.35, 30, 37.06, 44, 54.41 / 10010857, Thamilys Lopes de Lima, 32.65, 36, 48.38, 57, 81.03 / 10014018, Thamiros Beatriz Nunes Paulino Silva, 23.47, 33, 35.00, 47, 58.47 / 10009530, Thamiros Ferreira da Silva, 21.43, 35, 30.88, 49, 52.31 / 10028394, Thamiros Barros Gama, 11.22, 30, 32.94, 50, 44.16 / 10007977, Thamiyres Gomes dos Santos, 17.35, 33, 22.65, 45, 40.00 / 10016095, Thiatiany de Moraes Henrique, 19.39, 30, 38.09, 49, 57.48 / 10004964, Thayane Elodea Anselmo Ferreira Leite, 12.24, 29, 37.06, 48, 49.30 / 10027440, Thayline Alessandra Ferreira Barros, 11.22, 30, 26.76, 47, 37.98 / 10018606, Thaynara Larissa Nascimento dos Santos, 17.35, 33, 28.82, 48, 46.17 / 10034145, Thays Michelle dos Santos Moreira, 14.29, 30,



25.74, 45, 40.03 / 10018391, Thayssa Maria Guedes de Oliveira Melo, 21.43, 34, 50.44, 56, 71.87 / 10038801, Thayssa Trajano Barreto, 29.59, 39, 41.18, 54, 70.77 / 10016892, Thayse Conceicao Cardoso Pimentel, 15.31, 32, 28.82, 48, 44.13 / 10009830, Thayse Maria Ferreira Dules, 17.35, 33, 37.06, 52, 54.41 / 10036156, Thayse Veiga de Menezes Maranhao Lima, 23.47, 36, 43.24, 55, 66.71 / 10034286, Thiago Carolino de Carvalho, 28.57, 36, 45.29, 52, 73.86 / 10011833, Thiago Celmir Vieira Marques dos Santos, 23.47, 32, 24.71, 42, 48.18 / 10005892, Thiago Godoi dos Santos, 23.47, 33, 36.03, 49, 59.50 / 10001325, Thiana Emanoela do Nascimento Santos, 23.47, 36, 39.12, 53, 62.59 / 10040215, Thianna Sophia Soares Pinto Tavares, 19.39, 28, 38.09, 43, 57.48 / 10006850, Thianne Lourena Cardoso Roque, 23.47, 31, 49.41, 55, 72.88 / 10041488, Thiago dos Santos Silva, 21.43, 34, 35.00, 51, 56.43 / 10040135, Ticiane Quirino de Melo, 19.39, 31, 39.12, 49, 58.51 / 10042913, Ula Morena Leal Lins, 12.24, 26, 45.29, 50, 57.53 / 10000680, Ulisses Izidório da Silva Neto, 28.57, 37, 43.24, 53, 71.81 / 10034607, Valeria Elias Araujo, 32.65, 39, 38.09, 52, 70.74 / 10023029, Valeria Fernanda Soares de Barros, 11.22, 26, 37.06, 52, 48.28 / 10032475, Valeria Santos Lima, 17.35, 33, 32.94, 50, 50.29 / 10040067, Valzelia de Souza Duarte, 11.22, 23, 28.82, 36, 40.04 / 10009025, Vanderson Rodrigues Vieira, 15.31, 32, 37.06, 52, 52.37 / 10013873, Vanessa Gomes Sandes, 11.22, 30, 37.06, 52, 48.28 / 10034604, Vanessa Soares de Albuquerque Farias, 20.41, 30, 39.12, 53, 59.53 / 10040012, Vanessa Galindo da Silva, 12.24, 24, 40.15, 46, 52.39 / 10002318, Vicente Matheus Sampaio Silva, 22.45, 32, 36.03, 50, 58.48 / 10034369, Vilma Rodrigues Albino, 23.47, 36, 35.00, 51, 58.47 / 10021167, Vitor Medeiros Xavier, 27.55, 38, 26.76, 45, 54.31 / 10025863, Vitoria Fernanda da Silva, 13.27, 31, 33.97, 50, 47.24 / 10002324, Vivian Firmino Lima, 11.22, 27, 31.91, 48, 43.13 / 10004947, Vivian Karina Alves Leite, 35.71, 41, 57.65, 62, 93.36 / 10025548, Viviane Coutinho Costa, 28.57, 36, 53.53, 57, 82.10 / 10011306, Viviane Ramalho de Souza, 17.35, 33, 32.94, 50, 50.29 / 10021612, Vivianny Asley da Rocha Noronha, 21.43, 34, 41.18, 54, 62.61 / 10027686, Vivilayne Paula Rorigues Cabral, 15.31, 21, 35.00, 44, 50.31 / 10042172, Wagner de Souza Silva, 14.29, 26, 31.91, 48, 46.20 / 10015992, Waleska Ferreira Ximendes, 10.20, 29, 33.97, 50, 44.17 / 10020221, Waleska Machado de Oliveira, 12.24, 27, 38.09, 48, 50.33 / 10039990, Walleska Thaynna Vieira Silva de Andrade, 23.47, 33, 45.29, 54, 68.76 / 10037236, Wanessa Santos Barbosa, 26.53, 37, 49.41, 55, 75.94 / 10009514, Wanessa Silva dos Santos, 15.31, 32, 30.88, 49, 46.19 / 10030043, Wanisse Elita da Silva, 15.31, 29, 23.68, 39, 38.99 / 10028655, Wellington Lima Silva, 23.47, 36, 49.41, 58, 72.88 / 10004072, Wellington Moreira da Silva, 19.39, 32, 28.82, 45, 48.21 / 10003945, Weskelly Rafael Neves de Souza, 11.22, 22, 37.06, 46, 48.28 / 10020627, Wildilla Nathalia Barros Padilha Alm eida, 18.37, 32, 27.79, 46, 46.16 / 10021574, Wilkeinia Soares dos Santos, 18.37, 29, 29.85, 42, 48.22 / 10032850, Willameson Vieira Sandes Ferreira, 18.37, 27, 33.97, 48, 52.34 / 10028219, William Michael dos Santos Torquato, 10.20, 20, 38.09, 49, 48.29 / 10005105, Williane de Moraes Souza, 25.51, 30, 32.94, 45, 58.45 / 10035025, Williamy Stefanny Lucio Ramalho, 10.20, 17, 28.82, 35, 39.02 / 10036892, Willyanne Gomes Firmino, 13.27, 30, 28.82, 48, 42.09 / 10038259, Wilma Tenorio da Fonseca Santos, 10.20, 28, 27.79, 47, 37.99 / 10011525, Yamine Lopes de Vasconcelos Gomes, 17.35, 24, 26.76, 38, 44.11 / 10025350, Yana Martins de Barros Lucena, 10.20, 24, 32.94, 41, 43.14 / 10039791, Yana Roberta Marques da Silva Santana, 13.27, 31, 39.12, 53, 52.39 / 10038607, Yanna Karla Nunes de Albuquerque, 15.31, 31, 36.03, 49, 51.34 / 10020342, Yasmin Adriane Mendonca da Rocha, 28.57, 31, 33.97, 41, 62.54 / 10015148, Yasmin Lima Caldas, 17.35, 30, 37.06, 48, 54.41 / 10029855, Yasmin Sunbale Ferraz, 17.35, 30, 37.06, 50, 54.41 / 10017027, Zaiane Pereira Santos, 19.39, 34, 39.12, 53, 58.51 / 10027545, Zenir Vaz de Melo, 13.27, 31, 41.18, 54, 54.45 / 10033399, Zilda Teixeira Lima, 24.49, 35, 27.79, 43, 52.28.

**1.1.49.1** Resultado nas provas objetivas dos **candidatos que se declararam com deficiência**, na seguinte ordem: número de inscrição, nome do candidato em ordem alfabética, nota final na prova objetiva de conhecimentos gerais ( $P_1$ ), número de acertos na prova objetiva de conhecimentos gerais ( $P_1$ ), nota final na prova objetiva de conhecimentos específicos ( $P_2$ ), número de acertos na prova objetiva de conhecimentos específicos ( $P_2$ ) e nota final nas provas objetivas.

10025517, Adeilson Vital da Silva, 18.37, 28, 37.06, 46, 55.43 / 10032145, Danielle Batista de Sousa Marques, 25.51, 37, 24.71, 46, 50.22 / 10002329, Emerson Marinho de Barros, 15.31, 32, 41.18, 54, 56.49 / 10026223, Ewerton Soares Feitosa, 15.31, 32, 32.94, 50, 48.25 / 10035756, Jádilma Lima Barros, 14.29, 31, 28.82, 48, 43.11 / 10007567, Janaina Freitas Nery, 17.35, 33, 47.35, 57, 64.70 / 10012717, Juliana Soares Laudelino, 15.31, 32, 26.76, 47, 42.07 / 10035301, Neiron Ferreira de Melo, 19.39, 30, 29.85, 44, 49.24 / 10040505, Pedro Henrique Reis Divino, 18.37, 28, 45.29, 51, 63.66 / 10031376, Sarah Regina Cardozo Barboza, 23.47, 34, 43.24, 54, 66.71 / 10028318, Simone Maria da Costa, 21.43, 34, 45.29, 54, 66.72.

#### 1.1.50 CARGO 50: TERAPEUTA OCUPACIONAL

10020615, Adriana Paes de Omena Castro, 27.55, 38, 35.00, 49, 62.55 / 10029432, Alessandra Barbosa Silva, 14.29, 22, 25.45, 34, 39.74 / 10028471, Alexandra Coelho de Lucena, 13.27, 29, 38.18, 49, 51.45 / 10033858, Allan dos Santos Cipriano, 15.31, 30, 22.27, 39, 37.58 / 10037228, Andre Felizardo Barbosa Lira, 18.37, 30, 21.21, 42, 39.58 / 10027453, Angela Elvira Inacio dos Santos, 13.27, 26, 24.39, 39, 37.66 / 10005056, Annamaria Eutalia Zuila Blandina Luzia Resende Peixoto, 33.67, 41, 29.70, 38, 63.37 / 10040960, Anthony Rodrigo Antunes Azevedo, 16.33, 25, 28.64, 32, 44.97 / 10026614, Barbara Evelyn Viana Rodrigues, 21.43, 29, 25.45, 40, 46.88 / 10027199, Camila Fontes Farias, 17.35, 33, 29.70, 47, 47.05 / 10010818, Caroline Sampaio Pedroso, 37.76, 40, 21.21, 32, 58.97 / 10029454, Davy Leandro Leite Melo, 25.51, 37, 25.45, 45, 50.96 / 10018077, Debora de Cerqueira Santana, 17.35, 29, 31.82, 43, 49.17 / 10014709, Eline Vieira da Silva, 16.33, 28, 21.21, 39, 37.54 / 10015525, Emily Carla Lima da Silva, 17.35, 33, 21.21, 43, 38.56 / 10013566, Enisia Gonçalves de Freitas, 23.47, 34, 33.94, 46, 57.41 / 10043046, Estacio Chagas de Almeida, 21.43, 31, 28.64, 34, 50.07 / 10029078, Gabrielle Santos Salgueiro Canuto, 21.43, 34, 33.94, 45, 55.37 / 10024786, Gizele Martins da Silva, 18.37, 31, 22.27, 42, 40.64 / 10004003, Graziane Valeriano Nunes, 27.55, 37, 32.88, 46, 60.43 / 10013739, Graziela Valeriano Nunes, 20.41, 32, 33.94, 43, 54.35 / 10020826, Iana Gabriella Fernandes Cottard, 23.47, 32, 31.82, 42, 55.29 / 10033745, Isabelle Rodrigues Santos, 16.33, 31, 27.58, 43, 43.91 / 10042594, Itayna Lemos de Moura, 13.27, 31, 25.45, 45, 38.72 / 10023924, Janilly Moura Vasconcelos, 14.29, 30, 22.27, 43, 36.56 / 10007115, Jesimiel da Paz de Gusmao, 23.47, 36, 21.21, 37, 44.68 / 10022182, Jessi ca Bazilio Chaves, 28.57, 36, 32.88, 42, 61.45 / 10005210, Jessica Verissimo Medeiros Melo Silva, 19.39, 31, 21.21, 36, 40.60 / 10034800, Johanderson da Silva Ferreira, 21.43, 29, 25.45, 38, 46.88 / 10003193, Jose Roberto dos Santos, 27.55, 35, 28.64, 42, 56.19 / 10021012, Julia Leticia da Silva Onorio, 25.51, 34, 30.76, 42, 56.27 / 10013398, Juliana Ferreira Lopes, 24.49, 32, 23.33, 37, 47.82 / 10006461, Kaique de Abreu Caju, 13.27, 24, 28.64, 41, 41.91 / 10035838, Kalinne Sheila de Souza Oliveira Costa, 31.63, 40, 29.70, 47, 61.33 / 10022843, Kamila Gonzaga Nunes, 21.43, 35, 29.70, 47, 51.13 / 10018979, Kamilla Franca Canuto, 20.41, 26, 24.39, 33, 44.80 / 10021155, Karina Santos de Moura, 21.43, 35, 21.21, 43, 42.64 / 10037428, Kauan de Abreu Caju, 21.43, 33, 24.39, 41, 45.82 / 10029909, Laise Carla Lira de Jesus, 16.33, 29, 26.52, 38, 42.85 / 10022487, Lanna Carolina Lafaiete de Melo, 25.51, 37, 28.64, 46, 54.15 / 10007858, Laura Fernandes Costa, 19.39, 30, 27.58, 39, 46.97 / 10014312, Liara dos Santos Estevo, 14.29, 28, 23.33, 37, 37.62 / 10019441, Lidiane Medeiros Melo, 26.53, 32, 26.52, 34, 53.05 / 10013031, Lilian Maria Vasconcelos, 19.39, 32, 24.39, 37, 43.78 / 10025349, Luise de Cassia Tszesnioski, 19.39, 34, 33.94, 49, 53.33 / 10014196, Magda Rayssa Bezerra Ataide, 11.22, 25, 25.45, 41, 36.67 / 10027051, Maiane dos Santos Ramos Menezes, 13.27, 31, 27.58, 46, 40.85 / 10018587, Marciclea Macedo de Lima Batista, 20.41, 25, 30.76, 38, 51.17 / 10011622, Maria Helena Rosa da Silva, 14.29, 24, 31.82, 36, 46.11 / 10021815, Marilya Cleonice Santos de Souza, 18.37, 27, 32.88, 38, 51.25 / 10041009, Martha Fernanda Silva Leite, 18.37, 25, 28.64, 38, 47.01 / 10011197, Mikaelle Moreira Neves dos Santos, 23.47, 33, 23.33, 40, 46.80 / 10037160, Mikaelly Duarte Leite, 14.29, 29, 25.45, 42, 39.74 / 10033152, Mirdes Maria da Conceicao, 15.31, 32, 21.21, 42, 36.52 / 10013633, Miriam de Franca Chagas, 15.31, 29, 35.00, 44, 50.31 / 10022620, Monica Cibele Felix da Silva, 15.31, 32, 21.21, 43, 36.52 / 10038375, Nadyne Leticia Lisboa Chagas, 17.35, 32, 22.27, 42, 39.62 / 10023282, Nateliene de Jesus Melo, 17.35, 26, 21.21, 36, 38.56 / 10032774, Nicolas Pereira Paz, 26.53, 34, 21.21, 37, 47.74 / 10005875, Rafaella Fernanda de Farias Lima, 21.43, 28, 21.21, 37, 42.64 / 10025820, Raissa dos Santos Araujo, 24.49, 33, 24.39, 33, 48.88 / 10020810, Raquel Lima da Silva, 17.35, 33, 38.18, 51, 55.53 / 10031822, Rayane Silva Martins, 20.41, 29, 27.58, 39, 47.99 / 10023495, Rebecca Rodrigues Gomes, 30.61, 36, 24.39, 39, 55.00 / 10017710, Rosângela Maria de Floresta, 17.35, 29, 28.64, 37, 45.99 / 10021089, Rosiete Silva das Neves Barros, 23.47, 32, 24.39, 33, 47.86 / 10023166, Sandy de Oliveira Lemos Gomes, 16.33, 27, 28.64, 40, 44.97 / 10008895, Scheila Mara Lucindo, 16.33, 30, 28.64, 40, 44.97 / 10017497, Stephany Conceicao Correia Alves Guedes, 24.49, 30, 26.52, 38, 51.01 / 10007812, Taina Alves Rocha da Cruz Guimaraes, 12.24, 26, 28.64, 39, 40.88 / 10014891, Tais Christine Sarmento Rosa Cavalcante, 23.47, 36, 28.64, 40, 52.11 / 10027474, Tamara Venancio da Silva, 23.47, 36, 27.58, 46, 51.05 / 10018684, Tatiana Barbosa da Silva Santos, 21.43, 34, 22.27, 41, 43.70 / 10026430, Tayna Thais Cavalcante de Araujo, 15.31, 25, 22.27, 41, 37.58 / 10022809, Thacyanne Queiroz Ferreira Gomes, 24.49, 35, 23.33, 42, 47.82 / 10009420, Thayse Cami Lira Vitor dos Santos, 23.47, 35, 21.21, 42, 44.68 / 10006272, Vivian Christiny Silva de Jesus, 23.47, 34, 23.33, 42, 46.80.

**1.1.50.1** Resultado nas provas objetivas dos **candidatos que se declararam com deficiência**, na seguinte ordem: número de inscrição, nome do candidato em ordem alfabética, nota final na prova objetiva de conhecimentos gerais ( $P_1$ ), número de acertos na prova objetiva de conhecimentos gerais ( $P_1$ ), nota final na prova objetiva de conhecimentos específicos ( $P_2$ ), número de acertos na prova objetiva de conhecimentos específicos ( $P_2$ ) e nota final nas provas objetivas

10006461, Kaique de Abreu Caju, 13.27, 24, 28.64, 41, 41.91.

**1.1.50.2** Resultado nas provas objetivas dos **candidatos sub judice**, na seguinte ordem: número de inscrição, nome do candidato em ordem alfabética, nota final na prova objetiva de conhecimentos gerais ( $P_1$ ), número de acertos na prova objetiva de conhecimentos gerais ( $P_1$ ), nota final na prova objetiva de conhecimentos específicos ( $P_2$ ), número de acertos na prova objetiva de conhecimentos específicos ( $P_2$ ) e nota final nas provas objetivas.

10000581, Barbara Carolini Mota Barboza, 20.41, 33, 27.58, 41, 47.99.

#### 1.1.51 CARGO 51: TÉCNICO DE ENFERMAGEM

10001236, Adilma Lopes da Silva, 10.00, 30, 30.00, 50, 40.00 / 10012659, Adriana Athayde Silva, 24.00, 36, 27.00, 47, 51.00 / 10025118, Adriana Cameiro da Silva, 18.00, 28, 26.00, 41, 44.00 / 10008331, Adriana de Lucena Pereira, 16.00, 30, 23.00, 44, 39.00 / 10004751, Adriana de Melo Santiago, 11.00, 21, 25.00, 34, 36.00 / 10002082, Adriana Maria Santos Galvao, 20.00, 32, 30.00, 45, 50.00 / 10020626, Adriana Toledo dos Santos Vasconcelos, 13.00, 31, 27.00, 47, 40.00 / 10029032, Adrieli Ferreira da Silva, 25.00, 36, 33.00, 47, 58.00 / 10013460, Airon Viana da Silva, 13.00, 31, 30.00, 50, 43.00 / 10005586, Alan Aloisio da Silva Lisboa, 10.00, 30, 36.00, 53, 46.00 / 10006213, Alane Eulalia Maria Lima Barreto, 16.00, 27, 33.00, 45, 49.00 / 10019601, Alane Kelly dos Santos, 11.00, 26, 25.00, 47, 36.00 / 10025796, Alcicle Tome dos Santos, 13.00, 31, 24.00, 44, 37.00 / 10014222, Alcione Dias de Oliveira, 11.00, 22, 26.00, 41, 37.00 / 10027819, Alcywone Cavalcante de Araujo, 18.00, 34, 26.00, 48, 44.00 / 10019361, Alessandra Oliveira Costa dos Anjos, 16.00, 33, 22.00, 46, 38.00 / 10007917, Alessandro Pereira Lisboa, 17.00, 32, 22.00, 43, 39.00 / 10027202, Alex Neves da Silva, 20.00, 35, 22.00, 46, 42.00 / 10008633, Alexandre Leite dos Santos, 16.00, 33, 28.00, 49, 44.00 / 10002428, Alessandra Almeida dos Santos, 30.00, 40, 28.00, 49, 58.00 / 10037470, Alessandra de Lima Santos, 14.00, 32, 30.00, 50, 44.00 / 10000037, Alessandra Maria da Conceicao da Silva, 16.00, 27, 32.00, 45, 48.00 / 10023520, Alexandre Ferreira da Silva, 12.00, 31, 28.00, 49, 40.00 / 10028217, Alessandro Henrique Aurora Botelho, 11.00, 25, 32.00, 46, 43.00 / 10032384, Alessandro Moura, 12.00, 31, 28.00, 49, 40.00 / 10042867, Alenilson Soares Ferreira, 11.00, 29, 31.00, 50, 42.00 / 10001271, Alice Nayara da Silva Nascimento, 10.00, 30, 28.00, 49, 38.00 / 10016854, Aline da Silva Diniz Lucena, 14.00, 32, 22.00, 46, 36.00 / 10007687, Aline Fabiana Silva dos Santos, 13.00, 29, 30.00, 45, 43.00 / 10036931, Aline Ferreira dos Santos, 15.00, 25, 33.00, 43, 48.00 / 10035066, Aline Maria da Silva, 10.00, 28, 30.00, 48, 40.00 / 10033724, Aline Pamela Ricardo da Silva, 15.00, 23, 33.00, 45, 48.00

/ 10019657, Aline Rose Ferreira Rodrigues, 20.00, 35, 26.00, 48, 46.00 / 10040836, Alinkson de Almeida Lima, 12.00, 31, 26.00, 48, 38.00 / 10033901, Almiro do Nascimento Melo, 10.00, 30, 26.00, 47, 36.00 / 10015776, Altieres Douglas da Silva, 17.00, 33, 26.00, 47, 43.00 / 10027949, Aluizio de Araujo Gomes Junior, 14.00, 29, 32.00, 45, 46.00 / 10007965, Alyne da Silva Monteiro Macedo, 28.00, 36, 39.00, 42, 67.00 / 10013034, Alysson Henrique Maia Barreto, 16.00, 31, 33.00, 46, 49.00 / 10034644, Amanda Coimbra Ribeiro, 17.00, 30, 25.00, 41, 42.00 / 10033468, Amanda de Souza Alves, 17.00, 33, 21.00, 45, 38.00 / 10033054, Amanda Kelya Figueiredo Nascimento, 14.00, 31, 28.00, 49, 42.00 / 10040020, Amanda Larissa Valerio Ferreira, 11.00, 27, 28.00, 45, 39.00 / 10003450, Amanda Rayane Rotandaro Candido, 10.00, 30, 28.00, 49, 38.00 / 10001063, Amanda Santos Silva, 12.00, 31, 25.00, 47, 37.00 / 10002334, Amanda Virginia de Almeida Sousa, 13.00, 21, 25.00, 34, 38.00 / 10005869, Amomy Maria Cordeiro Luz, 22.00, 36, 38.00, 54, 60.00 / 10016224, Ana Angelica Lemos da Silva, 15.00, 32, 35.00, 52, 50.00 / 10035856, Ana Carine Constantino de Macedo, 15.00, 31, 24.00, 47, 39.00 / 10040338, Ana Carolina dos Santos Daim, 12.00, 31, 26.00, 48, 38.00 / 10015342, Ana Ingrid Silva Oliveira, 15.00, 30, 24.00, 42, 39.00 / 10004702, Ana Karla Silva de Lima, 14.00, 32, 26.00, 48, 40.00 / 10011972, Ana Lucia Bezerra Silva Campaña, 16.00, 33, 28.00, 49, 44.00 / 10025499, Ana Lucia da Silva Bernardo, 19.00, 29, 24.00, 36, 43.00 / 10033803, Ana Lucia do Nascimento Virginio, 16.00, 33, 26.00, 48, 42.00 / 10028553, Ana Maria Ponciuncula Araujo, 13.00, 24, 25.00, 33, 38.00 / 10040038, Ana Nery Tavares de Oliveira Cavalcante, 14.00, 32, 24.00, 47, 38.00 / 10001049, Ana Patricia dos Santos Ferreira, 13.00, 28, 32.00, 47, 45.00 / 10028503, Ana Paula Bernardino da Silva, 16.00, 29, 24.00, 43, 40.00 / 10031057, Ana Paula da Silva Ribeiro, 16.00, 30, 28.00, 47, 44.00 / 10004877, Ana Paula Melo Santos, 19.00, 34, 23.00, 42, 42.00 / 10021313, Ana Paula Nascimento Santos, 10.00, 30, 32.00, 51, 42.00 / 10007008, Ana Paula Oliveira Silva, 12.00, 31, 32.00, 51, 44.00 / 10006698, Ana Paulino da Silva, 16.00, 31, 35.00, 52, 51.00 / 10018092, Anaíldes Costa da Silva, 13.00, 30, 25.00, 43, 38.00 / 10000400, Anaapaula Monteiro dos Anjos, 18.00, 34, 25.00, 47, 43.00 / 10015868, Anateracia Conceicao da Silva Santos, 18.00, 34, 30.00, 49, 48.00 / 10017903, Anderson da Silva Lopes, 18.00, 25, 26.00, 40, 44.00 / 10006455, Anderson Durval Peixoto de Lima, 22.00, 36, 22.00, 46, 44.00 / 10005832, Anderson Jorge Santos da Silva, 14.00, 31, 24.00, 44, 38.00 / 10019254, Anderson Melo Gomes, 18.00, 23, 34.00, 34, 52.00 / 10042883, Andrea Gusmao Serejo Paes, 12.00, 31, 26.00, 47, 38.00 / 10037583, Andreia Nascimento Castanha, 12.00, 29, 24.00, 44, 36.00 / 10039226, Andreisa Rodrigues dos Santos, 15.00, 31, 39.00, 54, 54.00 / 10033091, Andresa Pereira dos Santos, 12.00, 31, 24.00, 47, 36.00 / 10018419, Andressa Andrade Cavalcante, 21.00, 34, 36.00, 52, 57.00 / 10000964, Andressa Lacerda dos Santos, 16.00, 27, 26.00, 38, 42.00 / 10002748, Andressa Lins Oliveira, 23.00, 29, 24.00, 36, 47.00 / 10004134, Andressa Nycolle Sabino de Sa, 16.00, 33, 26.00, 48, 42.00 / 10005357, Andressa Vanessa da Silva, 24.00, 33, 29.00, 44, 53.00 / 10000126, Andrezza Monique da Rocha Nascimento, 18.00, 34, 24.00, 47, 42.00 / 10000353, Andrezza Peixoto Barros, 23.00, 32, 32.00, 47, 55.00 / 10002371, Ane Karoline Rodrigues da Silva, 22.00, 35, 39.00, 54, 61.00 / 10017802, Angelica dos Santos Silva, 15.00, 29, 24.00, 45, 39.00 / 10028288, Angelica Gleyce Duarte da Silva, 14.00, 32, 24.00, 47, 38.00 / 10027940, Angelica Maria Rodrigues da Silva, 15.00, 29, 27.00, 43, 42.00 / 10030250, Anna Dayse Esteves Santiago, 18.00, 34, 30.00, 50, 48.00 / 10017045, Anne Caroline Ferreira dos Santos, 15.00, 23, 25.00, 46, 40.00 / 10006680, Anne Catharine Buique Torres, 12.00, 30, 25.00, 44, 37.00 / 10015206, Anne Cleide Antonio de Araujo, 16.00, 33, 26.00, 48, 42.00 / 10030330, Anne Kelly Santos Lima, 24.00, 37, 30.00, 50, 54.00 / 10034170, Anne Tatiana Viola Ferreira da Silva, 17.00, 33, 30.00, 50, 47.00 / 10009504, Anny Caroline de Oliveira Braga, 10.00, 30, 30.00, 50, 40.00 / 10000267, Antonia Lucas da Silva, 14.00, 32, 30.00, 50, 44.00 / 10027064, Antonia Marta Martins Lira, 14.00, 32, 30.00, 50, 44.00 / 10035982, Antoniafranciscada Silva, 12.00, 31, 30.00, 50, 42.00 / 10013932, Antonio Carlos Melo da Silva, 20.00, 35, 24.00, 46, 44.00 / 10025391, Anusca Carla Silva de Almeida, 12.00, 31, 38.00, 54, 50.00 / 10011034, Any Laura Severo da Silva, 23.00, 36, 34.00, 48, 57.00 / 10006228, Aretta Cavalcanti Nunes da Silva, 23.00, 32, 26.00, 42, 49.00 / 10011031, Ariane Stefane Rocha Ferreira, 12.00, 31, 24.00, 47, 36.00 / 10026797, Arlete de Lima Silva, 17.00, 33, 32.00, 51, 49.00 / 10013553, Amoldo Amaral da Silva, 27.00, 33, 25.00, 41, 52.00 / 10033571, Artur Santos Santana, 19.00, 29, 22.00, 38, 41.00 / 10015455, Aryanne Evane Xavier Lessa, 20.00, 34, 25.00, 47, 45.00 / 10010090, Ataanderson Muriel Brito da Silva, 20.00, 35, 24.00, 47, 44.00 / 10015795, Atila Elias Santos Portela, 16.00, 25, 34.00, 44, 50.00 / 10028091, Atilane de Oliveira Furtunato, 13.00, 24, 30.00, 39, 43.00 / 10004117, Audicelia Ferreira Pinto de Araujo, 12.00, 31, 38.00, 54, 50.00 / 10023319, Augusto Cesar da Silva, 10.00, 27, 26.00, 45, 36.00 / 10025839, Augusto Cesar de Melo e Silva, 17.00, 32, 29.00, 46, 46.00 / 10009090, Augusto Cesar de Mendonca Lima, 18.00, 32, 23.00, 44, 41.00 / 10028155, Aurelio Freitas Buarque Junior, 12.00, 31, 32.00, 51, 44.00 / 10010417, Aurielly Kationelly da Silva Santos Oliveira, 10.00, 24, 26.00, 40, 36.00 / 10040870, Barbara Carvalho Camelo, 21.00, 27, 31.00, 39, 52.00 / 10036452, Barbara Moreira Marques, 11.00, 28, 32.00, 46, 43.00 / 10018671, Barbara Sabrina de Oliveira Lima, 17.00, 28, 23.00, 36, 40.00 / 10028544, Barbara Stefany Cruz Souza, 16.00, 20, 23.00, 33, 39.00 / 10021218, Barbara Tamilly de Carvalho Pinto, 12.00, 31, 28.00, 49, 40.00 / 10022963, Beatriz Silva de Lira, 10.00, 30, 32.00, 51, 42.00 / 10006620, Beatriz Alves Torres, 15.00, 27, 40.00, 50, 55.00 / 10008237, Beatriz Machado dos Santos Silva, 17.00, 27, 27.00, 38, 44.00 / 10002346, Beatriz Silva dos Santos, 12.00, 31, 30.00, 50, 42.00 / 10032868, Benedita Alves Gonzaga dos Santos, 14.00, 32, 24.00, 47, 38.00 / 10003218, Bianca Maria Esperidiao Barbosa dos Santos, 10.00, 30, 32.00, 51, 42.00 / 10004494, Brenna Lucia Alves Nepomuceno, 11.00, 29, 25.00, 45, 36.00 / 10024264, Bruna de Gois Silva, 16.00, 33, 22.00, 46, 38.00 / 10013192, Bruna dos Santos Campos Soares, 17.00, 24, 28.00, 44, 45.00 / 10033421, Bruna Laizmenezes Cunha Teixeira, 14.00, 32, 35.00, 52, 49.00 / 10005162, Bruna Rafaella Alves da Silva, 18.00, 30, 32.00, 45, 50.00 / 10002069, Bruna Sampaio Alves da Costa, 10.00, 28, 26.00, 45, 36.00 / 10038592, Caio Vinicius da Silva Oliveira, 12.00, 25, 31.00, 46, 43.00 / 10024876, Camila Barbosa dos Santos, 14.00, 32, 24.00, 47, 38.00 / 10012461, Camila dos Santos Silva, 12.00, 31, 37.00, 53, 49.00 / 10032576, Camila Graziella Santos Barbosa, 13.00, 26, 34.00, 48, 47.00 / 10000668, Camila Maria Maia Porfirio, 33.00, 40, 41.00, 53, 74.00 / 10028516, Camila Moraes Silva Wanderley, 20.00, 35, 22.00, 46, 42.00 / 10011918, Camilla Rocha Borges, 10.00, 30, 26.00, 48, 36.00 / 10010707, Carina Moura Ramalho, 13.00, 23, 34.00, 44, 47.00 / 10002647, Carla Fernanda da Silva Caldas, 16.00, 33, 22.00, 46, 38.00 / 10036171, Carla Monalise Inacio de Oliveira, 11.00, 23, 34.00, 47, 45.00 / 10006545, Carla Morgana Silva dos Santos, 26.00, 31, 28.00, 42, 54.00 / 10005205, Carla Thays Anacleto da Silva, 16.00, 33, 22.00, 46, 38.00 / 10008967, Carla Vitoria Crizostomo Santos, 17.00, 23, 34.00, 43, 51.00 / 10026602, Carlos Henrique Oliveira Cardoso, 20.00, 34, 23.00, 40, 43.00 / 10040302, Carlos Lourenco Albuquerque da Silva, 16.00, 33, 26.00, 48, 42.00 / 10025504, Carlos Roberto Santos da Silva Lessa, 16.00, 33, 24.00, 47, 40.00 / 10011283, Caroline Batista da Silva, 15.00, 29, 26.00, 45, 41.00 / 10005361, Carolynne de Oliveira Gomes, 12.00, 22, 33.00, 44, 45.00 / 10012809, Catarina de Jesus Lima, 10.00, 26, 32.00, 51, 42.00 / 10038632, Catia Daniele da Conceicao, 18.00, 34, 24.00, 47, 42.00 / 10001453, Cherly Cristina Monteiro Silva, 12.00, 23, 26.00, 48, 38.00 / 10031157, Christiane Calixto de Oliveira Almeida, 15.00, 30, 29.00, 49, 44.00 / 10004455, Christiane da Fonseca Ferreira de Freitas, 12.00, 31, 26.00, 48, 38.00 / 10029157, Christiane Souza Costa Silva, 17.00, 29, 25.00, 39, 42.00 / 10014188, Christina Freitas Melquiades, 20.00, 31, 32.00, 45, 52.00 / 10031109, Cicera Lucila dos Santos Almeida, 13.00, 21, 23.00, 34, 36.00 / 10011091, Cicera Rejane da Silva Nascimento, 12.00, 31, 26.00, 48, 38.00 / 10039932, Cicero Thyago da Silva Borges, 12.00, 24, 25.00, 40, 37.00 / 10035530, Cinthia Samara Ferreira de Oliveira, 14.00, 32, 24.00, 47, 38.00 / 10014427, Cintia Alves dos Santos, 14.00, 29, 23.00, 41, 37.00 / 10042604, Cirleide de Souza Lopes, 15.00, 25, 34.00, 46, 49.00 / 10017017, Claudevan Henrique de Souza, 24.00, 37, 29.00, 49, 53.00 / 10033176, Claudia Luzia Tenorio de Holanda, 11.00, 30, 32.00, 51, 43.00 / 10038866, Claudiane de Sa, 22.00, 36, 26.00, 48, 48.00 / 10007035, Claudio Rogerio Bezerra de Araujo, 10.00, 30, 26.00, 48, 36.00 / 10006530, Claudson Vieira Barbosa, 14.00, 24, 28.00, 42, 42.00 / 10027196, Clecia Isabela de Oliveira Machado, 14.00, 29, 28.00, 47, 42.00 / 10034949, Clecia Regiana da Silva Santos, 18.00, 34, 30.00, 50, 48.00 / 10032205, Cleonice Barbosa Tenorio de Albuquerque, 18.00, 34, 22.00, 46, 40.00 / 10022575, Clessia Lima Cavalcante, 21.00, 33, 35.00, 49, 56.00 / 10023338, Cleysson da Silva Leite, 12.00, 31, 28.00, 49, 40.00 / 10022577, Coralina Fernandes Costa Neta, 18.00, 34, 24.00, 47, 42.00 / 10000203, Crislane Silva de Oliveira, 18.00, 34, 27.00, 46, 45.00 / 10008484, Cristiana Pinto Donato, 10.00, 30, 28.00, 49, 38.00 / 10030089, Cristiane Alves dos Santos, 10.00, 30, 26.00, 48, 36.00 / 100101923, Cristiane Freire Leite, 11.00, 29, 28.00, 49, 39.00 / 10010303, Cristiane Gomes Ferreira, 16.00, 33, 28.00, 48, 44.00 / 10043521, Cristiano Gomes da Silva, 16.00, 33, 24.00, 47, 40.00 / 10033807, Dagnacia Figueiredo de Santana, 19.00, 23, 23.00, 35, 42.00 / 10014173, Daiana Stéfani da Silva, 14.00, 32, 38.00, 54, 52.00 / 10020852, Daiane Silva dos Santos Vanderlei, 29.00, 38, 36.00, 49, 65.00 / 10030121, Daize Santos Farias, 14.00, 30, 23.00, 44, 37.00 / 10030836, Dalberon dos Santos Silva, 14.00, 28, 36.00, 47, 50.00 / 10022660, Daniel Alves de Almeida, 14.00, 32, 28.00, 49, 42.00 / 10000886, Daniel Cicero da Silva, 12.00, 31, 24.00, 47, 36.00 / 10016898, Daniel Santos Silva, 27.00, 35, 37.00, 46, 64.00 / 10018978, Daniela Nunes de Araujo Tavares, 10.00, 30, 36.00, 53, 46.00 / 10021944, Daniela Simias Aragao, 11.00, 29, 26.00, 45, 37.00 / 10003238, Daniela Vieira Soares Barbosa, 34.00, 42, 37.00, 48, 71.00 / 10009310, Daniele de Carvalho Andrade, 14.00, 32, 22.00, 46, 36.00 / 10010794, Danielle Rodrigues dos Santos Alves, 10.00, 30, 26.00, 48, 36.00 / 10033661, Danielle Santos Araujo, 14.00, 31, 24.00, 47, 38.00 / 10037682, Danielle Silva dos Santos, 18.00, 34, 21.00, 45, 39.00 / 10026607, Danilo Oliveira de Souza, 10.00, 24, 31.00, 43, 41.00 / 10031601, Darcielde Silva Rosendo dos Santos, 15.00, 30, 27.00, 46, 42.00 / 10037494, Dayana Feitosa do Nascimento, 31.00, 40, 32.00, 50, 63.00 / 10021032, Dayane de Araujo Leite Oliveira, 19.00, 31, 29.00, 41, 48.00 / 10009014, Dayane Kelly Barbosa Gomes, 10.00, 30, 36.00, 53, 46.00 / 10037072, Dayane Maria Clarindo dos Santos, 16.00, 31, 27.00, 48, 43.00 / 10026233, Dayane Rafaela Araujo de Olivera Curvelo Freitas, 17.00, 29, 30.00, 48, 47.00 / 10002603, Dayane Rocha da Silva, 14.00, 23, 28.00, 38, 42.00 / 10040185, Dayse Anne Cavalcanti Barros, 10.00, 29, 29.00, 47, 39.00 / 10034191, Dayse Santos Emiliano da Silva, 17.00, 28, 23.00, 43, 40.00 / 10015460, Daysianne Ferreira de Sales, 23.00, 34, 27.00, 46, 50.00 / 10010120, Debora Freitas Santos, 23.00, 35, 35.00, 49, 58.00 / 10039435, Deborah Fernanda Nunes Araujo, 12.00, 31, 30.00, 50, 42.00 / 10000047, Deisiane Darlane dos Santos, 12.00, 31, 24.00, 47, 36.00 / 10012484, Deisiele Silva dos Santos, 14.00, 30, 25.00, 45, 39.00 / 10003432, Denis Barbosa Nunes, 16.00, 33, 21.00, 43, 37.00 / 10033085, Denise Alves Siqueira, 11.00, 22, 26.00, 43, 37.00 / 10024397, Diana Sara Sandes de Almeida Ferreira, 19.00, 28, 26.00, 35, 45.00 / 10009821, Diego Ademar da Silva, 29.00, 39, 47.00, 56, 76.00 / 10017871, Diego Felipe da Silva Nascimento, 18.00, 34, 30.00, 50, 48.00 / 10001059, Diego Patrick Gomes dos Santos, 22.00, 36, 26.00, 48, 48.00 / 10003049, Dielson Venancio de Oliveira, 22.00, 36, 29.00, 42, 51.00 / 10017782, Dilene Oliveira Rodrigues, 20.00, 29, 37.00, 46, 57.00 / 10020387, Dione Angelica Nascimento da Silva, 24.00, 37, 22.00, 46, 46.00 / 10019292, Djaline Sampaio, 17.00, 25, 21.00, 33, 38.00 / 10004322, Djalma Lins Santos, 10.00, 30, 28.00, 49, 38.00 / 10036277, Duly da Silva Santos, 20.00, 35, 30.00, 50, 50.00 / 10020889, Edcleide Tiburcio da Silva Santos, 16.00, 33, 32.00, 51, 48.00 / 10003906, Edemilson da Silva Santos, 10.00, 30, 30.00, 50, 40.00 / 10002923, Edilene da Silva, 10.00, 30, 27.00, 48, 37.00 / 10039923, Edilma Valeria Silva de Souza, 14.00, 32, 30.00, 50, 44.00 / 10024842, Edilson Joao da Silva, 22.00, 36, 34.00, 52, 56.00 / 10003308, Edite Cristina Ribeiro da Silva, 16.00, 27, 29.00, 45, 45.00 / 10016896, Edjane Cavalcante de Medeiros Soares, 27.00, 35, 37.00, 53, 64.00 / 10041265, Edjane Costa da Silva, 10.00, 30, 32.00, 51, 42.00 / 10032106, Edjane de Barros Santos, 12.00, 30, 33.00, 47, 45.00 / 10012156, Edjane Gomes da Silva, 25.00, 36, 24.00, 43, 49.00 / 10003451, Edna Correia da Silva, 10.00, 30, 26.00, 48, 36.00 / 10037410, Edna Freire da Silva Matos, 17.00, 31, 34.00, 50, 51.00 / 10004828, Ednaldo Rodrigues dos Santos, 12.00, 28, 37.00, 50, 49.00 / 10027063, Edson Aparecido de Lima, 14.00, 32, 22.00, 46, 36.00 / 10004735, Eduarda da Silva Barbosa, 26.00, 38, 24.00, 47, 50.00 / 10025933, Eduardo dos Santos Ferreira Souza, 26.00, 35, 33.00, 51, 59.00 / 10006644, Eduardo Ferreira da Silva, 12.00, 28, 28.00, 44, 40.00 / 10024603, Edva Monica de Melo Lopes Ferreira, 16.00, 33, 28.00, 49, 44.00 / 10039061, Edvana Medeiros Buarque, 18.00, 33, 30.00, 48, 48.00 / 10040403, Elaine da Silva Elias, 12.00, 31, 32.00, 51, 44.00 / 10017102, Elaine Reis da Silva, 15.00, 30, 27.00, 44, 42.00 / 10019731, Elana de Lima Santos, 14.00, 25, 29.00, 40, 43.00 / 10019205, Elaine Emanuelle da Silva Melo, 15.00, 32, 26.00, 48, 41.00 / 10004461, Elayne Vitoria Florencio da Silva, 15.00, 29, 22.00, 42, 37.00 / 10028484, Elba da Silva Pontes, 12.00, 31, 30.00, 50, 42.00 / 10020251, Eliane Rocha Lima, 12.00, 31, 28.00, 49, 40.00 / 10013665, Eliane Silva dos Santos Azevedo, 18.00, 34, 21.00, 44, 39.00 / 10039941, Elicy Mariane dos Santos Bezerra, 31.00, 38, 31.00,

45, 62.00 / 10001802, Elida Daiane de Queiroz Santos, 12.00, 31, 34.00, 52, 46.00 / 10013647, Elielson Rodrigues da Silva, 16.00, 33, 42.00, 56, 58.00 / 10021113, Eliké Patricia da Silva Oliveira, 15.00, 28, 29.00, 44, 44.00 / 10009067, Elis Nascimento dos Santos Leandro, 19.00, 33, 25.00, 44, 44.00 / 10028580, Elisabeth Athayde de Miranda, 17.00, 27, 22.00, 37, 39.00 / 10009442, Elisângela Maria da Silva, 11.00, 24, 28.00, 41, 39.00 / 10030647, Elissandra da Silva Rodrigues Bertolo, 19.00, 34, 23.00, 44, 42.00 / 10032801, Elitania Claudize da Silva Farias, 14.00, 32, 34.00, 52, 48.00 / 10034165, Elivania Maria da Costa, 16.00, 33, 24.00, 47, 40.00 / 10026680, Elizabete Nascimento Santos, 14.00, 20, 27.00, 40, 41.00 / 10042581, Elizabeth dos Santos, 16.00, 33, 22.00, 46, 38.00 / 10023801, Elizabeth Germano Cardoso de Araujo, 19.00, 28, 24.00, 40, 43.00 / 10036182, Elizângela Maria da Silva, 12.00, 26, 24.00, 39, 36.00 / 10005822, Eloa Pereira da Silva / Nascimento, 12.00, 31, 30.00, 50, 42.00 / 10035565, Elyne Aparecida Ferreira dos Santos, 17.00, 32, 24.00, 47, 41.00 / 10010715, Emanuel Ferreira Santos de Lima, 11.00, 29, 29.00, 47, 40.00 / 10027986, Emanuelle de Farias Silva Ramos, 11.00, 26, 26.00, 41, 37.00 / 10017114, Emiliana Alves dos Santos, 13.00, 30, 24.00, 39, 37.00 / 10007918, Eriana Esperidia de Oliveira Lins, 17.00, 31, 21.00, 43, 38.00 / 10005711, Eric Luciano Santos Vanderlei, 22.00, 36, 32.00, 51, 54.00 / 10028444, Erica Patricia de Souza Silva, 15.00, 27, 26.00, 36, 41.00 / 10018607, Erica Santos Simiao, 12.00, 29, 27.00, 46, 39.00 / 10029890, Ericka Lorena Ferreira de Lima Silva, 11.00, 29, 30.00, 47, 41.00 / 10013946, Erika dos Santos Rocha, 15.00, 31, 29.00, 45, 44.00 / 10039340, Erika Gomes da Silva, 19.00, 32, 23.00, 42, 42.00 / 10021827, Erivanira Maria da Silva Castro, 10.00, 30, 30.00, 50, 40.00 / 10034592, Estela Emmanuelle de Oliveira Guimarães, 18.00, 32, 27.00, 47, 45.00 / 10010356, Ester Beatriz dos Santos Boaz Melo, 18.00, 34, 24.00, 47, 42.00 / 10032674, Esthefanie Fonseca Gonçalves, 18.00, 34, 38.00, 54, 56.00 / 10014330, Eudes Mendes dos Santos, 14.00, 32, 24.00, 47, 38.00 / 10034406, Evanusa Ferreira de Souza, 14.00, 19, 32.00, 42, 46.00 / 10013480, Evelyn Gabriele dos Santos Fernandes, 10.00, 20, 35.00, 44, 45.00 / 10006656, Evelyn Paula da Silva, 10.00, 28, 33.00, 50, 43.00 / 10027708, Ezequiel de Lima Santos, 12.00, 31, 28.00, 49, 40.00 / 10039282, Fabiana Francelino, 20.00, 32, 26.00, 42, 43.00 / 10008639, Fabiana Viana de Araujo, 14.00, 32, 32.00, 51, 46.00 / 10023716, Fabiane Silva da Conceicao, 14.00, 32, 32.00, 51, 46.00 / 10029276, Fabio Oliveira, 15.00, 30, 26.00, 45, 41.00 / 10015880, Fabiola da Silva Dizarro, 27.00, 38, 24.00, 43, 51.00 / 10019588, Fabiola dos Santos Canabarro, 13.00, 25, 32.00, 44, 45.00 / 10025523, Fernanda Alves Amorim, 12.00, 31, 24.00, 47, 36.00 / 10032661, Fernanda da Silva Melo, 13.00, 26, 23.00, 44, 36.00 / 10011844, Fernanda da Silva Santos, 14.00, 32, 30.00, 50, 44.00 / 10004285, Fernanda Francis Veras de Franca Frazao, 10.00, 24, 32.00, 51, 42.00 / 10031066, Filipe dos Santos Guedes, 12.00, 31, 24.00, 47, 36.00 / 10018800, Flavia Christina Pinto de Sena, 11.00, 23, 29.00, 45, 40.00 / 10014304, Flavia Fernanda Dantas de Oliveira, 17.00, 32, 33.00, 50, 50.00 / 10037251, Flavia Rege Costa de Lima Archanjo, 19.00, 32, 31.00, 50, 50.00 / 10004060, Flaviane Casado da Silva, 14.00, 28, 28.00, 42, 42.00 / 10019934, Flaviane da Silva Barboza, 16.00, 33, 24.00, 46, 40.00 / 10013618, Flavio Rafael Barros Vieira, 23.00, 30, 26.00, 43, 49.00 / 10022769, Francisco Rivaldo Duarte, 19.00, 31, 32.00, 46, 51.00 / 10007718, Frankles Costado dos Santos, 11.00, 27, 34.00, 52, 45.00 / 10018681, Gabriel Fialho Lemos Souza, 14.00, 26, 28.00, 42, 42.00 / 10006691, Gabriela Natalia Magero Dias de Lira, 12.00, 26, 30.00, 42, 42.00 / 10037192, Gabriella Agra Nobre Aleixo, 10.00, 30, 37.00, 53, 47.00 / 10035139, Gabriella de Oliveira Araujo, 16.00, 33, 24.00, 47, 40.00 / 10015465, Geniclea Magalhaes de Lima, 10.00, 30, 30.00, 48, 40.00 / 10020732, Genifer Amelia Dias Farias, 12.00, 31, 30.00, 50, 42.00 / 10016348, Genilton Rogerio Santos, 16.00, 28, 28.00, 39, 44.00 / 10035449, Genivaldo Elias dos Santos, 14.00, 32, 28.00, 49, 42.00 / 10013416, Genoveva Freire Ataíde, 19.00, 32, 27.00, 46, 46.00 / 10013239, Genubia Lopes Monteiro, 12.00, 30, 27.00, 48, 39.00 / 10020495, Geovanio Cadete da Silva, 11.00, 20, 29.00, 39, 40.00 / 10037715, Gilbrenia dos Santos, 16.00, 33, 24.00, 47, 40.00 / 10008836, Gilmar Jose da Silva Junior, 14.00, 32, 22.00, 46, 36.00 / 10010028, Gilmara Meneses Oliveira, 12.00, 26, 26.00, 43, 38.00 / 10021038, Gilvandro de Jesus Freitas de Araujo, 20.00, 35, 26.00, 48, 46.00 / 10005171, Gilvaneia Silva de Oliveira Santos, 12.00, 21, 30.00, 44, 42.00 / 10020211, Gilvania Silva Villela, 21.00, 32, 30.00, 48, 51.00 / 10037914, Giovanna Mancini Dias de Gois, 24.00, 33, 34.00, 46, 58.00 / 10022103, Gisleide Luciana dos Santos, 14.00, 30, 22.00, 44, 36.00 / 10037213, Giselia Gomes da Silva Santos, 14.00, 30, 33.00, 48, 47.00 / 10002620, Giselle Mayara Batista Oliveira, 24.00, 37, 32.00, 51, 56.00 / 10016764, Giulya L. Azarias Mota, 14.00, 32, 22.00, 46, 36.00 / 10016008, Givaneide Alves dos Santos, 19.00, 33, 21.00, 43, 40.00 / 10004237, Givanilda Ferreira Viana, 20.00, 31, 23.00, 40, 43.00 / 10040434, Gizelma da Silva, 10.00, 30, 26.00, 48, 36.00 / 10033497, Glaciano Candido da Silva, 29.00, 39, 44.00, 57, 73.00 / 10029170, Glaucyca Karyane Neal de Oliveira Santos, 27.00, 35, 29.00, 43, 56.00 / 10010392, Gleika Wilene Melo Silva, 10.00, 30, 30.00, 50, 40.00 / 10020447, Gleisneis Maria Silva de Melo, 16.00, 26, 22.00, 38, 38.00 / 10003133, Gloria Yasmin da Costa Trindade Santos, 11.00, 28, 32.00, 51, 43.00 / 10011988, Graça Suely Feitosa dos Santos, 18.00, 31, 23.00, 45, 41.00 / 10016920, Gracimar de Souza Lira, 14.00, 32, 24.00, 47, 38.00 / 10000238, Gustavo Pereira de Melo, 14.00, 21, 25.00, 43, 39.00 / 10013404, Helena de Fatima Gregorio da Silva, 18.00, 34, 30.00, 50, 48.00 / 10032973, Helena Maria Silva Sampaio, 14.00, 28, 31.00, 47, 45.00 / 10015412, Helio Mariano Idelfonso, 14.00, 32, 24.00, 47, 38.00 / 10024227, Helma Santos Porto Neta, 19.00, 32, 23.00, 45, 42.00 / 10043707, Heluisa Maria Fernanda dos Santos, 18.00, 34, 22.00, 46, 40.00 / 10022416, Hemili Alves Martins, 27.00, 35, 24.00, 38, 51.00 / 10028087, Hosana Lyrá Santos Alves de Oliveira, 10.00, 27, 30.00, 46, 40.00 / 10042506, Hosana Marta dos Santos Silva Araujo, 19.00, 28, 23.00, 37, 42.00 / 10024162, Humberta Cristina dos Santos Oliveira, 12.00, 31, 24.00, 47, 36.00 / 10020908, Iara da Silva Matos, 15.00, 32, 26.00, 48, 41.00 / 10002677, Imaculada Pereira Soares, 24.00, 35, 26.00, 45, 50.00 / 10039241, Ines Firmino da Silva, 10.00, 30, 34.00, 52, 44.00 / 10032501, Ingrid Cristina Gomes da Rocha, 11.00, 24, 25.00, 45, 36.00 / 10016954, Ingrid Evert Henrique Marinho, 10.00, 30, 32.00, 51, 42.00 / 10026531, Ingrid Melissa Santos Lima, 19.00, 33, 27.00, 47, 46.00 / 10024532, Iolanda Rodrigues Romeiro Costa, 10.00, 30, 32.00, 51, 42.00 / 10032750, Irineu Isidorio dos Santos, 11.00, 28, 32.00, 46, 43.00 / 10012998, Iris Ciriaco Rocha, 16.00, 31, 21.00, 41, 37.00 / 10020727, Isabel Maria Inacio Nogueira da Silva, 10.00, 26, 30.00, 43, 40.00 / 10032821, Isabela Cristina da Silva, 17.00, 28, 31.00, 50, 48.00 / 10019257, Isabela Feitoza dos Santos, 24.00, 37, 34.00, 52, 58.00 / 10000660, Italo Rodrigues Lopes, 11.00, 29, 35.00, 51, 46.00 / 10011567, Itamarara Prates Pereira, 25.00, 34, 42.00, 50, 67.00 / 10016248, Ivo de Oliveira Leao, 11.00, 25, 25.00, 43, 36.00 / 10007108, Izabel Alexandre Simoes de Melo, 20.00, 35, 26.00, 48, 46.00 / 10036388, Izabel Cristina Pereira, 15.00, 31, 25.00, 45, 40.00 / 10002722, Izaele Santos da Silva, 15.00, 26, 22.00, 40, 37.00 / 10034600, Jacineide Maria Nascimento Silva, 14.00, 32, 32.00, 51, 46.00 / 10031134, Jackellyne Silva Ricardo, 14.00, 32, 24.00, 47, 38.00 / 10004970, Jackson Felipe Vieira da Silva, 10.00, 30, 26.00, 48, 36.00 / 10027054, Jackson Oliveira da Silva, 16.00, 33, 22.00, 36, 38.00 / 10019383, Jailda da Silva, 29.00, 35, 38.00, 51, 67.00 / 10029438, Jailma Cicera Procopio Chaves, 10.00, 21, 26.00, 44, 36.00 / 10042510, Jailson Brasileiro de Omena, 13.00, 30, 24.00, 44, 37.00 / 10013512, Jakeline Klinger Almeida Castro Souza, 20.00, 35, 28.00, 49, 48.00 / 10024199, James Williams da Silva, 10.00, 30, 28.00, 49, 38.00 / 10028592, Jamile de Souza Moreira Silva, 13.00, 30, 23.00, 45, 36.00 / 10000732, Jamylle Ferreira de Araujo Belo, 16.00, 24, 26.00, 34, 42.00 / 10006887, Janaina Silva da Costa, 12.00, 31, 28.00, 49, 40.00 / 10008141, Jandinelmo Caetano Lopes, 14.00, 32, 22.00, 46, 36.00 / 10031607, Jandira Lima da Silva, 17.00, 32, 31.00, 50, 48.00 / 10035571, Janduir Soares da Paz, 14.00, 28, 30.00, 45, 44.00 / 10007799, Janete de Moura Gama, 12.00, 31, 38.00, 54, 50.00 / 10026399, Janicleia Ferreira da Silva Duarte, 12.00, 31, 24.00, 47, 36.00 / 10019000, Janieli da Silva Mota, 14.00, 32, 26.00, 48, 40.00 / 10039298, Janyelle da Costa Neri Correia, 14.00, 28, 26.00, 42, 40.00 / 10009072, Janyne Barbosa Silva Inacio, 14.00, 32, 22.00, 46, 36.00 / 10029613, Jacqueline Furtuoso Silva, 19.00, 33, 24.00, 47, 43.00 / 10027139, Jean Carlos Caetite da Silva, 18.00, 31, 29.00, 45, 47.00 / 10008935, Jeane da Silva, 14.00, 29, 29.00, 44, 43.00 / 10036114, Jeane de Lima Ocrecio, 16.00, 28, 26.00, 40, 42.00 / 10005646, Jeane Santos da Silva, 19.00, 32, 31.00, 48, 50.00 / 10025711, Jeanine Moura Seabra, 10.00, 30, 26.00, 48, 36.00 / 10024501, Jeniffer Deposiano Silva, 16.00, 33, 30.00, 50, 46.00 / 10025414, Jennifer Cavalcante Juca, 18.00, 34, 26.00, 48, 44.00 / 10000816, Jennifer Deyse Batista Garcia, 14.00, 32, 26.00, 48, 40.00 / 10024787, Jesivaldo dos Santos Silva, 20.00, 35, 27.00, 48, 47.00 / 10019871, Jessica Batista da Silva, 18.00, 34, 22.00, 46, 40.00 / 10013501, Jessica Liara Roberto da Silva, 14.00, 32, 22.00, 46, 36.00 / 10009614, Jessica Millena Nobre dos Santos, 12.00, 30, 26.00, 47, 38.00 / 10034479, Jessica Yasmin Muniz Rodrigues Silva, 16.00, 33, 25.00, 46, 41.00 / 10030160, Jesyca Dayane Silva de Oliveira, 14.00, 32, 24.00, 47, 38.00 / 10029510, Jeude Santos da Silva, 19.00, 33, 32.00, 48, 51.00 / 10003383, Joana Darc da Silva, 15.00, 28, 22.00, 33, 37.00 / 10034597, Joana dos Reis Nascimento, 18.00, 34, 28.00, 49, 46.00 / 10004956, Joana Darc Bispo da Silva, 15.00, 27, 25.00, 39, 40.00 / 10033845, Joao Filipe da Costa Santos, 19.00, 27, 28.00, 44, 47.00 / 10009222, Joao Paulo Brauna dos Santos, 14.00, 32, 24.00, 47, 38.00 / 10031508, Joao Paulo da Silva Souza, 11.00, 28, 30.00, 49, 41.00 / 10011720, Joao Paulo de Holanda Souza, 10.00, 24, 28.00, 46, 38.00 / 10009611, Joao Paulo do Nascimento Cordeiro, 18.00, 32, 32.00, 49, 50.00 / 10033764, Jodlany Franca da Conceicao, 16.00, 27, 26.00, 41, 42.00 / 10005006, Joelma Karine Gomes da Silva, 15.00, 32, 28.00, 45, 43.00 / 10018551, Joene Angelina Pereira da Silva, 18.00, 32, 28.00, 45, 46.00 / 10014874, Joice Noia da Silva, 14.00, 32, 28.00, 49, 42.00 / 10000771, Joiliane Freitas Leite, 12.00, 24, 38.00, 47, 50.00 / 10017252, Jonas Henrique da Silva Clemente, 16.00, 28, 32.00, 47, 48.00 / 10021689, Jonatas David Barros de Albuquerque, 17.00, 30, 37.00, 51, 54.00 / 10003508, Jonathan Fausto da Silva, 19.00, 33, 32.00, 44, 51.00 / 10025615, Jordana da Costa, 15.00, 26, 22.00, 33, 37.00 / 10030468, Jorge Pereira de Oliveira, 12.00, 31, 26.00, 48, 38.00 / 10018506, Jose Benedito dos Santos, 13.00, 28, 26.00, 46, 39.00 / 10002665, Jose Cicero dos Santos da Silva, 23.00, 32, 26.00, 35, 49.00 / 10037539, Jose Cleilton Freitas dos Santos, 15.00, 30, 31.00, 46, 46.00 / 10024282, Jose Danyel Siqueira do Nascimento, 12.00, 25, 24.00, 37, 36.00 / 10018565, Jose Durval Vitor Felix, 16.00, 33, 30.00, 50, 46.00 / 10002380, Jose Felipe dos Santos, 17.00, 30, 33.00, 51, 50.00 / 10016629, Jose Fernando Leite Junior, 12.00, 26, 27.00, 42, 39.00 / 10013169, Jose Francisco da Silva Neto, 12.00, 31, 34.00, 52, 46.00 / 10018374, Jose Henrique Silva de Santana, 15.00, 31, 25.00, 44, 40.00 / 10023715, Jose Lucas da Silva Nascimento, 22.00, 36, 34.00, 52, 56.00 / 10009941, Jose Lucas Ferreira de Lima, 18.00, 28, 23.00, 35, 41.00 / 10001015, Jose Luciano Calheiros de Lima Junior, 19.00, 30, 22.00, 38, 41.00 / 10021686, Jose Maciel dos Santos, 18.00, 34, 25.00, 45, 43.00 / 10028246, Jose Mariel Monteiro Silva, 24.00, 27, 33.00, 41, 57.00 / 10001395, Jose Pereira, 16.00, 33, 22.00, 46, 38.00 / 10010815, Jose Salvador dos Santos, 11.00, 22, 28.00, 45, 39.00 / 10034715, Jose Valdemir Bezerra Correia, 17.00, 33, 30.00, 50, 47.00 / 10012457, Joseane Tavares da Rocha, 18.00, 28, 22.00, 36, 40.00 / 10039806, Josefa Batista dos Santos, 15.00, 31, 24.00, 46, 39.00 / 10027079, Josefa de Siqueira Meireles, 21.00, 31, 22.00, 43, 43.00 / 10026077, Josefa Edilene dos Santos, 19.00, 33, 21.00, 40, 40.00 / 10021086, Josefa Fabiana Vieira da Silva, 20.00, 33, 24.00, 45, 44.00 / 10043630, Josefa Rousmeire de Souza, 26.00, 37, 32.00, 47, 58.00 / 10041476, Joseilda Maria da Silva, 12.00, 31, 28.00, 49, 40.00 / 10000219, Josileide Alexandre da Silva Leite, 12.00, 24, 24.00, 42, 36.00 / 10031353, Josineide Conrado da Silva, 24.00, 37, 24.00, 47, 48.00 / 10028227, Josinete Feitosa Santos, 14.00, 32, 30.00, 50, 44.00 / 10021833, Josyellton Barbosa dos Santos, 20.00, 30, 35.00, 48, 55.00 / 10037556, Joyce Rocha de Omena, 13.00, 28, 31.00, 46, 44.00 / 10021794, Juliane Macena Soares Silva, 16.00, 23, 23.00, 34, 39.00 / 10033381, Juliene Messias da Silva Martins, 10.00, 30, 26.00, 48, 36.00 / 10024342, Julia Pereira de Carvalho, 18.00, 30, 22.00, 41, 40.00 / 10032762, Juliana Carla Pereira da Silva, 12.00, 30, 40.00, 55, 52.00 / 10011840, Juliana da Silva Barros, 28.00, 36, 44.00, 54, 72.00 / 10032468, Juliana Menezes Ferrer Cavalcante, 12.00, 30, 38.00, 54, 50.00 / 10028363, Juliana Rodrigues da Silva, 11.00, 27, 34.00, 49, 45.00 / 10012661, Juliane Verissimo Guimaraes, 10.00, 30, 28.00, 49, 38.00 / 10006256, Julio Cesar Ferreira, 12.00, 31, 34.00, 52, 46.00 / 10004420, Jullyana Patricia da Silva, 19.00, 30, 39.00, 44, 58.00 / 10017592, Jussara dos Santos Rodrigues, 10.00, 30, 26.00, 48, 36.00 / 10031560, Jussara Josefa da Paz, 13.00, 29, 27.00, 46, 40.00 / 10006671, Kamyla de Oliveira Vercosa Ataíde, 10.00, 24, 29.00, 44, 39.00 / 10016082, Karen Julle Lisboa Cirilo, 18.00, 27, 24.00, 35, 42.00 / 10000551, Kariely Torres Silva, 18.00, 34, 24.00, 47, 42.00 / 10035595, Karina de Albuquerque Amorim, 28.00, 39, 28.00, 49, 56.00 / 10023090, Karine Jacinto dos Santos, 12.00, 31, 24.00, 47, 36.00 / 10038266, Karinne Cecilia da Silva Zaidan, 10.00, 29, 32.00, 50, 42.00 / 10036985, Karla Lessa Barros, 35.00, 38, 37.00, 50, 72.00 / 10043602, Katarina Beatriz Morato Ataíde, 12.00, 31, 30.00, 50, 42.00 / 10027036, Katia Margareth Lopes da Silva, 26.00, 38, 26.00, 48, 52.00 / 10030274, Katia Maria Campos da Silva, 12.00, 30, 25.00, 47, 37.00 / 10002530, Katia Regina dos Santos Gomes, 10.00, 30, 28.00, 49, 38.00 / 10042584, Katianne Kelly Alves da Silva, 16.00, 29, 28.00, 45, 44.00 / 10004773, Katiucia Braga de Oliveira, 17.00, 29, 32.00,

36, 49.00/10029708, Keith Aurelina Castanha Alves Leite, 12.00, 25, 33.00, 51, 45.00/10006896, Kelly de Amorim Guimaraes, 13.00, 18, 31.00, 40, 44.00/10019108, Kelly Fernanda Brito dos Santos, 18.00, 34, 32.00, 51, 50.00/10034053, Kelly Ferreira dos Santos Lima, 14.00, 29, 28.00, 47, 42.00/10036457, Kelvia Roberta Freire dos Santos, 16.00, 26, 27.00, 38, 43.00/10011015, Kessya Karla Torres Maciel, 12.00, 25, 31.00, 41, 43.00/10000402, Ketima Kaline de Melo Barros, 18.00, 34, 22.00, 46, 40.00/10003645, Kizzy Joyce Vieira Gomes, 28.00, 35, 30.00, 46, 58.00/100011992, Kleytiane Marques Angelo, 19.00, 28, 24.00, 43, 43.00/10002765, Krislane Paulino Farias de Melo, 23.00, 35, 27.00, 44, 50.00/10032655, Kyslei Vilar Costa, 17.00, 27, 26.00, 43, 43.00/10030183, Ladjane Oliveira Lins, 16.00, 33, 24.00, 47, 40.00/10004938, Laercio dos Prazeres da Silva, 18.00, 34, 32.00, 51, 50.00/10003923, Lais dos Santos Espindola, 14.00, 32, 34.00, 52, 48.00/10034352, Lais Martiliano Torres da Silva, 20.00, 35, 32.00, 51, 52.00/10012480, Landerson Alves Marinho de Lima, 16.00, 30, 26.00, 44, 42.00/10027463, Lara Jessica Silva do Nascimento, 12.00, 31, 24.00, 47, 36.00/10003609, Lara Mendes de Omena, 12.00, 31, 28.00, 49, 40.00/10001263, Larissa Emily Barbosa, 12.00, 31, 24.00, 47, 36.00/10009273, Larissa Ferreira da Silva Correia, 17.00, 32, 30.00, 50, 47.00/10013827, Larisse de Carvalho Cavalcante, 13.00, 27, 40.00, 50, 53.00/10001544, Lavinya de Omena Soares, 12.00, 27, 24.00, 44, 36.00/10025780, Laynar Tayse dos Santos Costa, 12.00, 27, 31.00, 48, 43.00/10027115, Lays Karolayne Ferreira da Silva, 16.00, 28, 31.00, 43, 47.00/10002584, Leandra do Nascimento Leite, 25.00, 37, 28.00, 49, 53.00/10005145, Leandro Barbosa Ferreira, 25.00, 29, 26.00, 37, 51.00/10030769, Leandro Monteiro da Silva, 15.00, 32, 30.00, 49, 45.00/10025052, Leandro Pereira da Silva, 16.00, 33, 30.00, 50, 46.00/10004977, Leidijane Maria da Silva Rijo, 12.00, 27, 25.00, 37, 37.00/10013812, Leidijane Ferreira de Melo, 12.00, 27, 24.00, 43, 36.00/10004689, Leidyjane Patricia da Silva Barbosa, 11.00, 23, 31.00, 42, 42.00/10029158, Leila Reny Lira de Oliveira Manso, 21.00, 33, 28.00, 43, 49.00/10039169, Leila Valerio Santos, 19.00, 30, 26.00, 43, 45.00/10019863, Leilane Ferreira Ferro, 14.00, 27, 23.00, 45, 37.00/10005075, Leilane Natacha dos Santos Lins, 12.00, 31, 32.00, 51, 44.00/10021572, Leiliane Oliveira da Silva, 18.00, 32, 22.00, 44, 40.00/10025814, Leticia Costa Barros da Silva, 17.00, 28, 22.00, 45, 39.00/10004118, Leticia da Conceicao Oliveira Machado, 10.00, 30, 28.00, 49, 38.00/10010135, Leticia Feitoza da Silva, 12.00, 29, 28.00, 45, 40.00/10005600, Leticia Silva Santos, 14.00, 32, 24.00, 47, 38.00/10007795, Leticia Soares Leal, 22.00, 32, 25.00, 38, 47.00/10003155, Leticia Teles dos Santos Barbosa, 13.00, 29, 36.00, 42, 49.00/10015437, Letycia Brito Pereira, 12.00, 31, 24.00, 47, 36.00/10029876, Letycia Glycia Souza de Oliveira, 17.00, 33, 23.00, 46, 40.00/10009955, Libia Tavares Costa Martins, 14.00, 31, 25.00, 47, 39.00/10010957, Lidiane Bandeira Vasconcelos, 14.00, 27, 24.00, 39, 38.00/10012122, Lidiane Cristine Silva dos Santos, 18.00, 34, 26.00, 48, 44.00/10019799, Lidiane Lins Silva, 16.00, 33, 28.00, 48, 44.00/10005770, Lidiane Moura Carvalho Targino, 18.00, 31, 24.00, 42, 42.00/10024873, Lidiane Vasconcelos Bezerra, 13.00, 31, 23.00, 44, 36.00/10030596, Lillian Rose Costa Pereira, 14.00, 26, 28.00, 40, 42.00/10028302, Lillian Rose Silva de Assis Augustinho, 12.00, 31, 28.00, 49, 40.00/10036153, Liliane da Silva Melo, 13.00, 27, 26.00, 42, 39.00/10002391, Linda Bereson Nascimento da Silva, 17.00, 28, 23.00, 35, 40.00/10006693, Lindiane da Silva Ferreira, 17.00, 32, 24.00, 44, 41.00/10013116, Lineide Martins Leite Padilha, 21.00, 35, 34.00, 52, 55.00/10006762, Livia Maysa Bomfim Santos, 20.00, 35, 32.00, 51, 52.00/10002022, Livia Poliana Cavalcante Brandao, 18.00, 34, 22.00, 46, 40.00/10028714, Luana Alves da Silva, 14.00, 32, 31.00, 50, 45.00/10030999, Luana Cristina Pinheiro da Silva, 21.00, 31, 29.00, 39, 50.00/10023673, Luana dos Santos Lins, 14.00, 32, 24.00, 47, 38.00/10025911, Luana Emely da Paz Silva, 19.00, 32, 28.00, 46, 47.00/10025274, Luana Maria Rodrigues de Araujo, 15.00, 21, 23.00, 34, 38.00/10000880, Luana Wanessa da Silva Ferreira, 14.00, 24, 33.00, 42, 47.00/10021051, Luanda da Silva Ferreira, 12.00, 31, 27.00, 40, 39.00/10001306, Luciana Moraes da Silva, 20.00, 34, 22.00, 41, 42.00/10042967, Luciana Vilar Alves Duarte, 10.00, 23, 31.00, 48, 41.00/10017378, Luciene dos Santos da Silva, 11.00, 24, 25.00, 42, 36.00/10042444, Luciene Oliveira Valeriano, 10.00, 28, 28.00, 48, 38.00/10036761, Lucimar Albuquerque de Lima, 12.00, 31, 28.00, 49, 40.00/10011559, Lucimary da Silva Santos, 22.00, 35, 29.00, 49, 51.00/10037341, Lucimeire Melo dos Santos, 10.00, 23, 31.00, 42, 41.00/10030541, Lucineide Barbosa da Silva, 10.00, 30, 26.00, 48, 36.00/10039089, Lucineide Bernardino Santos, 12.00, 31, 24.00, 47, 36.00/10009036, Lucineide de Oliveira, 13.00, 29, 28.00, 49, 41.00/10032763, Lucineide Souza de Lima, 17.00, 30, 22.00, 42, 39.00/10028156, Lucyanne Mayara Alves de Lima, 16.00, 33, 24.00, 47, 40.00/10019646, Lucymara Santos da Silva, 10.00, 28, 38.00, 53, 48.00/10016238, Ludimilla Islanne Lima da Silva, 20.00, 35, 38.00, 54, 58.00/10038727, Luis Carlos Merencio Ferreira, 15.00, 25, 30.00, 42, 45.00/10013310, Luis Felipe Pereira dos Santos, 20.00, 32, 21.00, 41, 41.00/10014158, Luiz Fernando dos Santos, 14.00, 32, 30.00, 47, 44.00/10003786, Luzanira Alves Correia, 14.00, 32, 34.00, 52, 48.00/10004044, Luzia de Abreu Silva, 28.00, 33, 31.00, 45, 59.00/10025697, Lydyanne Darley Correia de Oliveira, 10.00, 30, 26.00, 48, 36.00/10020523, Maciana Salustiano da Silva, 24.00, 37, 27.00, 48, 51.00/10026717, Magna Ligia Simoes de Souza, 14.00, 32, 40.00, 55, 54.00/10032303, Manoel Messias de Araujo Neto, 20.00, 35, 24.00, 47, 44.00/10032234, Manoela Marinha Roberto da Silva Miranda, 24.00, 37, 22.00, 46, 46.00/10021700, Manuela Alves do Nascimento, 15.00, 19, 25.00, 41, 40.00/10002414, Marcela dos Santos Silva, 26.00, 38, 31.00, 50, 57.00/10017192, Marcela Lopes de Goes, 10.00, 30, 26.00, 48, 36.00/10001744, Marcelle Gomes da Silva, 18.00, 34, 26.00, 48, 44.00/10021440, Marcelo Guedes Lucio Chagas, 16.00, 28, 30.00, 43, 46.00/10032548, Marcia Aline Gomes da Silva, 14.00, 32, 30.00, 50, 44.00/10033769, Marcia Maria Carneiro da Silva, 20.00, 31, 21.00, 42, 41.00/10031340, Marcia Maria Vasconcelos Oliveira dos Santos, 14.00, 32, 26.00, 48, 40.00/10010295, Marcia Rosania Correia de Melo Silva, 26.00, 38, 26.00, 46, 52.00/10042659, Marcia Silva dos Anjos, 17.00, 33, 40.00, 50, 57.00/10000040, Marciana Castela Lima, 12.00, 31, 24.00, 47, 36.00/10019625, Marcilene Marcolino da Silva Barros, 20.00, 35, 36.00, 53, 56.00/10027280, Marcos Andre de Lima, 14.00, 27, 22.00, 39, 36.00/10007632, Maria Aislane Batista de Franca Santos, 24.00, 31, 23.00, 38, 47.00/10031897, Maria Alice Ferro Silva de Farias, 24.00, 37, 32.00, 50, 56.00/10027776, Maria Andreza dos Santos de Paula, 17.00, 25, 38.00, 48, 55.00/10000731, Maria Aparecida Caetano da Silva, 18.00, 34, 22.00, 46, 40.00/10004945, Maria Aparecida Meira Ferreira, 10.00, 22, 28.00, 38, 38.00/10018296, Maria Auxiliadora Medeiros Torres, 24.00, 29, 31.00, 43, 55.00/10001310, Maria Beatriz Higino da Silva, 19.00, 33, 22.00, 42, 41.00/10023752, Maria Carolinda da Silva, 18.00, 34, 30.00, 50, 48.00/10023518, Maria Cicera Alves da Silva, 12.00, 31, 28.00, 49, 40.00/10022832, Maria Cicera de Moraes Santos, 11.00, 28, 30.00, 46, 41.00/10011879, Maria Clara Oliveira da Silva, 12.00, 28, 34.00, 51, 46.00/10041250, Maria Cleidjane Ferreira da Silva, 15.00, 26, 31.00, 44, 46.00/10018830, Maria Cleide dos Santos Pereira, 12.00, 31, 30.00, 48, 42.00/10033251, Maria das Dores Oliveira da Silva, 18.00, 34, 24.00, 47, 42.00/10036620, Maria de Fatima Agostinho de Lima, 16.00, 33, 22.00, 46, 38.00/10004244, Maria de Fatima Nathaxa Barros Lima, 18.00, 34, 28.00, 49, 46.00/10036420, Maria de Fatima Santos Oliveira, 12.00, 31, 32.00, 51, 44.00/10032148, Maria de Lourdes Feitosa Santos, 11.00, 25, 27.00, 40, 38.00/10028602, Maria do Socorro da Silva Lima, 16.00, 28, 24.00, 39, 40.00/10019836, Maria Edvânia Souza Fernandes Santos, 10.00, 30, 30.00, 50, 40.00/10015130, Maria Eduarda de Araujo Santos, 11.00, 19, 27.00, 41, 38.00/10029245, Maria Emilia de Oliveira Albuquerque, 10.00, 30, 28.00, 49, 38.00/10008277, Maria Erivanira Alves de Oliveira, 15.00, 30, 25.00, 46, 40.00/10034001, Maria Erlania Silva Araujo, 13.00, 29, 24.00, 42, 37.00/10027488, Maria Fabiana da Silva, 24.00, 35, 25.00, 44, 49.00/10005794, Maria Girlane dos Santos, 17.00, 27, 23.00, 40, 40.00/10014343, Maria Gorete Ferreira das Neves, 12.00, 31, 24.00, 47, 36.00/10039568, Maria Jaine Souza Santos, 19.00, 33, 22.00, 41, 41.00/10021795, Maria Janaina Silva Vieira, 20.00, 35, 24.00, 47, 44.00/10003028, Maria Jaqueline da Silva dos Santos, 20.00, 35, 32.00, 51, 52.00/10028457, Maria Jeane Feitosa Oliveira, 10.00, 30, 32.00, 51, 42.00/10006659, Maria Jose de Araujo Felix Silva, 20.00, 32, 25.00, 47, 45.00/10017555, Maria Jose dos Santos Viana, 12.00, 29, 31.00, 48, 43.00/10003771, Maria Jose Rodrigues Bezerra, 10.00, 30, 42.00, 56, 52.00/10040343, Maria Jose Santops, 16.00, 33, 33.00, 50, 49.00/10011617, Maria Juliana de Souza, 14.00, 27, 25.00, 46, 39.00/10001082, Maria Lucia Bulhões dos Santos, 12.00, 25, 37.00, 53, 49.00/10019598, Maria Luciana da Silva Santos, 18.00, 32, 24.00, 46, 42.00/10006067, Maria Luiza da Silva de Araujo, 17.00, 30, 28.00, 43, 45.00/10040410, Maria Nunes Duarte, 16.00, 33, 22.00, 46, 38.00/10023059, Maria Priscilla Mendes Oliveira Lima, 17.00, 33, 33.00, 51, 50.00/10010380, Maria Quitéria dos Santos, 13.00, 28, 32.00, 50, 45.00/10016678, Maria Sandy Carlyne Silva Santos, 24.00, 35, 25.00, 44, 49.00/10026618, Maria Santos, 10.00, 30, 38.00, 54, 48.00/10029388, Maria Vitoria Oliveira da Silva, 15.00, 31, 35.00, 50, 50.00/10000966, Mariana Cordeiro Leonardo de Souza, 10.00, 26, 36.00, 52, 46.00/10024798, Mariana de Oliveira Moraes, 26.00, 33, 36.00, 48, 62.00/10006364, Mariana Santos Cavalcante, 17.00, 28, 35.00, 44, 52.00/10000424, Mariana Vieira da Silva, 10.00, 30, 27.00, 44, 37.00/10008990, Marlene Franca dos Santos, 12.00, 31, 26.00, 48, 38.00/10030917, Manliá Barroso Pereira, 26.00, 34, 23.00, 42, 49.00/10001206, Marinilza de Brito Fernandes, 23.00, 34, 31.00, 47, 54.00/10025678, Mario Araujo de Oliveira, 12.00, 31, 24.00, 44, 36.00/10034729, Mario Lucena Sarmento Neto, 24.00, 36, 34.00, 51, 58.00/10017521, Marluce Maria dos Santos, 20.00, 31, 28.00, 44, 48.00/10011813, Marques Celia da Conceicao Noia, 20.00, 35, 28.00, 49, 48.00/10000042, Marta Rodrigues dos Santos, 22.00, 34, 34.00, 49, 56.00/10018824, Matheus Ricardo Souza de Sa, 11.00, 24, 25.00, 39, 36.00/10002325, Max Vicente dos Santos Silva, 22.00, 36, 32.00, 51, 54.00/10005299, Max Wanderson Lima dos Santos, 10.00, 26, 28.00, 46, 38.00/10001344, Maxson Rinaldi da Silva Vieira, 20.00, 32, 30.00, 46, 50.00/10024908, Mayara Jousy dos Santos, 18.00, 27, 22.00, 42, 40.00/10029834, Mayara Lima da Rocha Fontes, 19.00, 29, 21.00, 40, 40.00/10033731, Maynara Kesia Lopes Farias, 12.00, 31, 24.00, 47, 36.00/10023506, Maysa Kelly Pinheiro dos Santos, 28.00, 34, 31.00, 42, 59.00/10014740, Meire Ane Francelina de Oliveira, 19.00, 33, 28.00, 48, 47.00/10036888, Mercia da Conceicao Freitas Gomes, 10.00, 24, 27.00, 45, 37.00/10015876, Michele Batista dos Santos, 22.00, 28, 34.00, 42, 56.00/10000344, Michele da Silva Tavares, 10.00, 30, 28.00, 49, 38.00/10006088, Michelle Gomes Santos, 19.00, 32, 31.00, 47, 50.00/10014737, Michelle Jakeline Caldas Araujo, 18.00, 34, 32.00, 51, 50.00/10031974, Michelle Maria de Farias Coutinho, 15.00, 31, 36.00, 52, 51.00/10012549, Michelle Patricia da Silva Pontes, 16.00, 20, 21.00, 28, 37.00/10024959, Michelly Calixto dos Santos, 10.00, 27, 31.00, 47, 41.00/10018791, Mikaelly Melo Gois, 12.00, 31, 28.00, 49, 40.00/10029471, Milca da Silva Otaviano, 18.00, 28, 22.00, 42, 40.00/10031236, Milena Cristine dos Santos Ambrosio, 20.00, 33, 41.00, 54, 61.00/10036795, Millenna Beatriz Rocha Silva, 14.00, 32, 26.00, 48, 40.00/10022263, Mirela Alves Campos, 14.00, 32, 34.00, 52, 48.00/10024811, Mirely da Silva Melo, 16.00, 33, 22.00, 46, 38.00/10004422, Mirely Galvao Rocha Santos, 20.00, 35, 32.00, 51, 52.00/10008576, Mirielle Maria dos Santos, 26.00, 34, 38.00, 50, 64.00/10039559, Moacir Galdino da Silva Filho, 14.00, 32, 22.00, 46, 36.00/10000956, Monaliza Angel da Silva Arandas, 20.00, 32, 35.00, 51, 55.00/10003858, Monaliza Fernanda de Araujo, 17.00, 33, 35.00, 50, 52.00/10037413, Monaliza Rocha Nascimento, 21.00, 31, 36.00, 51, 57.00/10033531, Monica de Holanda Lucena, 10.00, 30, 30.00, 50, 40.00/10025471, Monica Leao de Cerqueira, 18.00, 30, 36.00, 51, 54.00/10002548, Monica Maria Conceicao Rodrigues, 14.00, 32, 26.00, 48, 40.00/10025685, Monica Silva do Nascimento, 10.00, 30, 28.00, 49, 38.00/10003169, Morgana Passos Teotonio de Oliveira, 10.00, 30, 27.00, 48, 37.00/10034050, Mychelle Eryka dos Santos, 10.00, 30, 36.00, 53, 46.00/10005778, Mylena Cristina Clementino Albuquerque, 13.00, 28, 36.00, 48, 49.00/10018786, Mylena Cristina da Silva Ribeiro, 17.00, 31, 29.00, 45, 46.00/10040675, Mylena Francely Queiroz Rocha, 16.00, 33, 28.00, 49, 44.00/10035312, Nadilma Sousa da Silva, 13.00, 30, 23.00, 46, 36.00/10013794, Nara Tayanna de Medeiros Silva, 11.00, 29, 35.00, 50, 46.00/10031257, Natacha Clea Alves Lopes, 20.00, 35, 24.00, 47, 44.00/10016817, Nathalia Lima da Silva, 28.00, 38, 33.00, 50, 61.00/10037850, Nathaly Ferreira dos Santos, 18.00, 34, 30.00, 50, 48.00/10006159, Nathan Vieira dos Santos, 10.00, 27, 27.00, 44, 37.00/10034498, Nayanni Silva Fialho Lima Merencio, 13.00, 20, 28.00, 40, 41.00/10008774, Nediane Bezerra dos Santos, 11.00, 28, 34.00, 48, 45.00/10028249, Neila Rodrigues Braga, 18.00, 34, 27.00, 46, 45.00/10035608, Neilma Dias dos Santos, 15.00, 19, 31.00, 43, 46.00/10020453, Nely Santos Mesquita, 20.00, 29, 31.00, 44, 51.00/10015040, Neuzangela Moura Silva, 17.00, 27, 22.00, 36, 39.00/10017962, Nieldja Cesarino Duarte Neves, 18.00, 34, 32.00, 51, 50.00/10034756, Nilvania Katia Ferreira da Silva, 12.00, 31, 38.00, 54, 50.00/10012053, Nivea Cerqueira da Silva, 10.00, 30, 35.00, 49, 45.00/10035731, Nomla Lucia Costa Fialho, 12.00, 24, 25.00, 39, 37.00/10010755, Nubia Rafaella Guedes dos Santos, 19.00, 34, 26.00, 45, 45.00/10031233, Paloma do Nascimento Placido, 19.00, 32, 27.00, 46, 46.00/10041502, Patricia da Silva Santos, 20.00, 35, 36.00, 53, 56.00/10007051, Patricia Silva Rego,

16.00, 33, 27.00, 48, 43.00 / 10029163, Pauliana Nascimento dos Santos, 22.00, 34, 24.00, 45, 46.00 / 10021878, Pauline Santos Cristiano de Assis, 25.00, 33, 39.00, 50, 64.00 / 10033326, Paulo Moraes da Silva, 19.00, 31, 27.00, 48, 46.00 / 10019408, Paulo Pedro de Freitas, 16.00, 28, 24.00, 42, 40.00 / 10008287, Pedro Samuel da Silva, 19.00, 31, 28.00, 45, 47.00 / 10003244, Petronio Messias Boia, 13.00, 30, 24.00, 47, 37.00 / 10008833, Pollyanna da Silva Cavalcante, 14.00, 32, 22.00, 46, 36.00 / 10035265, Pollyanna Valeria Buique Fernando, 11.00, 29, 26.00, 47, 37.00 / 10022745, Polyana Medeiros Alves, 14.00, 27, 29.00, 46, 43.00 / 10013627, Priscila Elaine da Silva Santos de Paula, 24.00, 36, 32.00, 42, 56.00 / 10022503, Priscila Francisca da Silva, 12.00, 27, 27.00, 44, 39.00 / 10038784, Priscila Lopes Moraes, 11.00, 27, 29.00, 47, 40.00 / 10017669, Priscilla Moura Silva das Neves, 12.00, 31, 34.00, 52, 46.00 / 10028749, Priscylla Galindo dos Santos Nunes, 14.00, 32, 25.00, 47, 39.00 / 10025436, Queila Rocha Cavalcante Patricio, 16.00, 31, 28.00, 41, 44.00 / 10037468, Rafael Ferreira Fantti, 12.00, 31, 28.00, 48, 40.00 / 10001771, Rafael Oliveira Marrocos, 14.00, 32, 34.00, 52, 48.00 / 10034043, Rafael Washington da Silva Souza, 18.00, 33, 26.00, 48, 44.00 / 10021968, Rafaela Ferreira Alves de Albuquerque, 14.00, 24, 33.00, 44, 47.00 / 10001756, Rafaela Gonçalves Pereira, 24.00, 37, 28.00, 49, 52.00 / 10018838, Rafaela Larissa Melo de Paiva Nascimento, 18.00, 33, 23.00, 46, 41.00 / 10028170, Rafaela Lopes Meneses, 14.00, 28, 44.00, 55, 58.00 / 10031111, Rafaela Pereirados Santos, 17.00, 31, 21.00, 42, 38.00 / 10025946, Rafaela Rosy Ferreir da Silva, 16.00, 32, 23.00, 38, 39.00 / 10022272, Rafaelle Mariano da Silva, 11.00, 26, 25.00, 47, 36.00 / 10001908, Ramon Rodrigues Sarmiento, 20.00, 26, 43.00, 47, 63.00 / 10028434, Ranyelle dos Santos Silva, 20.00, 33, 27.00, 45, 47.00 / 10041847, Raphael dos Santos Batista, 27.00, 36, 31.00, 44, 58.00 / 10024068, Raquel Costa da Silva, 10.00, 26, 29.00, 42, 39.00 / 10035936, Rayane Larissa Santos Lima, 12.00, 26, 24.00, 42, 36.00 / 10036328, Rayane Lima Marrocos de Melo, 19.00, 32, 27.00, 46, 46.00 / 10026788, Rayza Tallyne Duarte Santos, 15.00, 31, 26.00, 48, 41.00 / 10028218, Rebecca Caroline da Silva Nascimento, 14.00, 29, 27.00, 45, 41.00 / 10031584, Rejane Muniz de Araujo, 10.00, 30, 26.00, 48, 36.00 / 10007099, Renaldo Lima dos Santos, 16.00, 31, 27.00, 43, 43.00 / 10000657, Renata Gomes de Lima, 28.00, 39, 34.00, 52, 62.00 / 10005335, Renata Maria dos Santos, 16.00, 31, 24.00, 44, 40.00 / 10042293, Renato Torres Verna, 28.00, 38, 23.00, 44, 51.00 / 10025941, Ricardo Mello de Albuquerque Santos, 22.00, 36, 26.00, 48, 48.00 / 10017279, Rilda Ferreira dos Santos, 14.00, 32, 32.00, 51, 46.00 / 10023375, Riquele Santana Silva, 14.00, 32, 24.00, 47, 38.00 / 10029781, Rita de Cassia Silva, 19.00, 33, 25.00, 43, 44.00 / 10031494, Roberia Aureliano Nazario, 15.00, 32, 31.00, 49, 46.00 / 10000554, Roberta Iris Conceicao Silva, 14.00, 32, 32.00, 51, 46.00 / 10021347, Roberta Kelly Costa Lins, 15.00, 32, 25.00, 46, 40.00 / 10035142, Roberta Nascimento Rocha, 15.00, 30, 37.00, 50, 52.00 / 10030689, Roberto Tadeu da Silva, 16.00, 24, 29.00, 39, 45.00 / 10042019, Rodolfo Jose da Silva Viana, 10.00, 24, 29.00, 45, 39.00 / 10030708, Rodrigo de Lima Machado, 17.00, 29, 29.00, 46, 46.00 / 10020420, Rogério Dantas Silva, 22.00, 36, 22.00, 46, 44.00 / 10033132, Ronaldo Victor Santos Casado, 23.00, 33, 27.00, 47, 60.00 / 10029411, Ronielly de Santana Silva, 26.00, 38, 30.00, 50, 56.00 / 10007177, Ronilson Xavier da Costa, 14.00, 32, 39.00, 54, 53.00 / 10011943, Roque Fabio dos Santos, 20.00, 35, 28.00, 49, 48.00 / 10018368, Rosana Bezerra da Silva, 14.00, 26, 32.00, 49, 46.00 / 10007878, Rosana Gomes de Lima, 12.00, 31, 28.00, 49, 40.00 / 10018924, Rosana Leite da Silva Melo, 14.00, 26, 28.00, 45, 42.00 / 10041310, Rosana Soares Machado, 15.00, 30, 22.00, 45, 37.00 / 10002233, Rosângela Costa do Nascimento, 20.00, 35, 32.00, 51, 52.00 / 10005605, Rosângela de Freitas Silva Farias, 12.00, 28, 33.00, 48, 45.00 / 10027541, Rosângela Fernandes Siqueira, 16.00, 33, 32.00, 51, 48.00 / 10034108, Roseane dos Santos Frazao Vasconcelos Falcao, 13.00, 31, 38.00, 53, 51.00 / 10040319, Roseane dos Santos Lira, 13.00, 31, 31.00, 49, 44.00 / 10017167, Roseline Bento da Silva, 16.00, 33, 32.00, 51, 48.00 / 10036804, Rosenilda Barbosa Feitosa, 17.00, 28, 21.00, 34, 38.00 / 10022597, Rosicleia Almeida dos Santos, 11.00, 30, 32.00, 51, 43.00 / 10023272, Rosiete Maria da Silva, 20.00, 35, 36.00, 53, 56.00 / 10021153, Rosilene Maria da Silva, 28.00, 39, 30.00, 50, 58.00 / 10014200, Rosirán Holanda Sousa, 16.00, 33, 22.00, 45, 38.00 / 10004668, Ruan Matheus Cardoso da Silva, 19.00, 33, 22.00, 38, 41.00 / 10004221, Rute Gonçalves da Cunha, 14.00, 29, 30.00, 47, 44.00 / 10007340, Rute Medeiros da Silva, 21.00, 34, 36.00, 51, 57.00 / 10023097, Ruthi Pereira dos Santos, 23.00, 31, 25.00, 35, 48.00 / 10022966, Sabrina Emille da Silva Gomes, 24.00, 33, 26.00, 42, 50.00 / 10007762, Samanta Silva de Franca, 13.00, 27, 24.00, 43, 37.00 / 10038645, Samara Barbosa Alves, 10.00, 20, 32.00, 51, 42.00 / 10026677, Samara Estefanny da Silva, 12.00, 31, 28.00, 49, 40.00 / 10026719, Samuel dos Santos Oliveira, 12.00, 19, 31.00, 39, 43.00 / 10010180, Samuel Ribeiro da Silva Carvalho, 14.00, 32, 24.00, 47, 38.00 / 10003214, Sandra Maria de Oliveira, 12.00, 31, 32.00, 51, 44.00 / 10003778, Sandra Vanessa Oliveira Santos, 18.00, 19, 23.00, 31, 41.00 / 10013656, Sanny Fernandes Santa Rita, 10.00, 30, 26.00, 48, 36.00 / 10009403, Sara Santa Cruz da Silva, 16.00, 33, 25.00, 47, 41.00 / 10039787, Sarah Dayanna da Silva Lima, 18.00, 34, 26.00, 48, 44.00 / 10040812, Sebastiao Costade Oliveira, 10.00, 30, 32.00, 51, 42.00 / 10011930, Selena Nathaly Barros Dias, 12.00, 28, 25.00, 44, 37.00 / 10029841, Sergio Americo Oliveira Prado, 10.00, 23, 28.00, 48, 38.00 / 10008652, Severina Almeida dos Santos, 22.00, 34, 23.00, 38, 45.00 / 10010452, Sharllen Silva de Araujo, 20.00, 27, 32.00, 41, 52.00 / 10004904, Sheylla Ormindo Soares, 18.00, 27, 32.00, 44, 50.00 / 10008379, Shilene Lara Duarte Vanderlei, 13.00, 28, 30.00, 50, 43.00 / 10037422, Shirley da Silva Santos, 16.00, 33, 22.00, 46, 38.00 / 10008235, Shirley de Araujo Silva, 14.00, 28, 22.00, 42, 36.00 / 10008765, Sidcley Sabino Leite, 14.00, 27, 25.00, 44, 39.00 / 10029146, Silene Marques de Souza, 12.00, 31, 28.00, 49, 40.00 / 10027580, Silvana Maria da Silva, 12.00, 31, 27.00, 47, 39.00 / 10004216, Silvanilde Alves do Nascimento, 12.00, 31, 24.00, 47, 36.00 / 10004811, Sílvia do Carmo Santos, 12.00, 31, 32.00, 51, 44.00 / 10033973, Sílvio Antonio Maximiano dos Santos, 17.00, 23, 27.00, 48, 44.00 / 10026580, Sílvio Gomes de Andrade, 10.00, 24, 26.00, 42, 36.00 / 10001040, Simone Alves Bezerra, 16.00, 33, 24.00, 47, 40.00 / 10022614, Simone Bezerra Lino da Silva, 22.00, 30, 40.00, 48, 62.00 / 10043837, Simone da Silva, 20.00, 35, 24.00, 47, 44.00 / 10020860, Simone Maria Lira da Silva Nascimento, 23.00, 34, 33.00, 47, 56.00 / 10035058, Simone Mendes Silva, 15.00, 32, 21.00, 35, 36.00 / 10007532, Simone Silva Souza, 12.00, 31, 26.00, 48, 38.00 / 10019854, Sonia Regina de Andrade, 14.00, 21, 25.00, 34, 39.00 / 10010175, Sonyara Silva de Oliveira Santos, 20.00, 33, 34.00, 48, 54.00 / 10033634, Stefany de Aquino Pereira, 13.00, 24, 26.00, 34, 39.00 / 10017828, Steffiane Paula Salustiano da Silva, 16.00, 27, 28.00, 44, 44.00 / 10001635, Stella Thaciana de Almeida Mascarenhas, 14.00, 32, 24.00, 47, 38.00 / 10003925, Stephanny Helen Bezerra Gomes Peixoto, 16.00, 33, 34.00, 52, 50.00 / 10025259, Suelandira Inacio de Almeida, 12.00, 31, 36.00, 53, 48.00 / 10005659, Suzana Maria da Silva, 26.00, 32, 30.00, 39, 56.00 / 10005246, Suzi Cristiane Ramalho de Souza, 22.00, 36, 32.00, 51, 54.00 / 10002785, Swahmy Ellen Bezerra da Costa, 26.00, 38, 23.00, 46, 49.00 / 10018835, Taciana Maria Leopoldino de Araujo Peixoto, 20.00, 35, 30.00, 50, 50.00 / 10025961, Taisa de Lima Santos, 16.00, 33, 26.00, 48, 42.00 / 10022231, Talita Amanda Vicente Lima, 14.00, 32, 32.00, 51, 46.00 / 10002218, Tamara Emanoele Silva Santos, 10.00, 26, 27.00, 48, 37.00 / 10022791, Tamires Bezerra Neri, 14.00, 32, 24.00, 47, 38.00 / 10030960, Tamires Freitas de Oliveira, 17.00, 32, 33.00, 49, 50.00 / 10002629, Tatiana de Lima Santos Aguiar, 16.00, 33, 26.00, 48, 42.00 / 10028323, Tatiana Santos Silva, 14.00, 25, 24.00, 39, 38.00 / 10025849, Tatiana Silva Barreto Falcao, 13.00, 27, 25.00, 41, 38.00 / 10011276, Tatiane de Melo Silva, 17.00, 33, 30.00, 50, 47.00 / 10014142, Tatyane Maria Gomes Vasco, 25.00, 33, 29.00, 45, 54.00 / 10018801, Tayse Sandes Lima, 19.00, 31, 26.00, 43, 45.00 / 10023294, Telma Rodrigues, 15.00, 31, 25.00, 42, 40.00 / 10037800, Teresa Danielle de Lucena Bezerra, 15.00, 25, 30.00, 44, 45.00 / 10025628, Thachyna Waleska Ferreira Vercosa, 13.00, 28, 23.00, 43, 36.00 / 10003790, Thaciana Kamilla Lima de Souza, 25.00, 33, 27.00, 44, 52.00 / 10042943, Thaina Iris Acacia da Silva, 16.00, 30, 21.00, 37, 37.00 / 10018285, Thainara Silva Vieira, 13.00, 27, 30.00, 44, 43.00 / 10002973, Thais da Silva Santos, 11.00, 27, 28.00, 43, 39.00 / 10016432, Thaisa de Fatima Silva, 24.00, 35, 35.00, 43, 59.00 / 10004825, Thaisa Karla dos Santos Teixeira, 16.00, 33, 38.00, 54, 54.00 / 10004930, Thalia Joyce Correia Caitano, 12.00, 31, 26.00, 48, 38.00 / 10006270, Thalita Shirley Nascimento da Paz Silva, 11.00, 26, 32.00, 38, 43.00 / 10011957, Thalyta Roberto Pereira da Silva, 15.00, 25, 28.00, 37, 43.00 / 10013795, Thamara Rafaelle Santana da Paz, 16.00, 33, 24.00, 47, 40.00 / 10038364, Thamerson Santos Gomes, 12.00, 24, 39.00, 48, 51.00 / 10013605, Thamires Lira Silva, 28.00, 36, 38.00, 52, 66.00 / 10003796, Thamyres Dayane Pinheiro Silva, 14.00, 32, 22.00, 46, 36.00 / 10033066, Thasia Fernanda Gomes da Silva, 16.00, 32, 33.00, 48, 49.00 / 10013844, Thayane Marques da Silva, 14.00, 32, 28.00, 49, 42.00 / 10026968, Thays Estefany Cavalcante de Omena, 12.00, 31, 32.00, 51, 44.00 / 10012794, Thays Mendes Andrade, 11.00, 19, 25.00, 31, 36.00 / 10017093, Thayse Jacinto de Oliveira, 16.00, 33, 22.00, 46, 38.00 / 10015824, Tiago Barros Soares, 14.00, 32, 26.00, 48, 40.00 / 10004844, Tiago Henrique Silva de Araujo, 18.00, 33, 35.00, 52, 53.00 / 10008374, Ursula Barbosa de Carvalho, 11.00, 25, 30.00, 42, 41.00 / 10022986, Vailma Santos Moreira Calado, 18.00, 34, 22.00, 46, 40.00 / 10039034, Valdemir Barbosa da Silva, 20.00, 34, 22.00, 46, 42.00 / 10020694, Valdez Inacio de Lima, 14.00, 31, 27.00, 46, 41.00 / 10007390, Valeria Vitoria Santos de Albuquerque, 12.00, 31, 28.00, 49, 40.00 / 10033770, Vanderlea Bezerra de Araujo Felix, 14.00, 32, 26.00, 48, 40.00 / 10003487, Vandeval Carneiro da Silva Junior, 10.00, 30, 28.00, 49, 38.00 / 10030170, Vanessa Aparecida Macedo, 17.00, 31, 42.00, 52, 59.00 / 10000393, Vanessa Bernardino da Silva, 19.00, 32, 28.00, 48, 47.00 / 10034368, Vanessa Ferreira dos Santos, 30.00, 40, 23.00, 46, 53.00 / 10029989, Vanessa Higinio da Silva, 14.00, 32, 26.00, 48, 40.00 / 10021611, Vanessa Maria da Silva, 10.00, 30, 34.00, 52, 44.00 / 10024796, Vanessa Maria da Silva Santos, 12.00, 24, 26.00, 40, 38.00 / 10033317, Vanildade Lima Moura, 16.00, 33, 36.00, 53, 52.00 / 10033145, Vanusa dos Santos, 13.00, 27, 24.00, 41, 37.00 / 10010496, Verlane Tenorio dos Santos Moura, 12.00, 29, 26.00, 46, 38.00 / 10018139, Victor Emanuel Rocha da Fonseca, 10.00, 30, 27.00, 48, 37.00 / 10007336, Victor Gabriel dos Santos Vasconcelos, 14.00, 32, 28.00, 49, 42.00 / 10022527, Vilma Marinho dos Santos, 14.00, 32, 26.00, 48, 40.00 / 10022301, Vitangela Tavares da Silva, 20.00, 34, 26.00, 47, 46.00 / 10019347, Vitoria Alves de Vasconcelos, 17.00, 30, 25.00, 45, 42.00 / 10009375, Vitoria Caroline Vieira dos Santos, 20.00, 30, 21.00, 37, 41.00 / 10002829, Vitoria da Conceicao Alves, 28.00, 37, 30.00, 45, 58.00 / 10000366, Viviane Alves de Oliveira, 17.00, 30, 24.00, 44, 41.00 / 10000095, Viviane Alves Tenorio, 16.00, 33, 28.00, 49, 44.00 / 10041269, Viviane da Silva Oliveira, 14.00, 32, 24.00, 47, 38.00 / 10012629, Viviane Lucia Santos Rocha, 16.00, 33, 24.00, 47, 40.00 / 10019903, Wagner Camelo Lins, 19.00, 34, 30.00, 48, 49.00 / 10024271, Waleria Rodrigues Dias Bezerra, 22.00, 36, 32.00, 51, 54.00 / 10013688, Walkiria Ferreira Pontes, 24.00, 37, 32.00, 51, 56.00 / 10028636, Walquiria Laurindo dos Anjos, 14.00, 25, 23.00, 38, 37.00 / 10029156, Wesley Dionisio Batista Mendes, 10.00, 30, 32.00, 51, 42.00 / 10019661, Wessla Rayane Silva de Andrade, 16.00, 31, 25.00, 46, 41.00 / 10030724, Werverton da Silva Lima, 16.00, 30, 30.00, 49, 46.00 / 10043225, Widslaine Mayra da Silva Santana Santos, 16.00, 29, 36.00, 47, 52.00 / 10036798, Wiliane Mercia dos Santos Leite, 16.00, 33, 28.00, 49, 44.00 / 10034220, Willames Andres da Silva Santos, 21.00, 34, 27.00, 48, 48.00 / 10036909, Willyar James Goiana de Almeida, 17.00, 26, 26.00, 36, 43.00 / 10001836, Wilma Andreia dos Santos, 21.00, 32, 28.00, 49, 49.00 / 10032446, Wilma Rejane da Silva Torres, 10.00, 30, 28.00, 49, 38.00 / 10035475, Wirla Thauana Martins Lima, 12.00, 23, 30.00, 46, 42.00 / 10005784, Wissylyane Oliveira da Silva, 14.00, 29, 25.00, 43, 39.00 / 10019480, Witiany Karlla dos Santos, 12.00, 28, 25.00, 45, 37.00 / 10010567, Wivianne Oliveira de Sales, 12.00, 31, 26.00, 48, 38.00 / 10020570, Wladimir Wallyson de Holanda Cavalcante, 14.00, 29, 23.00, 45, 37.00 / 10007535, Yasmim Silva Venancio, 12.00, 25, 27.00, 44, 39.00 / 10037630, Yasmin Anyelle Mendonca Gomes da Silva, 10.00, 30, 30.00, 50, 40.00 / 10028350, Yasmin Vitoria Vieira da Silva, 19.00, 34, 26.00, 48, 45.00 / 10007851, Zeneide Martins dos Santos da Silva, 14.00, 29, 24.00, 45, 38.00.

**1.1.51.1** Resultado nas provas objetivas dos candidatos que se declaram com deficiência, na seguinte ordem: número de inscrição, nome do candidato em ordem alfabética, nota final na prova objetiva de conhecimentos gerais ( $P_1$ ), número de acertos na prova objetiva de conhecimentos gerais ( $P_1$ ), nota final na prova objetiva de conhecimentos específicos ( $P_2$ ), número de acertos na prova objetiva de conhecimentos específicos ( $P_2$ ) e nota final nas provas objetivas.

10038592, Caio Vinicius da Silva Oliveira, 12.00, 25, 31.00, 46, 43.00 / 10001453, Cherly Cristina Monteiro Silva, 12.00, 23, 26.00, 48, 38.00 / 10013512, Jakeline Klingler Almeida Castro Souza, 20.00, 35, 28.00, 49, 48.00 / 10037539, Jose Cleiton Freitas dos Santos, 15.00, 30, 31.00, 46, 46.00 / 10013812, Leidjane Ferreira de Melo, 12.00, 27, 24.00, 43, 36.00 / 10033132, Ronaldo Victor Santos Casado, 23.00, 33, 37.00, 47, 60.00 / 10029411, Ronielly de Santana Silva, 26.00, 38, 30.00, 50, 56.00.

#### 1.1.52 CARGO 52: TÉCNICO DE ENFERMAGEM/APH

10003158, Alexandre Rocha Tenorio, 17,00, 25, 23,00, 35, 40,00 / 10036490, Alexandro Bezerra Santos, 13,00, 26, 26,00, 45, 39,00 / 10003903, Angelica Patricia de Santana Santos, 15,00, 29, 22,00, 41, 37,00 / 10014843, Daisy Santos, 16,00, 29, 29,00, 45, 45,00 / 10003703, Daniel Wanderley Leite, 16,00, 31, 21,00, 43, 37,00 / 10001060, Debora Silvestre Mieldazis, 15,00, 28, 22,00, 43, 37,00 / 10011384, Fernando Antonio de Souza Freire Junior, 11,00, 26, 39,00, 47, 5,00 / 100008158, Jairan Martins Braz, 15,00, 26, 30,00, 43, 45,00 / 10042436, Laura Maria dos Santos Nascimento, 20,00, 25, 23,00, 37, 43,00 / 10018687, Lucia Cristina da Silva Pereira, 20,00, 29, 22,00, 38, 42,00 / 10043614, Maria Damiana da Silva, 13,00, 25, 23,00, 40, 36,00 / 10028099, Maria Rosa Gonçalves Nunes, 21,00, 32, 32,00, 45, 53,00 / 10012524, Maria Sonia Lucena, 31,00, 37, 35,00, 50, 66,00 / 10000361, Marianne Buarque de Gouveia, 23,00, 35, 40,00, 54, 63,00 / 10032457, Mariza Natalia Gomes da Silva, 17,00, 29, 21,00, 41, 38,00 / 10033756, Mirian Patricia de Franca Oliveira, 18,00, 34, 28,00, 49, 46,00 / 10006207, Nathalia Stephany Alcantara da Silva Laranjeira, 12,00, 30, 25,00, 44, 37,00 / 10012769, Rafael Ferreira da Silva, 22,00, 30, 26,00, 44, 48,00 / 10026840, Rendrixon Freire de Oliveira, 10,00, 30, 26,00, 48, 36,00 / 10027086, Roberta Alaide Rocha Lins Ferreira, 24,00, 36, 30,00, 47, 54,00 / 10042022, Rondinele Silvano Silva dos Santos, 12,00, 31, 28,00, 49, 40,00 / 10000098, Rosineide dos Santos Lucena, 10,00, 25, 26,00, 40, 36,00 / 10014846, Savio Cristiano Lins da Costa, 15,00, 32, 26,00, 48, 41,00 / 10030920, Simone Gomes de Lima, 13,00, 25, 24,00, 41, 37,00 / 10013038, Tulio Filipe Pereira dos Anjos, 34,00, 42, 34,00, 51, 68,00 / 10001327, Wagner Richard Alves dos Santos, 26,00, 37, 27,00, 46, 53,00.

**1.1.53 CARGO 53: TÉCNICO DELABORATÓRIO**

10019875, Alvaro Flavinelle Silva Oliveira, 19,00, 29, 25,00, 34, 44,00 / 10002321, Amanda Oliveira de Souza, 25,00, 32, 32,00, 40, 57,00 / 10011190, Ana Claudia Alves de Lira, 24,00, 37, 26,00, 47, 50,00 / 10002938, Bruna Heloisa Barbosa Santos, 18,00, 34, 28,00, 49, 46,00 / 10033767, Carlos Hemilio Pereira de Souza, 20,00, 32, 26,00, 41, 46,00 / 10000319, Clara Daniela Silva de Freitas, 24,00, 31, 24,00, 35, 48,00 / 10023467, Cristiano Maciel Barros, 14,00, 30, 31,00, 45, 45,00 / 10029585, Danilo Nobre da Silva, 15,00, 32, 23,00, 45, 38,00 / 10040054, Edilson Leite de Moura, 14,00, 24, 23,00, 37, 37,00 / 10022341, Lucas Emanuel Assuncao Costa, 18,00, 34, 29,00, 46, 47,00 / 10022446, Marcelo Nogueira Alves, 26,00, 34, 27,00, 45, 53,00 / 10014277, Maria Alicia Oliveira Santos, 14,00, 32, 22,00, 46, 36,00 / 10023968, Mayara Rodrigues Barbosa, 27,00, 37, 32,00, 47, 59,00 / 10035569, Paulo Sergio da Silva, 12,00, 31, 44,00, 53, 56,00 / 10043609, Savyla Franciele Soares Silva, 26,00, 38, 27,00, 44, 53,00.

**1.1.54 CARGO 54: TÉCNICO DERADIOLOGIA**

10015772, Abrahao Alves Santos Bezerra Ferreira, 19,00, 31, 48,00, 56, 67,00 / 10004341, Adalgisa Duarte Amorim, 18,00, 34, 22,00, 46, 40,00 / 10000661, Adriane Rodrigues da Silva, 26,00, 35, 24,00, 42, 50,00 / 10016561, Agder Denis de Oliveira Seixas, 10,00, 24, 49,00, 57, 59,00 / 10014369, Alexandre de Oliveira Lopes, 13,00, 28, 23,00, 45, 36,00 / 10005261, Alexandre Franca da Silva, 13,00, 26, 35,00, 48, 48,00 / 10034936, Alessandra Teotônio de Oliveira, 15,00, 27, 41,00, 55, 56,00 / 10020119, Aline Mayara Nascimento dos Santos, 18,00, 34, 24,00, 47, 42,00 / 10033052, Aline Rafele Gomes dos Santos Silva, 16,00, 33, 21,00, 41, 37,00 / 10015794, Alisson de Melo Lira, 16,00, 28, 22,00, 38, 38,00 / 10009604, Ana Karolina de Oliveira Silva, 12,00, 31, 26,00, 48, 38,00 / 10019313, Anastacia Raquel dos Anjos Simao dos Santos, 19,00, 32, 28,00, 36, 47,00 / 10003242, Anderson Alves Souza da Silva, 14,00, 32, 24,00, 45, 38,00 / 10012641, Anderson dos Santos Teixeira, 13,00, 26, 30,00, 46, 43,00 / 10006298, Anderson Lucas Oliveira da Silva, 16,00, 31, 38,00, 53, 54,00 / 10028810, Angelle Jessica da Conceicao Silva, 26,00, 33, 37,00, 48, 63,00 / 10012382, Antone Kleber Inacio Gomes Filho, 16,00, 24, 30,00, 39, 46,00 / 10002080, Audrey Silva Coutinho, 19,00, 29, 24,00, 38, 43,00 / 10002421, Beatriz Cristina Campos dos Santos, 19,00, 32, 35,00, 49, 54,00 / 10035462, Bianca Carla de Melo Silva, 15,00, 31, 28,00, 45, 43,00 / 10001032, Bianca Silva de Jesus, 19,00, 29, 35,00, 44, 50,00 / 10039805, Bruno Rafael de Oliveira Melo, 29,00, 38, 26,00, 46, 55,00 / 10001349, Camila Maria Silva dos Santos, 13,00, 26, 23,00, 37, 36,00 / 10028773, Carlos Coelho de Gusmao Neto, 27,00, 33, 29,00, 42, 56,00 / 10005127, Carlos Eduardo Torres Apratto, 17,00, 31, 32,00, 46, 49,00 / 10013905, Cindy Calistro da Silva, 37,00, 43, 45,00, 57, 82,00 / 10038058, Cleuvanio Rodrigues Vieira, 12,00, 22, 27,00, 36, 39,00 / 10010467, Cynthia Vanessa Figueiredo Barros de Potes, 13,00, 24, 33,00, 46, 46,00 / 10010521, Daniel Moura Leal de Araujo Lima, 21,00, 23, 26,00, 37, 47,00 / 10009329, Daniele Correa Monteiro Benites, 27,00, 38, 42,00, 54, 69,00 / 10004035, Daniella Cavalcante de Sa, 14,00, 30, 24,00, 44, 38,00 / 10003874, Danila Vercosa Lessa de Lima, 10,00, 30, 26,00, 48, 36,00 / 10009239, Denis Bispo de Mendonca, 16,00, 33, 26,00, 48, 42,00 / 10016849, Diego de Oliveira Pessoa, 17,00, 30, 40,00, 49, 57,00 / 10009585, Diego Felix de Araujo, 24,00, 36, 23,00, 43, 47,00 / 10003247, Diogo Barboza, 16,00, 33, 34,00, 51, 50,00 / 10007427, Diogo Gomes Brandao, 16,00, 33, 35,00, 51, 51,00 / 10000395, Edimilton Gueiros da Silva, 26,00, 38, 45,00, 57, 71,00 / 10033340, Ednaldo de Almeida Santos, 14,00, 32, 39,00, 49, 53,00 / 10029148, Edorgenes da Silva Aragao, 14,00, 32, 36,00, 53, 50,00 / 10000472, Edvania Barbosa Ferreira, 25,00, 36, 36,00, 52, 61,00 / 10029224, Edvania Cristina Silva Santos, 12,00, 31, 24,00, 47, 36,00 / 10008542, Elaine Critina Vilela Gomes, 10,00, 30, 34,00, 52, 44,00 / 10018679, Eliatricia Guedes da Silva Souza, 13,00, 31, 24,00, 45, 37,00 / 10039799, Elisabete Lima da Silva, 16,00, 31, 23,00, 41, 39,00 / 10012007, Elisania Silva dos Santos, 15,00, 31, 26,00, 45, 41,00 / 10011890, Eliseu de Oliveira Vasconcellos, 20,00, 35, 36,00, 53, 56,00 / 10009212, Elisroberta Pontes de Oliveira e Silva, 30,00, 38, 34,00, 51, 64,00 / 10001075, Elizangela de Matis, 17,00, 33, 29,00, 47, 46,00 / 10005601, Ellen Rejane Souza Santana, 18,00, 31, 43,00, 54, 61,00 / 10010950, Emanuel Alexandre da Silva, 16,00, 29, 26,00, 47, 42,00 / 10016097, Emanuela Marques dos Santos, 24,00, 37, 28,00, 49, 52,00 / 10005022, Erik Juca de Gouveia, 23,00, 36, 25,00, 44, 48,00 / 10019690, Erihio Everton Nunes Santos, 18,00, 29, 25,00, 40, 43,00 / 10042709, Eronildo Manoel da Silva, 15,00, 25, 28,00, 37, 43,00 / 10021540, Eudes Eugenio da Silva, 16,00, 28, 21,00, 43, 37,00 / 10032787, Everton Bruno Oliveira Alves, 14,00, 31, 22,00, 37, 36,00 / 10005267, Ewerson Pulquerio Santos, 31,00, 35, 42,00, 44, 73,00 / 10041947, Fabiano dos Santos, 14,00, 32, 26,00, 48, 40,00 / 10012560, Fabio Raimundo dos Santos, 18,00, 34, 26,00, 48, 44,00 / 10041190, Fabio Santos Guerra, 23,00, 29, 34,00, 40, 57,00 / 10000545, Felipe Lobo Olegario Lima, 16,00, 29, 34,00, 47, 50,00 / 10007413, Felliipe Antonio Pinheiro Farias, 23,00, 31, 38,00, 51, 61,00 / 10010005, Flavia Cibelle de Araujo Sampaio, 18,00, 30, 23,00, 41, 41,00 / 10037899, Flavio da Cunha Sirelli, 30,00, 40, 35,00, 52, 65,00 / 10001819, Flavio Eduardo dos Santos, 17,00, 29, 27,00, 36, 44,00 / 10029582, Francinete de Moura Gomes, 33,00, 38, 45,00, 49, 78,00 / 10012259, Gabriel Roberto dos Santos, 20,00, 33, 24,00, 47, 44,00 / 10004184, Gabriela dos Santos Costa da Silva, 25,00, 31, 37,00, 42, 62,00 / 10003395, Giselia Barbosa de Souza, 12,00, 31, 34,00, 52, 46,00 / 10000673, Glauca Maria Santo Silva, 15,00, 26, 35,00, 39, 50,00 / 10010748, Glyscya Cavalcante Padilha, 22,00, 36, 25,00, 42, 47,00 / 10017950, Graciely Eline e Xavier de Oliveira, 13,00, 26, 29,00, 45, 42,00 / 10031820, Guilherme Costa Lins, 11,00, 29, 27,00, 43, 38,00 / 10029561, Harley Victor Ferreira Gomes, 12,00, 29, 31,00, 46, 43,00 / 10030453, Helder Duarte Calheiros, 15,00, 30, 29,00, 45, 44,00 / 10033935, Helio Costa Lins Filho, 26,00, 33, 42,00, 49, 68,00 / 10018467, Irene Lourenco de Lima, 12,00, 31, 34,00, 52, 46,00 / 10013065, Islaine Bispo Dos Santos, 13,00, 29, 31,00, 49, 44,00 / 10034995, Ismel Marcos Soares Procionido, 12,00, 31, 36,00, 53, 48,00 / 10022426, Italo dos Santos, 16,00, 33, 36,00, 53, 52,00 / 10004868, Italo Santos da Costa, 15,00, 30, 22,00, 44, 37,00 / 10004997, Ivanildo Pereira Lisboa, 21,00, 27, 27,00, 41, 48,00 / 10034252, Jackson de Macedo Santos, 14,00, 32, 26,00, 46, 40,00 / 10014404, Jamilly Barbosa Siqueira, 15,00, 26, 29,00, 40, 44,00 / 10017270, Janaclecia Cordeiro Feitosa, 12,00, 31, 24,00, 47, 36,00 / 10003485, Janailson Martins Cavalcanti, 14,00, 32, 40,00, 55, 54,00 / 10001346, Jayenne Christinni Matias da Costa, 12,00, 31, 24,00, 44, 36,00 / 10009226, Jefferson Ruan Barbosa Santos, 11,00, 21, 26,00, 40, 37,00 / 10014679, Jehnnycy Silva Souza, 19,00, 29, 25,00, 41, 44,00 / 10006869, Jerfson Tavares Marcos, 28,00, 39, 36,00, 53, 64,00 / 10008954, Jessica Fernanda Cordeiro do Nascimento, 19,00, 34, 26,00, 47, 45,00 / 10003496, Jessica Gomes Ferreira da Silva, 22,00, 32, 24,00, 43, 46,00 / 10014230, Jessica Maria Silva Maciel de Abreu, 29,00, 36, 28,00, 44, 57,00 / 10008959, Jessyca Nathaly Galindo Lima, 20,00, 35, 28,00, 49, 48,00 / 10008261, Jesyca Ariany Correia Marinho de Castro, 11,00, 26, 27,00, 43, 38,00 / 10013819, Joao Paulo de Lima Florentino, 10,00, 30, 38,00, 54, 48,00 / 10032737, Joao Vitor Alves Gomes, 20,00, 35, 28,00, 48, 48,00 / 10028770, Jon Paice Santiago Lima, 25,00, 34, 28,00, 47, 53,00 / 10011769, Jorge Petrucio Sampaio de Oliveira Junior, 18,00, 34, 34,00, 52, 52,00 / 10020284, Jose Anderson Viana de Mendonca, 18,00, 32, 30,00, 48, 48,00 / 10026289, Jose Cicero da Silva Lima, 22,00, 34, 32,00, 44, 54,00 / 10035298, Jose Dilmo Belizardo da Silva, 16,00, 33, 32,00, 50, 48,00 / 10019101, Jose Felipe do Nascimento Santos, 18,00, 26, 37,00, 44, 55,00 / 10028537, Jose Fortunato dos Santos Neto, 16,00, 32, 35,00, 49, 51,00 / 10021215, Jose Gilberto Carlos da Silva Neto, 20,00, 35, 26,00, 38, 46,00 / 10000944, Josefa Camila da Silva Farias, 14,00, 32, 25,00, 47, 39,00 / 10034291, Josenilson da Silva Ferreira, 16,00, 33, 30,00, 50, 46,00 / 10009553, Josimario Cardoso, 11,00, 25, 36,00, 43, 47,00 / 10012800, Jucelia Rodrigues Oliveira, 14,00, 26, 34,00, 42, 48,00 / 10013429, Juciara da Silva, 12,00, 28, 32,00, 43, 44,00 / 10009153, Juliana Berto da Silva, 14,00, 30, 22,00, 46, 36,00 / 10024972, Juliana da Conceicao Leite, 14,00, 27, 33,00, 50, 47,00 / 10000928, Julio Cesar dos Santos Silva, 15,00, 31, 46,00, 56, 61,00 / 10007106, Jullyan Silva Goes Estavan de Godoy, 22,00, 35, 38,00, 53, 60,00 / 10000016, Karine Calistro da Silva, 38,00, 42, 40,00, 51, 78,00 / 10032499, Karlanna Ferreira Valenca, 10,00, 30, 32,00, 51, 42,00 / 10019183, Kathleen Danielle Conceicao da Silva, 16,00, 33, 38,00, 54, 54,00 / 10020038, Keny Micheline Caldas Ramos Lopes, 12,00, 30, 24,00, 42, 36,00 / 10028511, Lais Vieira Ribeiro, 18,00, 28, 43,00, 52, 61,00 / 10040043, Larissa Julieux Tenorio Marques, 20,00, 35, 24,00, 47, 44,00 / 10019166, Larissa Mayara de Holanda Rocha, 17,00, 28, 34,00, 45, 51,00 / 10018437, Larissa Sa Freire Passos, 18,00, 27, 29,00, 44, 47,00 / 10004205, Larissa Sthefane Santana da Cunha, 11,00, 24, 33,00, 41, 44,00 / 10004910, Leonardo Bezerra de Melo Nunes Rocha, 14,00, 32, 32,00, 51, 46,00 / 10019847, Lesly Suyane Silva da Gama, 21,00, 35, 27,00, 46, 48,00 / 10029611, Luciano de Lucena Primo, 18,00, 34, 22,00, 46, 40,00 / 10021909, Luciano Victor Ferreira do Nascimento, 12,00, 31, 44,00, 57, 56,00 / 10040545, Luilton Silva dos Santos, 16,00, 28, 33,00, 47, 49,00 / 10022789, Manoel da Silva Ferreira Junior, 32,00, 41, 26,00, 41, 58,00 / 10003390, Marcelo de Gusmao Leme, 24,00, 34, 46,00, 54, 70,00 / 10042507, Marcelo Soares Souza, 16,00, 33, 22,00, 46, 38,00 / 10002309, Marcia Epifanio de Albuquerque, 18,00, 32, 37,00, 50, 55,00 / 10022524, Marcia Silva Gouveia, 10,00, 30, 34,00, 52, 44,00 / 10029971, Marcia Virginia da Conceicao Bento Dantas, 21,00, 34, 36,00, 49, 57,00 / 10023445, Marcio Jose de Oliveira, 17,00, 33, 34,00, 48, 51,00 / 10011657, Marco Antonio Fernandes de Castro, 21,00, 32, 27,00, 45, 48,00 / 10017516, Marcos Antonio Bispo dos Santos, 10,00, 30, 26,00, 48, 36,00 / 10014718, Marcos Fernandes da Silva, 24,00, 35, 37,00, 51, 61,00 / 10031656, Maria Aparecida da Silva Santos Paciencia, 20,00, 35, 24,00, 47, 44,00 / 10007222, Maria Cicera Silva da Rocha, 19,00, 29, 31,00, 40, 50,00 / 10022172, Maria Eliene Costa, 21,00, 35, 32,00, 50, 53,00 / 10003233, Maria Erika Silva Santos, 18,00, 34, 23,00, 45, 41,00 / 10041867, Maria Fabiola Lira Monteiro, 16,00, 33, 22,00, 46, 38,00 / 10006027, Maria Irleuda Silva Barbosa, 10,00, 30, 37,00, 53, 47,00 / 10003918, Maria Isabel de Souza Bomfim, 15,00, 26, 39,00, 45, 54,00 / 10033814, Maria Izaura Dias de Melo, 12,00, 31, 28,00, 49, 40,00 / 10034642, Maria Jose Teixeira da Silva, 12,00, 31, 28,00, 49, 40,00 / 10009418, Maria Lucia Pereira da Silva, 16,00, 33, 32,00, 51, 48,00 / 10024023, Mariana Alves Chaves, 18,00, 34, 28,00, 49, 46,00 / 10007984, Mariana Porto da Silva, 12,00, 31, 26,00, 48, 38,00 / 10018472, Mariliana Frany da Silva, 10,00, 30, 28,00, 49, 38,00 / 10006675, Marilia Carla Mesquita da Silva, 14,00, 29, 30,00, 46, 44,00 / 10022509, Matheus Alexandre do Nascimento, 16,00, 24, 42,00, 49, 58,00 / 10016075, Max Felipe da Rocha Silva, 20,00, 35, 21,00, 45, 41,00 / 10011731, Maxwell Ferreira dos Santos, 20,00, 35, 32,00, 51, 52,00 / 10000447, Mayane Geralda Santos, 24,00, 37, 35,00, 52, 59,00 / 10015323, Michele Salustiano da Silva, 12,00, 28, 38,00, 49, 50,00 / 10004601, Micheli Ferreira Pinheiro, 25,00, 29, 21,00, 32, 46,00 / 10030653, Michelle Pereira da Silva, 22,00, 35, 21,00, 45, 43,00 / 10039736, Michelline Tenorio Carvalho Lisboa, 14,00, 32, 36,00, 53, 50,00 / 10002422, Milene Pinto Oliveira, 20,00, 35, 32,00, 47, 52,00 / 10027728, Monica Cavalcante Pereira Aquino, 19,00, 34, 36,00, 53, 55,00 / 10013140, Monique de Oliveira Torres, 17,00, 29, 38,00, 44, 55,00 / 10030659, Mykal Maelly de Oliveira Santos, 11,00, 30, 35,00, 50, 46,00 / 10027908, Natalia Santos do Nascimento, 16,00, 22, 23,00, 32, 39,00 / 10030509, Natalline da Silva Santos, 19,00, 26, 32,00, 42, 51,00 / 10027760, Neyre Alves Neris, 10,00, 29, 35,00, 52, 45,00 / 10012640, Nilvea Suelly Alves de Araujo, 23,00, 34, 34,00, 47, 57,00 / 10006568, Nilza de Queiroz Damiao, 15,00, 24, 22,00, 34, 37,00 / 10028436, Odair da Silva Bispo, 16,00, 33, 32,00, 51, 48,00 / 10005557,

Paloma Gonçalves de Melo, 24.00, 37, 32.00, 51, 56.00 / 10034389, Pauliana dos Santos Silva, 18.00, 34, 28.00, 49, 46.00 / 10010683, Paulo Henrique Barbosa de Sousa, 16.00, 33, 38.00, 54, 54.00 / 10005940, Paulo Ricardo da Silva, 19.00, 33, 39.00, 51, 58.00 / 10029403, Paulo Ricardo Lima de Souza, 16.00, 29, 42.00, 51, 58.00 / 10042474, Pedro Henrique Alves Dantas de Lima, 10.00, 30, 28.00, 49, 38.00 / 10026128, Pedro Sergio dos Santos, 10.00, 30, 30.00, 50, 40.00 / 10030428, Pericles Ferreira Souza Santos Leal, 18.00, 34, 31.00, 50, 49.00 / 10009800, Ramires de Lima Barros, 18.00, 34, 32.00, 51, 50.00 / 10009301, Ramon dos Santos Silva, 14.00, 31, 22.00, 42, 36.00 / 10015913, Raquel dos Santos Ferreira, 14.00, 27, 26.00, 41, 40.00 / 10037981, Regiane Santos Paes, 20.00, 31, 23.00, 39, 43.00 / 10031490, Reginaldo Santos Tiburcio Junior, 14.00, 30, 23.00, 44, 37.00 / 10026190, Rejane Santos Rocha, 14.00, 32, 30.00, 50, 44.00 / 10007992, Renan Fernando dos Santos, 14.00, 32, 26.00, 48, 40.00 / 10014036, RENNIA FEITOSA LIMA, 16.00, 33, 44.00, 57, 60.00 / 10012400, Ricardo Afonso Silva, 24.00, 37, 22.00, 46, 46.00 / 10018034, Roberto Lima Gomes, 13.00, 27, 24.00, 44, 37.00 / 10009352, Robson Jacinto da Silva, 20.00, 27, 43.00, 52, 63.00 / 10028852, Rodrigo Oliveira de Melo, 26.00, 34, 42.00, 52, 68.00 / 10026088, Ronaldo Ferreira da Silva, 19.00, 28, 23.00, 38, 42.00 / 10012752, Ronielle Ferreira dos Santos, 16.00, 33, 24.00, 47, 40.00 / 10001081, Rosane Vieira da Silva Lira, 22.00, 36, 28.00, 49, 50.00 / 10035633, Rosângela Maria de Oliveira, 18.00, 34, 30.00, 50, 48.00 / 10003301, Sara Clementino da Silva, 26.00, 31, 34.00, 39, 60.00 / 10028705, Sara Lechuk Buarque Vasconcelos dos Santos, 20.00, 35, 26.00, 48, 46.00 / 10000171, Sarah Rebeca de Almeida Silva Duarte, 15.00, 28, 39.00, 46, 54.00 / 10018674, Savio Henrique Cavalcante Santos, 16.00, 29, 33.00, 46, 49.00 / 10020344, Severina Karoline Costa Santana, 11.00, 26, 30.00, 47, 41.00 / 10019542, Sheila Cristine Mtoledo Santos, 16.00, 31, 21.00, 44, 37.00 / 10012995, Sheila Patricia Araujo Soares, 14.00, 32, 31.00, 49, 45.00 / 10002730, Sheyla Karynne Patricio Silva, 11.00, 22, 25.00, 40, 36.00 / 10003823, Silvania Maria Nascimento da Silva, 10.00, 30, 36.00, 53, 46.00 / 10018729, Simone Ferreira Cavalcante, 13.00, 26, 30.00, 43, 43.00 / 10004384, Stephanie de Queiroz Santos Lima, 20.00, 35, 28.00, 49, 48.00 / 10029406, Suzane dos Santos Paulino, 10.00, 23, 30.00, 42, 40.00 / 10041854, TAMILIS FIGUEIREDO DOS SANTOS, 11.00, 30, 25.00, 47, 36.00 / 10019394, Tayane Araujo da Silva, 26.00, 35, 22.00, 40, 48.00 / 10030220, Thais Natalia Pereira Alves, 14.00, 32, 30.00, 46, 44.00 / 10039428, Thaise da Silva Alves Reis, 10.00, 30, 40.00, 55, 50.00 / 10008251, Thales Holanda Melo, 20.00, 27, 27.00, 40, 47.00 / 10034438, Thamara Araujo Santos da Silva, 12.00, 31, 30.00, 50, 42.00 / 10024381, Thamyra Cybelle Vieira dos Santos, 14.00, 26, 47.00, 54, 61.00 / 10038955, Thaysa Costa de Almeida, 15.00, 30, 30.00, 45, 45.00 / 10033650, Thiago do Nascimento Souza, 11.00, 29, 34.00, 45, 45.00 / 10033566, Thiane Barros de Ataíde Silva, 12.00, 31, 24.00, 47, 36.00 / 10040711, Tomaz da Franca Neri, 17.00, 31, 30.00, 50, 47.00 / 10010011, Tulio Lima Medeiros Junior, 24.00, 37, 34.00, 52, 58.00 / 10011242, Valdicea Fernandes de Lima, 22.00, 36, 30.00, 50, 52.00 / 10038009, Valder Ribeiro Santos Neto, 16.00, 33, 38.00, 54, 54.00 / 10023055, Valdir do Nascimento Santos Junior, 15.00, 27, 46.00, 54, 61.00 / 10011951, Valeria de Lima Alves, 19.00, 34, 28.00, 49, 47.00 / 10036833, Vivian Mayara do Nascimento Santos, 11.00, 25, 32.00, 46, 43.00 / 10001170, Vivian Patricia dos Santos Barros, 16.00, 30, 29.00, 42, 45.00 / 10041503, Viviane Santos do Nascimento, 14.00, 32, 34.00, 52, 48.00 / 10011809, Wadeildo Jose Gomes Vasconcelos Bezerra, 18.00, 34, 22.00, 44, 40.00 / 10031191, Waleska Maria de Souza Pereira, 15.00, 28, 23.00, 43, 38.00 / 10031807, Wallbert Francis Queiroz de Souza, 15.00, 32, 22.00, 41, 37.00 / 10015663, Wellington Ferreira Santos Junior, 15.00, 29, 30.00, 46, 45.00 / 10038667, Wesley dos Santos, 18.00, 30, 33.00, 47, 51.00 / 10035612, W Everton Vicente da Silva Oliveira, 13.00, 27, 33.00, 48, 46.00 / 10001112, Yajsmi Ikara Ferreira da Mata Miranda, 27.00, 36, 35.00, 48, 62.00.

**1.1.54.1** Resultado nas provas objetivas dos **candidatos que se declararam com deficiência**, na seguinte ordem: número de inscrição, nome do candidato em ordem alfabética, nota final na prova objetiva de conhecimentos gerais ( $P_1$ ), número de acertos na prova objetiva de conhecimentos gerais ( $P_1$ ), nota final na prova objetiva de conhecimentos específicos ( $P_2$ ), número de acertos na prova objetiva de conhecimentos específicos ( $P_2$ ) e nota final nas provas objetivas.

10004997, Ivanildo Pereira Lisboa, 21.00, 27, 27.00, 41, 48.00 / 10042507, Marcelo Soares Souza, 16.00, 33, 22.00, 46, 38.00 / 10022172, Maria Eliene Costa, 21.00, 35, 32.00, 50, 53.00 / 10029403, Paulo Ricardo Lima de Souza, 16.00, 29, 42.00, 51, 58.00.

## **2 DA PROVA DE HABILIDADES CLÍNICAS (SOMENTE PARA A CANDIDATA CONVOCADA POR MEIO DO CAPUT DESTA EDITAL)**

2.1 Para a prova de habilidades clínicas, a ser realizada às **9 horas** do dia **14 de novembro de 2021**, no **Colégio Intensivo, Rua Doutor Messias de Gusmão, nº 211 – Pajuçara, Maceió/AL**, a candidata convocada por meio do caput deste edital deverá observar todas as instruções contidas no item **9** do Edital nº 1 – SESA/AL, de 11 de junho de 2021, e suas alterações, nos itens **3** e **4** do Edital nº 6 – SESA/AL, de 8 de outubro de 2021, e neste edital.

2.1.1 A candidata somente poderá realizar a prova de habilidades clínicas no local e no horário designados no subitem 2.1 deste edital.

### **3 DAS DISPOSIÇÕES FINAIS**

3.1 O edital de resultado provisório na prova de habilidades clínicas, somente para os cargos de Enfermeiro Especialidade Urgência/Emergência e de Técnico de Enfermagem/APH, será publicado no *Diário Oficial do Estado de Alagoas* e divulgado na internet, no endereço eletrônico [http://www.cebraspe.org.br/concursos/sesau\\_al\\_21](http://www.cebraspe.org.br/concursos/sesau_al_21), na data provável de **17 de novembro de 2021**.

3.2 O edital de resultado final na prova de habilidades clínicas, somente para os cargos de Enfermeiro Especialidade Urgência/Emergência e de Técnico de Enfermagem/APH, e de convocação para a avaliação de títulos, somente para os cargos de Médico – todas as especialidades, será publicado no *Diário Oficial do Estado de Alagoas* e divulgado na internet, no endereço eletrônico [http://www.cebraspe.org.br/concursos/sesau\\_al\\_21](http://www.cebraspe.org.br/concursos/sesau_al_21), na data provável de **25 de novembro de 2021**.

3.3 O edital de resultado provisório de avaliação de títulos, somente para os cargos de Médico – todas as especialidades, será publicado no *Diário Oficial do Estado de Alagoas* e divulgado na internet, no endereço eletrônico [http://www.cebraspe.org.br/concursos/sesau\\_al\\_21](http://www.cebraspe.org.br/concursos/sesau_al_21), na data provável de **23 de dezembro de 2021**.

3.4 O edital de resultado final de avaliação de títulos, somente para os cargos de Médico – todas as especialidades, e de convocação para a avaliação biopsicossocial dos candidatos que se declararam com deficiência, para todos os cargos, será publicado no *Diário Oficial do Estado de Alagoas* e divulgado na internet, no endereço eletrônico [http://www.cebraspe.org.br/concursos/sesau\\_al\\_21](http://www.cebraspe.org.br/concursos/sesau_al_21), na data provável de **19 de janeiro de 2022**.

**FABRÍCIO MARQUES SANTOS**  
Secretário de Estado do Planejamento, Gestão e Patrimônio

## **Secretaria de Estado da Infraestrutura - Seinfra**

RESULTADO DA LICITAÇÃO  
RDC ELETRÔNICO Nº 10.010/2021  
Nº PROCESSO Nº E:02100.0000003871/2021

A Comissão Especial de RDC do Estado de Alagoas, torna público o Resultado do RDC Eletrônico nº 10.010/2021, cujo objeto consiste no sistema de registro de preços visando a futura e eventual construção de 04 (quatro) cispis, tipo III para que sejam implantadas nos municípios que serão definidos mediante estudo da violência da Secretaria de Estado de Segurança Pública. Critério de Julgamento: Menor Preço. Empresa vencedora: VERDI SISTEMAS CONSTRUTIVOS LTDA, inscrita no CNPJ nº 03.928.516/0001-99, com valor global de R\$ 75.920.000,00 (setenta e cinco milhões, novecentos e vinte mil reais). Ata de Realização do RDC e demais documentos encontram-se à disposição dos interessados no sítio [www.comprasgovernamentais.gov.br](http://www.comprasgovernamentais.gov.br) e <http://seinfra.al.gov.br/aviso-de-licitacao-rdc-010-2021>.

Maceió/AL, 09 de novembro de 2021.

Cristiano Robério Araújo Medeiros  
Presidente da Comissão Especial de RDC

Protocolo 619842

RESULTADO DA LICITAÇÃO  
RDC ELETRÔNICO Nº 011/2021  
Nº PROCESSO Nº E:02000.0000008996/2021

A Comissão Especial de RDC do Estado de Alagoas, torna público o Resultado do RDC Eletrônico nº 011/2021, cujo objeto consiste no sistema de registro de preços visando a futura e eventual construção de 20 unidades básicas de saúde (UBS) do tipo 2 que são a porta de entrada preferencial do sistema único de saúde (SUS). Critério de Julgamento: Menor Preço. Empresas vencedoras: PLATAFORMA ENGENHARIA LTDA, inscrita no CNPJ 06.034.228/0001-8 com valor global de R\$ 11.395.290,00 (onze milhões, trezentos e noventa e cinco mil, duzentos e noventa reais) para o Lote 01, SEABRA CONSTRUCOES & CIA LTDA, inscrita no CNPJ nº 26.609.733/0001-11, com valor global de R\$ 11.487.000,00 (onze milhões, quatrocentos e oitenta e sete mil reais) para o Lote 02, SEABRA CONSTRUCOES & CIA LTDA, inscrita no CNPJ nº 26.609.733/0001-11, com valor global de R\$ 11.487.000,00 (onze milhões, quatrocentos e oitenta e sete mil reais) para o Lote 03 e PLATAFORMA ENGENHARIA LTDA, inscrita no CNPJ 06.034.228/0001-89 com valor global de R\$.

11.395.290,00 (onze milhões, trezentos e noventa e cinco mil, duzentos e noventa reais) para o Lote 04. Ata de Realização do RDC e demais documentos encontram-se à disposição dos interessados no sítio [www.comprasgovernamentais.gov.br](http://www.comprasgovernamentais.gov.br) e <http://seinfra.al.gov.br/aviso-de-licitacao-rdc-011-2021>.

Maceió/AL, 09 de novembro de 2021.

Cristiano Robério Araújo Medeiros  
Presidente da Comissão Especial de RDC

Protocolo 619925

## Secretaria de Estado de Transporte e Desenvolvimento Urbano - SETRAND

PORTARIA/SETRAND nº 532/2021

O SECRETÁRIO DE ESTADO, no uso de suas atribuições legais, com embasamento no (a) Decreto nº 43.794/2015, e no Processo nº E:35032.0000001799/2021, RESOLVE retificar a PORTARIA/SETRAND nº 472/2021, que resolveu conceder diárias,

ONDE SE LÊ:

OBJETIVO: Para fazer jus as despesas com alimentação, para fiscalizar obras dos municípios do programa Minha Cidade Linda- Planalto da Borborema, nos dias 05, 06, 07, 08 de Outubro do corrente ano, representando a Secretária de Estado de Transporte e Desenvolvimento Urbano - SETRAND.

LEIA-SE:

OBJETIVO: Para fazer jus as despesas com alimentação, para fiscalizar obras dos municípios do programa Minha Cidade Linda- Planalto da Borborema, nos dias 03, 04 e 05 de Novembro do corrente ano, representando a Secretária de Estado de Transporte e Desenvolvimento Urbano - SETRAND.

SECRETARIA DE ESTADO DE TRANSPORTE E DESENVOLVIMENTO URBANO, Maceió/AL, 09 de Novembro de 2021.

MOSART DA SILVA AMARAL  
SECRETÁRIO DE ESTADO

Protocolo 619921

PORTARIA/SETRAND Nº 533/2021

A Gerência Executiva de Valorização de Pessoas, no uso de suas atribuições legais, resolve conceder férias de 30 (trinta) dias, referente ao período aquisitivo 2020/2021, à servidora Ivanilda Barreto da Silva, matrícula 78-7, inscrita sob CPF nº 230.782.355-72, ocupante do cargo de Superintendente de Planejamento, Orçamento, Finanças e Contabilidade, lotada na unidade Secretaria Executiva de Gestão Interna, da Secretaria de Estado de Transporte e Desenvolvimento Urbano - SETRAND, pelo período de 20/12/2021 à 18/01/2022.

Art. 2º. A presente Portaria entra em vigor na data da sua publicação.

Secretaria de Estado de Transporte e Desenvolvimento Urbano, Maceió/AL, 09 de novembro de 2021.

Phillipe Braga Freitas de Melo  
Gerente Executivo de Valorização de Pessoas  
SETRAND-AL

Protocolo 619953

PORTARIA/SETRAND Nº 534/2021

A Gerência Executiva de Valorização de Pessoas, no uso de suas atribuições legais, resolve conceder férias de 30 (trinta) dias, referente ao período aquisitivo 2020/2021, à servidora Tais Farias Fernandes Monteiro, matrícula 157-0, inscrita sob CPF nº 026.826.824-05, ocupante do cargo de Secretária Executiva de Gestão Interna, lotada na unidade Secretaria Executiva de Gestão Interna, da Secretaria de Estado de Transporte e Desenvolvimento Urbano - SETRAND, pelo período de 01/12/2021 à 31/12/2021.

Art. 2º. A presente Portaria entra em vigor na data da sua publicação.

Secretaria de Estado de Transporte e Desenvolvimento Urbano, Maceió/AL, 09 de novembro de 2021.

Phillipe Braga Freitas de Melo  
Gerente Executivo de Valorização de Pessoas  
SETRAND-AL

Protocolo 619962

PORTARIA Nº 535 DE 09 DE NOVEMBRO DE 2021

O SECRETÁRIO DE ESTADO DE TRANSPORTE E DESENVOLVIMENTO URBANO, no uso de suas atribuições que lhe confere o Art. 114, inciso II da Constituição do Estado de Alagoas, resolve tornar sem efeito a publicação do Extrato de Contrato CPL/SETRAND-DER/AL Nº 015/2021, realizada em 08 de novembro de 2021, anulando, por conseguinte, o seu inteiro teor.

Art. 2º. A presente Portaria entra em vigor na data da sua publicação.

MOSART DA SILVA AMARAL

Secretário de Estado

Protocolo 619971

## AVISO DE LICITAÇÃO

AVISO DE LICITAÇÃO - REPETIÇÃO DO CERTAME (2A. CHAMADA)  
TOMADA DE PREÇOS Nº 005/2021 - T2 - CPL/SETRAND-DER/AL  
PROCESSO ADMINISTRATIVO Nº 35032-000000814/2021

A SECRETARIA DE ESTADO DE TRANSPORTE E DESENVOLVIMENTO URBANO - SETRAND, por meio da Comissão Permanente de Licitações de Obras e Serviços de Engenharia - CPL/SETRAND-DER/AL, comunica às empresas interessadas que fará realizar às 10:00 horas, do dia 25 de novembro de 2021, na sala de reuniões da CPL/SETRAND-DER/AL, situada na Secretaria de Estado de Transporte e Desenvolvimento Urbano, com sede na Av. Fernandes Lima, 555, Farol, Maceió / AL, em sessão pública, a Tomada de Preços nº 005/2021 - T2 - CPL/SETRAND-DER/AL, tendo como objeto a contratação de empresa especializada na execução de Obras e Serviços previstos no PRAD e de acordo com o Termo de Ajustamento de Conduta nº 04/2018, da obra de implantação de transporte de massa eixo cepa - Trecho do IBAMA, em conformidade com as Especificações Técnicas que integram o Edital. A presente licitação e a contratação dela decorrente têm fundamento legal na Lei Federal nº 8.666 de 21 de junho de 1993 e suas alterações posteriores, Lei Estadual 5.237 de 17 de julho de 1991 e Decreto nº 72.329 de 16 de dezembro de 2020. A apresentação das Documentações e Propostas deverá obedecer ao horário e data supramencionados e o Edital encontra-se à disposição dos interessados no horário das 08:00 às 13:00 horas na sala da CPL/SETRAND-DER/AL, podendo ser solicitado por meio do endereço eletrônico: [cpl@setrand.al.gov.br](mailto:cpl@setrand.al.gov.br). Informações adicionais pelo telefone (82) 98802-3586.

Maceió (AL), 10 de novembro de 2021.

ANDRÉ PAES CERQUEIRA DE FRANÇA

Presidente

CPL/SETRAND-DER/AL

Protocolo 620052

## Secretaria de Estado do Meio Ambiente e dos Recursos Hídricos

PORTARIA Nº 0548/2021 - SRH/SEMARH

EXTRATO

OUTORGANTE: Secretaria de Estado do Meio Ambiente e dos Recursos Hídricos - SEMARH. OUTORGADO: Jonn Lucas de Castro Silva, CPF - 115.990.664-59. A SEMARH resolve conceder a Outorga de Direito de Uso de Recursos Hídricos (autorização de uso) para captar água bruta na bacia hidrográfica do rio Piauí, em um ponto situado no entorno das coordenadas geográficas 10°05'10,64"S e 36°23'57,58"O, de acordo com o datum SIRGAS 2000, no município de Penedo, estado de Alagoas, segundo uma vazão de 20.00 m<sup>3</sup>/h e um regime de bombeamento de 06 h/dia por 31 dias, totalizando um volume mensal de 3.720 m<sup>3</sup>, durante os meses de janeiro a dezembro. FINALIDADE: de irrigação de 4,35 ha de cana-de-açúcar (1,5 ha), abacaxi (2,25 ha) e maracujá (0,6 ha) empregando os métodos da aspersão com canhão e gotejamento. PRAZO: 4 anos, podendo ser suspensa parcial ou totalmente, caso sejam descumpridas as condições estabelecidas nesta Portaria. A concessão da Outorga fica CONDICIONADA ao atendimento dos critérios estabelecidos nesta portaria no que infere aos incisos I a III do artigo 2º. DISPOSITIVOS LEGAIS: Lei Estadual nº 5.965/1997, Leis Delegadas nº 32/2003 e nº 47/2015, Decretos Estaduais nº 06/2001, nº 49.419/2016, nº 54.766/2017, Portarias SEMARH nº 197/2017 e nº 532/2018 e Instrução Normativa nº 01/2016. Processo E:23010.0000001570/2020, Parecer Técnico da Superintendência de Recursos Hídricos nº 9663739 e Parecer da Assessoria Jurídica nº 9668989.



SECRETARIA DE ESTADO DO MEIO AMBIENTE E DOS RECURSOS  
HÍDRICOS

Maceió, 09 de novembro de 2021.

Fernando Soares Pereira  
Secretário de Estado

Protocolo 620075

PORTARIA N° 0549/2021 - SRH/SEMARH  
EXTRATO

OUTORGANTE: Secretaria de Estado do Meio Ambiente e dos Recursos Hídricos - SEMARH. OUTORGADO: Jonatan dos Santos, CPF - 084.405.934-06. A SEMARH resolve conceder a Outorga de Direito de Uso de Recursos Hídricos (autorização de uso) para captar água bruta na bacia hidrográfica do rio Piauí, em um ponto situado no entorno das coordenadas geográficas 10°08'18,16"S e 36°26'38,97"O, de acordo com o datum SIRGAS 2000, no município de Penedo, estado de Alagoas, segundo uma vazão de 17.00 m<sup>3</sup>/h e um regime de bombeamento de 04 h/dia por 31 dias, totalizando um volume mensal de 2.108 m<sup>3</sup>, durante os meses de setembro a abril. FINALIDADE: de irrigação de 0,9 ha de maracujá (0,45 ha) e abacaxi (0,45 ha) empregando os métodos da aspersão com canhão e gotejamento. PRAZO: 4 anos, podendo ser suspensa parcial ou totalmente, caso sejam descumpridas as condições estabelecidas nesta Portaria. A concessão da Outorga fica CONDICIONADA ao atendimento dos critérios estabelecidos nesta portaria no que infere aos incisos I a III do artigo 2°. DISPOSITIVOS LEGAIS: Lei Estadual n° 5.965/1997, Leis Delegadas n° 32/2003 e n° 47/2015, Decretos Estaduais n° 06/2001, n° 49.419/2016, n° 54.766/2017, Portarias SEMARH n° 197/2017 e n° 532/2018 e Instrução Normativa n° 01/2016. Processo E:23010.0000001574/2020, Parecer Técnico da Superintendência de Recursos Hídricos n° 9663764 e Parecer da Assessoria Jurídica n° 9668881.

SECRETARIA DE ESTADO DO MEIO AMBIENTE E DOS RECURSOS  
HÍDRICOS

Maceió, 09 de novembro de 2021.

Fernando Soares Pereira  
Secretário de Estado

Protocolo 620077

PORTARIA N° 0550/2021 - SRH/SEMARH  
EXTRATO

OUTORGANTE: Secretaria de Estado do Meio Ambiente e dos Recursos Hídricos - SEMARH. OUTORGADO: José Augusto dos Santos, CPF - 030.656.484-07. A SEMARH resolve conceder a Outorga de Direito de Uso de Recursos Hídricos (autorização de uso) para captar água bruta na bacia hidrográfica do rio Piauí, em um ponto situado no entorno das coordenadas geográficas 10°05'12,30"S e 36°25'28,63"O, de acordo com o datum SIRGAS 2000, no município de Penedo, estado de Alagoas, segundo uma vazão de 18.00 m<sup>3</sup>/h e um regime de bombeamento de 03 h/dia por 12 dias, totalizando um volume mensal de 648 m<sup>3</sup>, durante os meses de setembro a abril. FINALIDADE: de irrigação de 2,1 ha de macaxeira (0,6 ha) e abacaxi (1,5 ha) empregando os métodos da microaspersão e gotejamento. PRAZO: 4 anos, podendo ser suspensa parcial ou totalmente, caso sejam descumpridas as condições estabelecidas nesta Portaria. A concessão da Outorga fica CONDICIONADA ao atendimento dos critérios estabelecidos nesta portaria no que infere aos incisos I a III do artigo 2°. DISPOSITIVOS LEGAIS: Lei Estadual n° 5.965/1997, Leis Delegadas n° 32/2003 e n° 47/2015, Decretos Estaduais n° 06/2001, n° 49.419/2016, n° 54.766/2017, Portarias SEMARH n° 197/2017 e n° 532/2018 e Instrução Normativa n° 01/2016. Processo E:23010.0000001579/2020, Parecer Técnico da Superintendência de Recursos Hídricos n° 9663774 e Parecer da Assessoria Jurídica n° 9668698.

SECRETARIA DE ESTADO DO MEIO AMBIENTE E DOS RECURSOS  
HÍDRICOS

Maceió, 09 de novembro de 2021.

Fernando Soares Pereira  
Secretário de Estado

Protocolo 620078

PORTARIA N° 0551/2021 - SRH/SEMARH  
EXTRATO

OUTORGANTE: Secretaria de Estado do Meio Ambiente e dos Recursos Hídricos - SEMARH. OUTORGADO: Jonas Manoel dos Santos, CPF - 209.603.794-87. A SEMARH resolve conceder a Outorga de Direito de Uso de Recursos Hídricos (autorização de uso) para captar água bruta na bacia hidrográfica do rio Piauí,

em um ponto situado no entorno das coordenadas geográficas 10°09'24,76"S e 36°25'49,22"O, de acordo com o datum SIRGAS 2000, no município de Penedo, estado de Alagoas, segundo uma vazão de 15.00 m<sup>3</sup>/h e um regime de bombeamento de 05 h/dia por 31 dias, totalizando um volume mensal de 2.325 m<sup>3</sup>, durante os meses de setembro a abril. FINALIDADE: de irrigação de 6 ha de abacaxi (1,5 ha), mandioca (1,5 ha) e cana-de-açúcar (3 ha) empregando os métodos da aspersão através de sistema convencional, com canhão e microaspersão. PRAZO: 4 anos, podendo ser suspensa parcial ou totalmente, caso sejam descumpridas as condições estabelecidas nesta Portaria. A concessão da Outorga fica CONDICIONADA ao atendimento dos critérios estabelecidos nesta portaria no que infere aos incisos I a III do artigo 2°. DISPOSITIVOS LEGAIS: Lei Estadual n° 5.965/1997, Leis Delegadas n° 32/2003 e n° 47/2015, Decretos Estaduais n° 06/2001, n° 49.419/2016, n° 54.766/2017, Portarias SEMARH n° 197/2017 e n° 532/2018 e Instrução Normativa n° 01/2016. Processo E:23010.0000001573/2020, Parecer Técnico da Superintendência de Recursos Hídricos n° 9663748 e Parecer da Assessoria Jurídica n° 9668640.

SECRETARIA DE ESTADO DO MEIO AMBIENTE E DOS RECURSOS  
HÍDRICOS

Maceió, 09 de novembro de 2021.

Fernando Soares Pereira  
Secretário de Estado

Protocolo 620080

PORTARIA N° 0552/2021 - SRH/SEMARH

EXTRATO

OUTORGANTE: Secretaria de Estado do Meio Ambiente e dos Recursos Hídricos - SEMARH. OUTORGADO: José Bartolomeu Higinio de Carvalho, CPF - 133.605.074-87. A SEMARH resolve conceder a Outorga de Direito de Uso de Recursos Hídricos (autorização de uso) para captar água bruta na bacia hidrográfica do rio Piauí, em um ponto situado no entorno das coordenadas geográficas 10°08'19,10"S e 36°26'35,37"O, de acordo com o datum SIRGAS 2000, no município de Penedo, estado de Alagoas, segundo uma vazão de 20.00 m<sup>3</sup>/h e um regime de bombeamento de 08 h/dia por 31 dias, totalizando um volume mensal de 4.960 m<sup>3</sup>, durante os meses de setembro a abril. FINALIDADE: de irrigação de 13,5 ha de cana-de-açúcar empregando o método da aspersão através de sistema convencional. PRAZO: 4 anos, podendo ser suspensa parcial ou totalmente, caso sejam descumpridas as condições estabelecidas nesta Portaria. A concessão da Outorga fica CONDICIONADA ao atendimento dos critérios estabelecidos nesta portaria no que infere aos incisos I a III do artigo 2°. DISPOSITIVOS LEGAIS: Lei Estadual n° 5.965/1997, Leis Delegadas n° 32/2003 e n° 47/2015, Decretos Estaduais n° 06/2001, n° 49.419/2016, n° 54.766/2017, Portarias SEMARH n° 197/2017 e n° 532/2018 e Instrução Normativa n° 01/2016. Processo E:23010.0000001581/2020, Parecer Técnico da Superintendência de Recursos Hídricos n° 9663819 e no Parecer da Assessoria Jurídica n° 9668602.

SECRETARIA DE ESTADO DO MEIO AMBIENTE E DOS RECURSOS  
HÍDRICOS

Maceió, 09 de novembro de 2021.

Fernando Soares Pereira  
Secretário de Estado

Protocolo 620081

PORTARIA N° 0553/2021 - SRH/SEMARH

EXTRATO

OUTORGANTE: Secretaria de Estado do Meio Ambiente e dos Recursos Hídricos - SEMARH. OUTORGADO: João Martins da Silva, CPF - 022.425.554-13. A SEMARH resolve conceder a Outorga de Direito de Uso de Recursos Hídricos (autorização de uso) para captar água bruta na bacia hidrográfica do rio Piauí, em um ponto situado no entorno das coordenadas geográficas 10°06'00,79"S e 36°24'09,28"O, de acordo com o datum SIRGAS 2000, no município de Penedo, estado de Alagoas, segundo uma vazão de 30.00 m<sup>3</sup>/h e um regime de bombeamento de 08 h/dia por 31 dias, totalizando um volume mensal de 7.440 m<sup>3</sup>, durante os meses de setembro a abril. FINALIDADE: de irrigação de 2,4 ha de abacaxi empregando os métodos da aspersão com canhão e microaspersão. PRAZO: 4 anos, podendo ser suspensa parcial ou totalmente, caso sejam descumpridas as condições estabelecidas nesta Portaria. A concessão da Outorga fica CONDICIONADA ao atendimento dos critérios estabelecidos nesta portaria no que infere aos incisos I a III do artigo 2°. DISPOSITIVOS LEGAIS: Lei Estadual n° 5.965/1997, Leis Delegadas n° 32/2003 e n° 47/2015, Decretos Estaduais n° 06/2001, n° 49.419/2016, n° 54.766/2017, Portarias SEMARH n° 197/2017 e n° 532/2018 e Instrução

Normativa nº 01/2016. Processo E:23010.0000001566/2020, Parecer Técnico da Superintendência de Recursos Hídricos nº 9663674 e no Parecer da Assessoria Jurídica nº 9668542.

SECRETARIA DE ESTADO DO MEIO AMBIENTE E DOS RECURSOS HÍDRICOS  
Maceió, 09 de novembro de 2021.

Fernando Soares Pereira  
Secretário de Estado

Protocolo 620083

PORTARIA Nº 0554/2021 - SRH/SEMARH

EXTRATO

OUTORGANTE: Secretaria de Estado do Meio Ambiente e dos Recursos Hídricos - SEMARH. OUTORGADO: João Batista dos Santos, CPF - 885.023.178-49. A SEMARH resolve conceder a Outorga de Direito de Uso de Recursos Hídricos (autorização de uso) para captar água bruta na bacia hidrográfica do rio Piauí, em um ponto situado no entorno das coordenadas geográficas 10°07'03,21"S e 36°21'57,16"O, de acordo com o datum SIRGAS 2000, no município de Penedo, estado de Alagoas, segundo uma vazão de 15.00 m<sup>3</sup>/h e um regime de bombeamento de 12 h/dia por 12 dias, totalizando um volume mensal de 2.160 m<sup>3</sup>, durante os meses de setembro a abril. FINALIDADE: de irrigação de 1,2 ha de macaxeira empregando o método da microaspersão. PRAZO: 4 anos, podendo ser suspensa parcial ou totalmente, caso sejam descumpridas as condições estabelecidas nesta Portaria. A concessão da Outorga fica CONDICIONADA ao atendimento dos critérios estabelecidos nesta portaria no que infere aos incisos I a III do artigo 2º. DISPOSITIVOS LEGAIS: Lei Estadual nº 5.965/1997, Leis Delegadas nº 32/2003 e nº 47/2015, Decretos Estaduais nº 06/2001, nº 49.419/2016, nº 54.766/2017, Portarias SEMARH nº 197/2017 e nº 532/2018 e Instrução Normativa nº 01/2016. Processo E:23010.0000001562/2020, Parecer Técnico da Superintendência de Recursos Hídricos nº 9663667 e no Parecer da Assessoria Jurídica nº 9668234.

SECRETARIA DE ESTADO DO MEIO AMBIENTE E DOS RECURSOS HÍDRICOS  
Maceió, 09 de novembro de 2021.

Fernando Soares Pereira  
Secretário de Estado

Protocolo 620085

PORTARIA Nº 0555/2021 - SRH/SEMARH

EXTRATO

OUTORGANTE: Secretaria de Estado do Meio Ambiente e dos Recursos Hídricos - SEMARH. OUTORGADO: Jivanilson Matias da Silva, CPF - 043.293.744-71. A SEMARH resolve conceder a Outorga de Direito de Uso de Recursos Hídricos (autorização de uso) para captar água bruta na bacia hidrográfica do rio Piauí, em um ponto situado no entorno das coordenadas geográficas 10°06'25,56"S e 36°27'02,55"O, de acordo com o datum SIRGAS 2000, no município de Penedo, estado de Alagoas, segundo uma vazão de 40.00 m<sup>3</sup>/h e um regime de bombeamento de 06 h/dia por 16 dias, totalizando um volume mensal de 3.840 m<sup>3</sup>, durante os meses de setembro a abril. FINALIDADE: de irrigação de 2,1 ha de mamão (1,8 ha) e maracujá (0,3 ha) empregando o método da microaspersão. PRAZO: 4 anos, podendo ser suspensa parcial ou totalmente, caso sejam descumpridas as condições estabelecidas nesta Portaria. A concessão da Outorga fica CONDICIONADA ao atendimento dos critérios estabelecidos nesta portaria no que infere aos incisos I a III do artigo 2º. DISPOSITIVOS LEGAIS: Lei Estadual nº 5.965/1997, Leis Delegadas nº 32/2003 e nº 47/2015, Decretos Estaduais nº 06/2001, nº 49.419/2016, nº 54.766/2017, Portarias SEMARH nº 197/2017 e nº 532/2018 e Instrução Normativa nº 01/2016. Processo E:23010.0000001553/2020, Parecer Técnico da Superintendência de Recursos Hídricos nº 9663662 e no Parecer da Assessoria Jurídica nº 9667994.

SECRETARIA DE ESTADO DO MEIO AMBIENTE E DOS RECURSOS HÍDRICOS  
Maceió, 09 de novembro de 2021.

Fernando Soares Pereira  
Secretário de Estado

Protocolo 620087

PORTARIA Nº 0556/2021 - SRH/SEMARH

EXTRATO

OUTORGANTE: Secretaria de Estado do Meio Ambiente e dos Recursos Hídricos - SEMARH. OUTORGADO: Jileno Matias da Silva, CPF - 036.962.704-07. A SEMARH resolve conceder a Outorga de Direito de Uso de Recursos Hídricos (autorização de uso) para captar água bruta na bacia hidrográfica do rio Piauí, em um ponto situado no entorno das coordenadas geográficas 10°03'59,57"S e 36°22'25,46"O, de acordo com o datum SIRGAS 2000, no município de Coruripe, estado de Alagoas, segundo uma vazão de 18.00 m<sup>3</sup>/h e um regime de bombeamento de 04 h/dia por 12 dias, totalizando um volume mensal de 864 m<sup>3</sup>, durante os meses de setembro a abril. FINALIDADE: de irrigação de 1,8 ha de maracujá (0,9 ha) e macaxeira (0,9 ha) empregando o método da aspersão com canhão. PRAZO: 4 anos, podendo ser suspensa parcial ou totalmente, caso sejam descumpridas as condições estabelecidas nesta Portaria. A concessão da Outorga fica CONDICIONADA ao atendimento dos critérios estabelecidos nesta portaria no que infere aos incisos I a III do artigo 2º. DISPOSITIVOS LEGAIS: Lei Estadual nº 5.965/1997, Leis Delegadas nº 32/2003 e nº 47/2015, Decretos Estaduais nº 06/2001, nº 49.419/2016, nº 54.766/2017, Portarias SEMARH nº 197/2017 e nº 532/2018 e Instrução Normativa nº 01/2016. Processo E:23010.0000001550/2020, Parecer Técnico da Superintendência de Recursos Hídricos nº 9663654 e no Parecer da Assessoria Jurídica nº 9667868.

SECRETARIA DE ESTADO DO MEIO AMBIENTE E DOS RECURSOS HÍDRICOS  
Maceió, 09 de novembro de 2021.

Fernando Soares Pereira  
Secretário de Estado

Protocolo 620088

PORTARIA Nº 0557/2021 - SRH/SEMARH

EXTRATO

OUTORGANTE: Secretaria de Estado do Meio Ambiente e dos Recursos Hídricos - SEMARH. OUTORGADO: Jefferson José de Oliveira, CPF - 070.451.604-70. A SEMARH resolve conceder a Outorga de Direito de Uso de Recursos Hídricos (autorização de uso) para captar água bruta na bacia hidrográfica do rio Piauí, em um ponto situado no entorno das coordenadas geográficas 10°03'34,70"S e 36°25'56,06"O, de acordo com o datum SIRGAS 2000, no município de Coruripe, estado de Alagoas, segundo uma vazão de 10.00 m<sup>3</sup>/h e um regime de bombeamento de 04 h/dia por 31 dias, totalizando um volume mensal de 1.240 m<sup>3</sup>, durante os meses de setembro a abril. FINALIDADE: de irrigação de 0,9 ha de mamão (0,3 ha) e acerola (0,6 ha) empregando o método da microaspersão. PRAZO: 4 anos, podendo ser suspensa parcial ou totalmente, caso sejam descumpridas as condições estabelecidas nesta Portaria. A concessão da Outorga fica CONDICIONADA ao atendimento dos critérios estabelecidos nesta portaria no que infere aos incisos I a III do artigo 2º. DISPOSITIVOS LEGAIS: Lei Estadual nº 5.965/1997, Leis Delegadas nº 32/2003 e nº 47/2015, Decretos Estaduais nº 06/2001, nº 49.419/2016, nº 54.766/2017, Portarias SEMARH nº 197/2017 e nº 532/2018 e Instrução Normativa nº 01/2016. Processo E:23010.0000001543/2020, Parecer Técnico da Superintendência de Recursos Hídricos nº 9663651 e no Parecer da Assessoria Jurídica nº 9667783.

SECRETARIA DE ESTADO DO MEIO AMBIENTE E DOS RECURSOS HÍDRICOS  
Maceió, 09 de novembro de 2021.

Fernando Soares Pereira  
Secretário de Estado

Protocolo 620091

PORTARIA Nº 0558/2021 - SRH/SEMARH

EXTRATO

OUTORGANTE: Secretaria de Estado do Meio Ambiente e dos Recursos Hídricos - SEMARH. OUTORGADO: Cerâmica Barra Grande LTDA, CNPJ - 12.877.155/0001-90. A SEMARH resolve conceder a Outorga de Direito de Uso de Recursos Hídricos (autorização de uso) para captar água bruta na bacia hidrográfica do rio dos Paus, em um ponto situado no entorno das coordenadas geográficas 08°59'05,89"S e 35°12'16,63"O, de acordo com o datum SIRGAS 2000, no município de Maragogi, estado de Alagoas, segundo uma vazão de 0.40 m<sup>3</sup>/h e um regime de bombeamento de 04 h/dia por 31 dias, totalizando um volume mensal de 50 m<sup>3</sup>, durante os meses de janeiro a dezembro. FINALIDADE: de

abastecimento industrial (fabricação de artefatos de cerâmica e barro cozido para uso na construção). PRAZO: 4 anos, podendo ser suspensa parcial ou totalmente, caso sejam descumpridas as condições estabelecidas nesta Portaria. A concessão da Outorga fica CONDICIONADA ao atendimento dos critérios estabelecidos nesta portaria no que infere aos incisos I a III do artigo 2º. DISPOSITIVOS LEGAIS: Lei Estadual n° 5.965/1997, Leis Delegadas n° 32/2003 e n° 47/2015, Decretos Estaduais n° 06/2001, n° 49.419/2016, n° 54.766/2017, Portarias SEMARH n° 197/2017 e n° 532/2018 e Instrução Normativa n° 01/2016. Processo 23010.0000002257/2018 (INTEGRA) e E:23010.0000002534/2021 (SEI), Parecer Técnico da Superintendência de Recursos Hídricos n° 9662993 e no Parecer da Assessoria Jurídica n° 9667665.

SECRETARIA DE ESTADO DO MEIO AMBIENTE E DOS RECURSOS HÍDRICOS  
Maceió, 09 de novembro de 2021.

Fernando Soares Pereira  
Secretário de Estado

Protocolo 620092

PORTARIA/SEMARH N° 335/2021

O SECRETÁRIO DE ESTADO, no uso de suas atribuições legais, com embasamento no(a) Decreto n° 4.076 de 28 de novembro de 2008, e no Processo n° E:23010.0000002815/2021,

RESOLVE conceder diárias em favor do servidor:

JOAO PAULO TAVARES PACHECO

Cargo: GERENTE DE SERVICOS GERAIS- nível GER

CPF: 072.768.394-27

RG: 1733536 SCJDS AL

Matrícula: 231

N° DE DIÁRIAS: 4,5 (quatro e meia) diária(s)

VALOR UNITÁRIO: R\$ 350,00 (trezentos e cinquenta reais)

VALOR TOTAL: R\$ 1.5750,00 (um mil quinhentos e setenta e cinco reais)

PERÍODO: de 21/11/2021 até 26/11/2021

DESTINO: Maceió-AL, Belo Horizonte-MG, Maceió-AL

OBJETIVO: Participação no XXIV Simpósio Brasileiro de Recursos Hídricos - XXIV SBRH.

As despesas decorrentes da presente portaria correrão através do Programa de Trabalho - 18.544.0008.4419 - Manutenção das Atividades do Órgão, SECRETARIA DE ESTADO DO MEIO AMBIENTE E DOS RECURSOS HÍDRICOS - Todo Estado - Fonte 0114, Elemento de Despesa 33.90.14-15, do Orçamento Vigente.

SECRETARIA DE ESTADO DO MEIO AMBIENTE E DOS RECURSOS HÍDRICOS, Maceió/AL, 09 de Novembro de 2021.

FERNANDO SOARES PEREIRA  
SECRETÁRIO DE ESTADO

Protocolo 619997

PORTARIA/SEMARH N° 336/2021

O SECRETÁRIO DE ESTADO, no uso de suas atribuições legais, com embasamento no(a) Decreto n° 4.076 de 28 de novembro de 2008, e no Processo n° E:23010.0000002772/2021,

RESOLVE conceder diárias em favor do servidor:

LUCIANO LOPES LIMA

Cargo: SUPERVISOR DE OUTORGAS- nível SUPE

CPF: 010.827.944-81

RG: 000000001633157 SSP AL

Matrícula: 44

N° DE DIÁRIAS: 1,0 (uma) diária(s)

VALOR UNITÁRIO: R\$ 70,00 (setenta reais)

VALOR TOTAL: R\$ 70,00 (setenta reais)

PERÍODO: de 11/07/2021 até 12/07/2021

DESTINO: Maceió-AL, Rio Largo-AL, Maceió-AL

OBJETIVO: Realizar coleta e medição de vazão referente ao QUALIÁGUA.

As despesas decorrentes da presente portaria correrão através do Programa de Trabalho - 18.544.0008.3482 - Manutenção das Atividades do Órgão, SECRETARIA DE ESTADO DO MEIO AMBIENTE E DOS RECURSOS HÍDRICOS - Todo Estado - Fonte 0110, Elemento de Despesa 33.90.14-21, do Orçamento Vigente.

SECRETARIA DE ESTADO DO MEIO AMBIENTE E DOS RECURSOS HÍDRICOS, Maceió/AL, 09 de Novembro de 2021.

FERNANDO SOARES PEREIRA  
SECRETÁRIO DE ESTADO

Protocolo 620001

PORTARIA/SEMARH N° 337/2021

O SECRETÁRIO DE ESTADO, no uso de suas atribuições legais, com embasamento no(a) Decreto n° 4.076 de 28 de novembro de 2008, e no Processo n° E:23010.0000002772/2021,

RESOLVE conceder diárias em favor do servidor:

LUCIANO LOPES LIMA

Cargo: SUPERVISOR DE OUTORGAS- nível SUPE

CPF: 010.827.944-81

RG: 000000001633157 SSP AL

Matrícula: 44

N° DE DIÁRIAS: 1,0 (uma) diária(s)

VALOR UNITÁRIO: R\$ 70,00 (setenta reais)

VALOR TOTAL: R\$ 70,00 (setenta reais)

PERÍODO: de 14/07/2021 até 15/07/2021

DESTINO: Maceió-AL, Atalaia-AL, São Miguel dos Campos-AL, Barra de São Miguel-AL, Maceió-AL

OBJETIVO: Realizar coleta e medição de vazão referente ao QUALIÁGUA.

As despesas decorrentes da presente portaria correrão através do Programa de Trabalho - 18.544.0008.3482 - Manutenção das Atividades do Órgão, SECRETARIA DE ESTADO DO MEIO AMBIENTE E DOS RECURSOS HÍDRICOS - Todo Estado - Fonte 0110, Elemento de Despesa 33.90.14-21, do Orçamento Vigente.

SECRETARIA DE ESTADO DO MEIO AMBIENTE E DOS RECURSOS HÍDRICOS, Maceió/AL, 09 de Novembro de 2021.

FERNANDO SOARES PEREIRA  
SECRETÁRIO DE ESTADO

Protocolo 620003

PORTARIA/SEMARH N° 338/2021

O SECRETÁRIO DE ESTADO, no uso de suas atribuições legais, com embasamento no(a) Decreto n° 4.076 de 28 de novembro de 2008, e no Processo n° E:23010.0000002772/2021,

RESOLVE conceder diárias em favor do servidor:

LUCIANO LOPES LIMA

Cargo: SUPERVISOR DE OUTORGAS- nível SUPE

CPF: 010.827.944-81

RG: 000000001633157 SSP AL

Matrícula: 44

N° DE DIÁRIAS: 1,0 (uma) diária(s)

VALOR UNITÁRIO: R\$ 70,00 (setenta reais)

VALOR TOTAL: R\$ 70,00 (setenta reais)

PERÍODO: de 19/07/2021 até 20/07/2021

DESTINO: Maceió-AL, Anadia-AL, Maceió-AL

OBJETIVO: Realizar coleta e medição de vazão referente ao QUALIÁGUA.

As despesas decorrentes da presente portaria correrão através do Programa de Trabalho - 18.544.0008.3482 - Manutenção das Atividades do Órgão, SECRETARIA DE ESTADO DO MEIO AMBIENTE E DOS RECURSOS HÍDRICOS - Todo Estado - Fonte 0110, Elemento de Despesa 33.90.14-21, do Orçamento Vigente.

SECRETARIA DE ESTADO DO MEIO AMBIENTE E DOS RECURSOS HÍDRICOS, Maceió/AL, 09 de Novembro de 2021.

FERNANDO SOARES PEREIRA  
SECRETÁRIO DE ESTADO

Protocolo 620006

PORTARIA/SEMARH N° 339/2021

O SECRETÁRIO DE ESTADO, no uso de suas atribuições legais, com embasamento no(a) Decreto n° 4.076 de 28 de novembro de 2008, e no Processo n° E:23010.0000002772/2021,

RESOLVE conceder diárias em favor do servidor:

LUCIANO LOPES LIMA

Cargo: SUPERVISOR DE OUTORGAS- nível SUPE  
CPF: 010.827.944-81  
RG: 000000001633157 SSP AL  
Matrícula: 44  
Nº DE DIÁRIAS: 1,0 (uma) diária(s)  
VALOR UNITÁRIO: R\$ 70,00 (setenta reais)  
VALOR TOTAL: R\$ 70,00 (setenta reais)  
PERÍODO: de 28/07/2021 até 29/07/2021  
DESTINO: Maceió-AL, Marechal Deodoro-AL, Maceió-AL  
OBJETIVO: Realizar coleta e medição de vazão referente ao QUALIÁGUA.

As despesas decorrentes da presente portaria correrão através do Programa de Trabalho - 18.542.0008.3482 - Manutenção das Atividades do Órgão, SECRETARIA DE ESTADO DO MEIO AMBIENTE E DOS RECURSOS HIDRICOS - Todo Estado - Fonte 0110, Elemento de Despesa 33.90.14-21, do Orçamento Vigente.

SECRETARIA DE ESTADO DO MEIO AMBIENTE E DOS RECURSOS HIDRICOS, Maceió/AL, 09 de Novembro de 2021.

FERNANDO SOARES PEREIRA  
SECRETÁRIO DE ESTADO

Protocolo 620008

PORTARIA/SEMARH Nº 340/2021

O SECRETÁRIO DE ESTADO, no uso de suas atribuições legais, com embasamento no(a) Decreto nº 4.076 de 28 de novembro de 2008, e no Processo nº E:23010.0000002772/2021,

RESOLVE conceder diárias em favor do servidor:

LUCIANO LOPES LIMA

Cargo: SUPERVISOR DE OUTORGAS- nível SUPE

CPF: 010.827.944-81

RG: 000000001633157 SSP AL

Matrícula: 44

Nº DE DIÁRIAS: 1,0 (uma) diária(s)

VALOR UNITÁRIO: R\$ 70,00 (setenta reais)

VALOR TOTAL: R\$ 70,00 (setenta reais)

PERÍODO: de 07/09/2021 até 08/09/2021

DESTINO: Maceió-AL, União dos Palmares-AL, Quebrangulo-AL, Maceió-AL

OBJETIVO: Realizar coleta e medição de vazão referente ao QUALIÁGUA.

As despesas decorrentes da presente portaria correrão através do Programa de Trabalho - 18.542.0008.3482 - Manutenção das Atividades do Órgão, SECRETARIA DE ESTADO DO MEIO AMBIENTE E DOS RECURSOS HIDRICOS - Todo Estado - Fonte 0110, Elemento de Despesa 33.90.14-21, do Orçamento Vigente.

SECRETARIA DE ESTADO DO MEIO AMBIENTE E DOS RECURSOS HIDRICOS, Maceió/AL, 09 de Novembro de 2021.

FERNANDO SOARES PEREIRA  
SECRETÁRIO DE ESTADO

Protocolo 620011

PORTARIA/SEMARH Nº 341/2021

O SECRETÁRIO DE ESTADO, no uso de suas atribuições legais, com embasamento no(a) Decreto nº 4.076 de 28 de novembro de 2008, e no Processo nº E:23010.0000002772/2021,

RESOLVE conceder diárias em favor do servidor:

LUCIANO LOPES LIMA

Cargo: SUPERVISOR DE OUTORGAS- nível SUPE

CPF: 010.827.944-81

RG: 000000001633157 SSP AL

Matrícula: 44

Nº DE DIÁRIAS: 1,0 (uma) diária(s)

VALOR UNITÁRIO: R\$ 70,00 (setenta reais)

VALOR TOTAL: R\$ 70,00 (setenta reais)

PERÍODO: de 09/09/2021 até 10/09/2021

DESTINO: Maceió-AL, Porto Calvo-AL, Matriz do Camaragibe-AL, São Luis do Quintunde-AL, Maceió-AL

OBJETIVO: Realizar coleta e medição de vazão referente ao QUALIÁGUA.

As despesas decorrentes da presente portaria correrão através do Programa de Trabalho - 18.542.0008.3482 - Manutenção das Atividades do Órgão, SECRETARIA DE ESTADO DO MEIO AMBIENTE E DOS RECURSOS HIDRICOS - Todo Estado - Fonte 0110, Elemento de Despesa 33.90.14-21, do Orçamento Vigente.

SECRETARIA DE ESTADO DO MEIO AMBIENTE E DOS RECURSOS HIDRICOS, Maceió/AL, 09 de Novembro de 2021.

FERNANDO SOARES PEREIRA  
SECRETÁRIO DE ESTADO

Protocolo 620014

PORTARIA/SEMARH Nº 342/2021

O SECRETÁRIO DE ESTADO, no uso de suas atribuições legais, com embasamento no(a) Decreto nº 4.076 de 28 de novembro de 2008, e no Processo nº E:23010.0000002772/2021,

RESOLVE conceder diárias em favor do servidor:

LUCIANO LOPES LIMA

Cargo: SUPERVISOR DE OUTORGAS- nível SUPE

CPF: 010.827.944-81

RG: 000000001633157 SSP AL

Matrícula: 44

Nº DE DIÁRIAS: 1,0 (uma) diária(s)

VALOR UNITÁRIO: R\$ 70,00 (setenta reais)

VALOR TOTAL: R\$ 70,00 (setenta reais)

PERÍODO: de 26/09/2021 até 27/09/2021

DESTINO: Maceió-AL, São Sebastião-AL, Campo Alegre-AL, Maceió-AL

OBJETIVO: Realizar coleta e medição de vazão referente ao QUALIÁGUA.

As despesas decorrentes da presente portaria correrão através do Programa de Trabalho - 18.542.0008.3482 - Manutenção das Atividades do Órgão, SECRETARIA DE ESTADO DO MEIO AMBIENTE E DOS RECURSOS HIDRICOS - Todo Estado - Fonte 0110, Elemento de Despesa 33.90.14-21, do Orçamento Vigente.

SECRETARIA DE ESTADO DO MEIO AMBIENTE E DOS RECURSOS HIDRICOS, Maceió/AL, 09 de Novembro de 2021.

FERNANDO SOARES PEREIRA  
SECRETÁRIO DE ESTADO

Protocolo 620015

PORTARIA/SEMARH Nº 343/2021

O SECRETÁRIO DE ESTADO, no uso de suas atribuições legais, com embasamento no(a) Decreto nº 4.076 de 28 de novembro de 2008, e no Processo nº E:23010.0000002772/2021,

RESOLVE conceder diárias em favor do servidor:

LUCIANO LOPES LIMA

Cargo: SUPERVISOR DE OUTORGAS- nível SUPE

CPF: 010.827.944-81

RG: 000000001633157 SSP AL

Matrícula: 44

Nº DE DIÁRIAS: 1,0 (uma) diária(s)

VALOR UNITÁRIO: R\$ 70,00 (setenta reais)

VALOR TOTAL: R\$ 70,00 (setenta reais)

PERÍODO: de 28/09/2021 até 29/09/2021

DESTINO: Maceió-AL, Igreja Nova-AL, Penedo-AL, Coruripe-AL, Jequiá da Praia-AL, Maceió-AL

OBJETIVO: Realizar coleta e medição de vazão referente ao QUALIÁGUA.

As despesas decorrentes da presente portaria correrão através do Programa de Trabalho - 18.542.0008.3482 - Manutenção das Atividades do Órgão, SECRETARIA DE ESTADO DO MEIO AMBIENTE E DOS RECURSOS HIDRICOS - Todo Estado - Fonte 0110, Elemento de Despesa 33.90.14-21, do Orçamento Vigente.

SECRETARIA DE ESTADO DO MEIO AMBIENTE E DOS RECURSOS HIDRICOS, Maceió/AL, 09 de Novembro de 2021.

FERNANDO SOARES PEREIRA  
SECRETÁRIO DE ESTADO

Protocolo 620016

PORTARIA/SEMARH N° 344/2021

O SECRETÁRIO DE ESTADO, no uso de suas atribuições legais, com embasamento no(a) Decreto n° 4.076 de 28 de novembro de 2008, e no Processo n° E:23010.0000002785/2021,  
RESOLVE conceder diárias em favor do servidor:  
LUCIANO LOPES LIMA  
Cargo: SUPERVISOR DE OUTORGAS- nível SUPE  
CPF: 010.827.944-81  
RG: 00000001633157 SSP AL  
Matrícula: 44  
N° DE DIÁRIAS: 1,0 (uma) diária(s)  
VALOR UNITÁRIO: R\$ 70,00 (setenta reais)  
VALOR TOTAL: R\$ 70,00 (setenta reais)  
PERÍODO: de 18/10/2021 até 19/10/2021  
DESTINO: Maceió-AL, Rio Largo-AL, Maceió-AL  
OBJETIVO: Realizar coleta e medição de vazão referente ao QUALIÁGUA.

As despesas decorrentes da presente portaria correrão através do Programa de Trabalho - 18.542.0008.3482 - Manutenção das Atividades do Órgão, SECRETARIA DE ESTADO DO MEIO AMBIENTE E DOS RECURSOS HIDRICOS - Todo Estado - Fonte 0110, Elemento de Despesa 33.90.14-21, do Orçamento Vigente.

SECRETARIA DE ESTADO DO MEIO AMBIENTE E DOS RECURSOS HIDRICOS, Maceió/AL, 09 de Novembro de 2021.

FERNANDO SOARES PEREIRA  
SECRETÁRIO DE ESTADO

Protocolo 620017

PORTARIA/SEMARH N° 345/2021

O SECRETÁRIO DE ESTADO, no uso de suas atribuições legais, com embasamento no(a) Decreto n° 4.076 de 28 de novembro de 2008, e no Processo n° E:23010.0000002785/2021,  
RESOLVE conceder diárias em favor do servidor:  
LUCIANO LOPES LIMA  
Cargo: SUPERVISOR DE OUTORGAS- nível SUPE  
CPF: 010.827.944-81  
RG: 00000001633157 SSP AL  
Matrícula: 44  
N° DE DIÁRIAS: 2,0 (duas) diária(s)  
VALOR UNITÁRIO: R\$ 70,00 (setenta reais)  
VALOR TOTAL: R\$ 140,00 (cento e quarenta reais)  
PERÍODO: de 20/10/2021 até 22/10/2021  
DESTINO: Maceió-AL, Atalaia-AL, São Miguel dos Campos-AL, Barra de São Miguel-AL, Marechal Deodoro-AL, Maceió-AL  
OBJETIVO: Realizar coleta e medição de vazão referente ao QUALIÁGUA.

As despesas decorrentes da presente portaria correrão através do Programa de Trabalho - 18.542.0008.3482 - Manutenção das Atividades do Órgão, SECRETARIA DE ESTADO DO MEIO AMBIENTE E DOS RECURSOS HIDRICOS - Todo Estado - Fonte 0110, Elemento de Despesa 33.90.14-21, do Orçamento Vigente.

SECRETARIA DE ESTADO DO MEIO AMBIENTE E DOS RECURSOS HIDRICOS, Maceió/AL, 09 de Novembro de 2021.

FERNANDO SOARES PEREIRA  
SECRETÁRIO DE ESTADO

Protocolo 620018

PORTARIA/SEMARH N° 346/2021

O SECRETÁRIO DE ESTADO, no uso de suas atribuições legais, com embasamento no(a) Decreto n° 4.076 de 28 de novembro de 2008, e no Processo n° E:23010.0000002785/2021,  
RESOLVE conceder diárias em favor do servidor:  
LUCIANO LOPES LIMA  
Cargo: SUPERVISOR DE OUTORGAS- nível SUPE  
CPF: 010.827.944-81  
RG: 00000001633157 SSP AL  
Matrícula: 44  
N° DE DIÁRIAS: 1,0 (uma) diária(s)  
VALOR UNITÁRIO: R\$ 70,00 (setenta reais)  
VALOR TOTAL: R\$ 70,00 (setenta reais)

PERÍODO: de 24/10/2021 até 25/10/2021

DESTINO: Maceió-AL, Anadia-AL, Maceió-AL

OBJETIVO: Realizar coleta e medição de vazão referente ao QUALIÁGUA.

As despesas decorrentes da presente portaria correrão através do Programa de Trabalho - 18.542.0008.3482 - Manutenção das Atividades do Órgão, SECRETARIA DE ESTADO DO MEIO AMBIENTE E DOS RECURSOS HIDRICOS - Todo Estado - Fonte 0110, Elemento de Despesa 33.90.14-21, do Orçamento Vigente.

SECRETARIA DE ESTADO DO MEIO AMBIENTE E DOS RECURSOS HIDRICOS, Maceió/AL, 09 de Novembro de 2021.

FERNANDO SOARES PEREIRA  
SECRETÁRIO DE ESTADO

Protocolo 620019

PORTARIA/SEMARH N° 347/2021

O SECRETÁRIO DE ESTADO, no uso de suas atribuições legais, com embasamento no(a) Decreto n° 4.076 de 28 de novembro de 2008, e no Processo n° E:23010.0000002832/2021,  
RESOLVE conceder diárias em favor do servidor:  
RAFAEL AMAZONAS DE MIRANDA AVELAR DE FREITAS  
Cargo: SUPERINT. ADMINISTRATIVO- nível SUP-2  
CPF: 061.531.884-35  
RG: 000002002006002166 SSP AL  
Matrícula: 215  
N° DE DIÁRIAS: 4,5 (quatro e meia) diária(s)  
VALOR UNITÁRIO: R\$ 80,00 (oitenta reais)  
VALOR TOTAL: R\$ 360,00 (trezentos e sessenta reais)  
PERÍODO: de 16/11/2021 até 20/11/2021  
DESTINO: Maceió-AL, Matriz do Camaragibe-AL, Passo do Camaragibe-AL, São Miguel dos Milagres-AL, Porto de Pedras-AL, Porto Calvo-AL, Japaratinga-AL, Campestre-AL, Jundiá-AL, Novo Lino-AL, Maragogi-AL, São Luís do Quitunde-AL, Colônia Leopoldina-AL, Maceió-AL  
OBJETIVO: Participação na 12° edição do Governo Presente.

As despesas decorrentes da presente portaria correrão através do Programa de Trabalho - 18.544.0008.4419 - Manutenção das Atividades do Órgão, SECRETARIA DE ESTADO DO MEIO AMBIENTE E RECURSOS HIDRICOS - Todo Estado - Fonte 0114, Elemento de Despesa 33.90.14-14, do Orçamento Vigente.

SECRETARIA DE ESTADO DO MEIO AMBIENTE E DOS RECURSOS HIDRICOS, Maceió/AL, 09 de Novembro de 2021.

FERNANDO SOARES PEREIRA  
SECRETÁRIO DO ESTADO

Protocolo 620020

PORTARIA/SEMARH N° 348/2021

O SECRETÁRIO DE ESTADO, no uso de suas atribuições legais, com embasamento no(a) Decreto n° 4.076 de 28 de novembro de 2008, e no Processo n° E:23010.0000002781/2021,  
RESOLVE conceder diárias em favor do servidor:  
LUCIANO LOPES LIMA  
Cargo: SUPERVISOR DE OUTORGAS- nível SUPE  
CPF: 010.827.944-81  
RG: 00000001633157 SSP AL  
Matrícula: 44  
N° DE DIÁRIAS: 5,0 (cinco) diária(s)  
VALOR UNITÁRIO: R\$ 200,00 (duzentos reais)  
VALOR TOTAL: R\$ 1.000,00 (um mil reais)  
PERÍODO: de 22/11/2021 até 27/11/2021  
DESTINO: Maceió-AL, Bom Conselho-PE, Maceió-AL  
OBJETIVO: Acompanhamento do termo de alocação negociada de água da Barragem Balsamo.

As despesas decorrentes da presente portaria correrão através do Programa de Trabalho - 18.544.0008.4419 - Manutenção das Atividades do Órgão, SECRETARIA DE ESTADO DO MEIO AMBIENTE E DOS RECURSOS HIDRICOS - Todo Estado - Fonte 0114, Elemento de Despesa 33.90.14-15, do Orçamento Vigente.

SECRETARIA DE ESTADO DO MEIO AMBIENTE E DOS RECURSOS HIDRICOS, Maceió/AL, 09 de Novembro de 2021.

FERNANDO SOARES PEREIRA  
SECRETÁRIO DE ESTADO

Protocolo 620051

## Secretaria de Estado de Prevenção à Violência

TERMO DE CONTRATO SEPREV Nº 044/2021, QUE ENTRE SI CELEBRAM O ESTADO DE ALAGOAS, POR INTERMÉDIO DA SECRETARIA DE ESTADO DE PREVENÇÃO À VIOLÊNCIA E A EMPRESA SERVIÇO NACIONAL DE APRENDIZAGEM COMERCIAL - SENAC ALAGOAS, PARA A PRESTAÇÃO DE SERVIÇOS.  
PROCESSO: 30004.2235/2021.

CONTRATANTE: O Estado de Alagoas, por intermédio da SECRETARIA DE ESTADO DE PREVENÇÃO À VIOLÊNCIA - SEPREV, inscrita no CNPJ sob o nº 11.050.982/0001-42 e com sede na Rua Joaquim Nabuco, 117 - Farol - Maceió-Alagoas, Maceió (AL), representada pelo Secretário de Estado Prevenção à Violência, Sr. Kelmann Vieira de Oliveira, nomeado pelo Decreto nº 74.114, de 03 de maio de 2021, publicado no DOE/AL de 04 de maio de 2021, portador do CPF nº CPF nº 025.819.234-82, conforme autorização governamental publicada no Diário Oficial do Estado de Alagoas de 21 de outubro de 2021;

CONTRATADA: A empresa SERVIÇO NACIONAL DE APRENDIZAGEM COMERCIAL - SENAC ALAGOAS, inscrita no CNPJ sob o nº 03.692.424/0001-52, estabelecida na Rua Dr. Antônio Cansanção, 465 - Ponta Verde, Maceió/AL, CEP 57035-190 e com o seguinte endereço eletrônico comercial@al.senac.br, telefone: (82) 2122-7907/2122-7905, representada pelo seu Presidente do Conselho Regional do SENAC/AL, Sr. José Gilton Pereira de Lima, de acordo com a representação legal que lhe é outorgada por estatuto social, inscrito no CPF sob o nº 381.671.074-36;

As CONTRATANTES, nos termos do Processo nº E:30004.0000002235/2021, inclusive aprovado pelo PARECER PGE/PLIC SEI Nº 9080287, DESPACHO PGE-PLIC-CD-SEI Nº 9109509 e DESPACHO PGE/ GAB. Nº 4339 /2021 (Sei 9137170), todos da Procuradoria Geral do Estado e em observância às disposições da Lei nº 8.666, de 21 de junho de 1993, da Lei nº 10.520, de 17 de julho de 2002, e da Lei nº 8.078, de 11 de setembro de 1990 - Código de Defesa do Consumidor, celebram o presente Termo de Contrato, decorrente do Projeto e Proposta de Preços anexados aos autos, mediante as cláusulas e condições a seguir:

### 1. CLÁUSULA PRIMEIRA - DO OBJETO

1.1. O objeto do Termo de Contrato é a contratação de serviços educacionais através de cursos de formação inicial e continuada, para atendimento das demandas de qualificação profissional da SEPREV, conforme especificações e quantitativos estabelecidos no Termo de Referência, anexo ao processo.

1.2. O Termo de Contrato vincula-se à proposta vencedora, independentemente de transcrição.

### 2. CLÁUSULA SEGUNDA - DA VIGÊNCIA

2.1. A contratação tem prazo de vigência até 31 de dezembro do corrente ano, contado da data de publicação do extrato contratual no Diário Oficial do Estado, a partir de quando as obrigações assumidas pelas partes serão exigíveis, sendo prorrogável na forma do art. 57, §1º, da Lei nº 8.666, de 1993.

### 3. CLÁUSULA TERCEIRA - PREÇO

3.1. O valor global do Termo de Contrato é de R\$ 1.094.100,00 (um milhão noventa e quatro mil e cem reais).

3.2. No valor acima estão incluídas todas as despesas ordinárias diretas e indiretas decorrentes da execução contratual, inclusive tributos e/ou impostos, encargos sociais, trabalhistas, previdenciários, fiscais e comerciais incidentes, taxa de administração, frete, seguro e outros necessários ao cumprimento integral do objeto da contratação.

### 4. CLÁUSULA QUARTA - DA DOTAÇÃO ORÇAMENTÁRIA

4.1. As despesas decorrentes da contratação estão programadas em dotação orçamentária própria, prevista no orçamento do Estado de Alagoas, para o exercício de 2021, na classificação abaixo:

Gestão/Unidade: Secretaria de Estado de Prevenção à Violência

Fonte: FR 0100 / 0110 / 0116002266

Programa de Trabalho: 14.421.0004.2022 / 14.244.0006.4129

Elemento de Despesa: 33.90.39 / 33.90.39

Data de Assinatura: 08/11/2021.

Maceió (AL), em 09 de novembro de 2021.

SECRETARIA DE ESTADO DE PREVENÇÃO À VIOLÊNCIA  
KELMANN VIEIRA DE OLIVEIRA  
CONTRATANTE

SERVIÇO NACIONAL DE APRENDIZAGEM COMERCIAL  
JOSÉ GILTON PEREIRA DE LIMA  
CONTRATADA

Protocolo 619893

## Secretaria de Estado da Saúde

Portaria SESAU Nº. 8.580, DE 9 DE NOVEMBRO DE 2021.

Habilita os Municípios a receberem recursos referentes às Emendas Individuais Impositivas na modalidade de transferências do Fundo Estadual de Saúde aos Fundos Municipais de Saúde, no exercício de 2021.

O SECRETÁRIO DE ESTADO DA SAÚDE - Gestor Estadual do Sistema Único de Saúde em Alagoas, no uso de suas atribuições legais e, CONSIDERANDO os arts. 196 a 200, da Constituição da República Federativa do Brasil, de 1988, previstos no Título VIII, Capítulo II, Seção II - Da Saúde; CONSIDERANDO os arts. 186 a 189, da Constituição do Estado de Alagoas, de 1989, previstos no Título V, Capítulo II, Seção II - Da Saúde; CONSIDERANDO a Lei nº 8.080, de 19 de setembro de 1990, que dispõe sobre as condições para promoção, proteção e recuperação da saúde, a organização e o funcionamento dos serviços correspondentes;

CONSIDERANDO a Lei Complementar nº 141, de 13 de janeiro de 2012, que regulamenta o § 3º do art. 198 da Constituição Federal para dispor sobre os valores mínimos a serem aplicados anualmente pela União, Estados, Distrito Federal e Municípios em ações e serviços públicos de saúde; estabelece os critérios de rateio dos recursos de transferências para a saúde e as normas de fiscalização, avaliação e controle das despesas com saúde nas 3 (três) esferas de governo; revoga dispositivos das Leis nos 8.080, de 19 de setembro de 1990, e 8.689, de 27 de julho de 1993; e dá outras providências;

CONSIDERANDO a Lei nº 8.142, de 28 de dezembro de 1990, que dispõe sobre a participação da comunidade na gestão do Sistema Único de Saúde (SUS) e sobre as transferências intergovernamentais de recursos financeiros na área da saúde; CONSIDERANDO o Decreto federal nº 7.508, de 28 de junho de 2011, que regulamenta a Lei nº 8.080, de 19 de setembro de 1990, para dispor sobre a organização do Sistema Único de Saúde - SUS, o planejamento da saúde, a assistência à saúde e a articulação interfederativa, e dá outras providências; CONSIDERANDO a Lei estadual nº 7.443, de 28 de dezembro de 2012, que institui o Fundo Estadual de Saúde - FES, nos termos da Lei Complementar Federal nº 141, de 13 de janeiro de 2012, e dá outras providências;

CONSIDERANDO a Portaria de Consolidação GM/MS nº 6, de 28 de setembro de 2017, que trata da consolidação das normas sobre o financiamento e a transferência dos recursos federais para as ações e serviços de saúde do Sistema Único de Saúde, no Título III, que regulamenta o financiamento e a transferência dos recursos federais para as ações e os serviços de saúde, na forma de blocos de financiamento, com o respectivo monitoramento e controle;

CONSIDERANDO a Portaria GM/MS nº 3.992, de 28 de dezembro de 2017, que altera a Portaria de Consolidação nº 6/GM/MS, de 28 de setembro de 2017; CONSIDERANDO o disposto na Instrução Normativa Nº 04 - SEPLAG, de 10 de junho de 2021; e

CONSIDERANDO a Portaria SESAU nº 4.285, de 16 de junho de 2021, que dispõe sobre a aplicação de emendas parlamentares que adicionarem recursos ao Sistema Único de Saúde (SUS), para a realização de transferências do Fundo Estadual de Saúde aos Fundos Municipais de Saúde, no exercício de 2021, resolve:

Art. 1º Ficam habilitados os Municípios descritos no Anexo Único desta Portaria a receberem recursos referentes às Emendas Impositivas alocadas na Lei Nº 8.377,

de 18 de janeiro de 2021 (LOA 2021).

Art. 2º Os recursos tratados nesta Portaria referem-se à aplicação das emendas parlamentares para atendimento do disposto na Emenda Constitucional nº 42 de 2019; art. 50, I e II da Lei Estadual nº 8.296, de 20 de agosto de 2020 (LDO/2021), e; os Anexos VIII e IX da Lei Nº 8.377 de 2021 (LOA/2021).

Art. 3º Os recursos descritos nesta Portaria deverão ser aplicados em Ações e Serviços Públicos de Saúde, nos termos do anexo único desta Portaria e da Portaria SESAU Nº 4.285/2021.

Art. 4º O Fundo Estadual de Saúde adotará as medidas necessárias para as transferências de recursos estabelecidas nesta Portaria aos respectivos Fundos de Saúde, em conformidade com os processos de pagamento instruídos, após atendidas as condições previstas para essa modalidade de transferência.

Art. 5º A prestação de contas sobre a aplicação dos recursos será realizada por meio do Relatório Anual de Gestão - RAG do respectivo ente federativo beneficiado, conforme art. 26 da Portaria SESAU Nº 4.285/2021.

Art. 6º Esta Portaria entra em vigor na data de sua publicação.

Gabinete do Secretário de Estado da Saúde, em Maceió, 9 de novembro de 2021.

**CLÁUDIO ALEXANDRE AYRES DA COSTA**  
Secretário de Estado da Saúde  
Gestor Estadual do Sistema Único de Saúde, em Alagoas

**ANEXO ÚNICO**

Destinação dos recursos segundo Emendas Parlamentares Impositivas

Categoria Econômica	Município	Entidade	Destinação	Nº da Emenda	Valor (R\$)
Capital	Belo Monte	Fundo Municipal de Saúde	AB	10339 - AA-004	100.000,00
Capital	Messias	Fundo Municipal de Saúde	AB	10341 - AA-006	200.000,00
Capital	Passo de Camaragibe	Fundo Municipal de Saúde	AB	10394 - AA-013	200.000,00
Capital	Coité do Nóia	Fundo Municipal de Saúde	AB	10395 - AA-014	200.000,00
Capital	Taquarana	Fundo Municipal de Saúde	AB	10396 - AA-015	200.000,00
Capital	Japaratinga	Fundo Municipal de Saúde	AB	10397 - AA-016	100.000,00
Capital	Viçosa	Fundo Municipal de Saúde	AB	10398 - AA-017	100.000,00
Total					1.100.000,00

Protocolo 620032

EXTRATO DO CONTRATO Nº. 1016/2021, QUE ENTRE SI CELEBRAM O ESTADO DE ALAGOAS, POR INTERMÉDIO DA SECRETARIA DE ESTADO DA SAÚDE E A EMPRESA ARGOS LTDA, PARA A AQUISIÇÃO DE BENS. Processo Administrativo nº E:02000.0000012595/2021.

Procedimento licitatório: Pregão Eletrônico nº AMGESP-10.586/2021.

CONTRATANTE: O Estado de Alagoas, por intermédio da Secretaria de Estado da Saúde, inscrita no CNPJ sob o nº 12.200.259/0001-65 e com sede na Av. da Paz, nº 978, CEP: 57.022-050, Jaraguá, Maceió, Alagoas, representada por seu Secretário, Sr. CLÁUDIO ALEXANDRE AYRES DA COSTA, inscrito no CPF sob o nº. 010.449.924-92, nomeado pelo DECRETO Nº 64.245, de 22 de Fevereiro de 2019, publicada no DOE/AL de 25 de fevereiro de 2019, portador da matrícula funcional nº 087-6.

CONTRATADA: A empresa ARGOS LTDA, inscrita no CNPJ (MF) sob o nº. 42.262.411/0001-03 e estabelecida na Rua Bahia, nº 1447 - do Salto, Blumenau / SC, CEP. 89031-001, Telefone (47) 3057-3930, e seu endereço eletrônico: propostas@portaldasatas.com.br, representada por seu sócio, Sr. Jonathan Pereira, de acordo com a representação legal que lhe é outorgada por contrato social, inscrito no CPF sob o nº 074.899.669-90.

Objeto do contrato: Aquisição de Equipamentos, destinados ao Hospital Geral do Estado Professor Osvaldo Brandão Vilela - HGE, sob a Gestão da SESAU/AL.

Gestor do contrato: SR. THIAGO DE ARAÚJO LEITE, GERENTE DE SUPRIMENTOS DA SESAU/AL, MATRÍCULA FUNCIONAL Nº 1586-5, CPF Nº 075.981.334-50.

Data de Assinatura do contrato: 09 de novembro de 2021.

Prazo de Vigência do Contrato: A contratação tem prazo de vigência até 31 de

dezembro do corrente ano, contado da data de publicação do extrato contratual no Diário Oficial do Estado, a partir de quando as obrigações assumidas pelas partes serão exigíveis, sendo prorrogável na forma do art. 57, §1º, da Lei nº 8.666, de 1993.

Data de início da execução do contrato: data de publicação do extrato contratual no Diário Oficial do Estado.

Data do término da execução do contrato: 31 de dezembro de 2021.

Valor Global do Contrato: R\$ 906,67 (Novecentos e seis reais e sessenta e sete centavos). Origem dos Recursos: Fonte: 0100 - Recursos Ordinários

Dotação Orçamentária: Gestão/Unidade: 510524 - Fundo Estadual De Saúde - FES / 27524 - Fundo Estadual De Saúde - FES / Programa De Trabalho: 10.302.0205.4448 - Modernização Do Parque Tecnológico Das Unidades De Saúde Elemento De Despesa: 4.4.90.52 - Equipamentos E Material Permanente/ Fonte: 0100 - Recursos Ordinários

Signatários: os mesmos já citados.

Maceió/AL, 09 de novembro de 2021.

**CLÁUDIO ALEXANDRE AYRES DA COSTA**  
Secretário de Estado da Saúde

Protocolo 619838

EXTRATO DO CONTRATO Nº. 794/2021-SESAU, QUE ENTRE SI CELEBRAM O ESTADO DE ALAGOAS, POR INTERMÉDIO DA SECRETARIA DE ESTADO DA SAÚDE E A EMPRESA CONKAST EQUIPAMENTOS TECNOLOGICOS LTDA, PARA A AQUISIÇÃO DE BENS.

Processo Administrativo nº E:02000.0000005799/2021

Procedimento licitatório: Pregão Eletrônico nº AMGESP- 10280/2021.

CONTRATANTE: O Estado de Alagoas, por intermédio da Secretaria de Estado da Saúde, inscrita no CNPJ sob o nº 12.200.259/0001-65 e com sede na Av. da Paz, nº 978, CEP: 57.022-050, Jaraguá, Maceió, Alagoas, representada por seu Secretário, Sr. CLÁUDIO ALEXANDRE AYRES DA COSTA, inscrito no CPF sob o nº. 010.449.924-92, nomeado pelo DECRETO Nº 64.245, de 22 de Fevereiro de 2019, publicada no DOE/AL de 25 de fevereiro de 2019, portador da matrícula funcional nº 087-6;

CONTRATADA: A empresa CONKAST EQUIPAMENTOS TECNOLOGICOS LTDA, inscrita no CNPJ (MF) sob o nº. CNPJ Nº 06.127.890/0001-83 e estabelecida na Rua Aluísio de Azevedo, nº 475 - Vargem Grande - Pinhais/PR - CEP: 83.321-270, telefone (41)3039-9917, (41) 3039-9918, (41) 99646-4963, endereço eletrônico igor@conkast.com.br, representada por seu sócio, Sr. DIEGO MENDES LUCIANO, de acordo com a representação legal que lhe é outorgada por contrato social, inscrito no CPF sob o nº 038.044.759-22;

Objeto do Contrato: O objeto do Termo de Contrato é a aquisição de Equipamentos Médicos Assistenciais de Apoio para estruturação da UPA Arapiraca e Hospital da Criança, geridas pela Secretaria de Estado de Alagoas - SESAU/AL.

Gestor: Sr. Thiago de Araújo Leite, ocupante do cargo e da função de Gerente de Suprimentos da SESAU/AL, matrícula funcional nº 1586-5, CPF nº 075.981.334-50.

Data de Assinatura do contrato: 09 de novembro de 2021.

Prazo de Vigência do Contrato: A contratação tem prazo de vigência até 31 de dezembro de 2021, contado da data de publicação do extrato contratual no Diário Oficial do Estado, a partir de quando as obrigações assumidas pelas partes serão exigíveis, sendo prorrogável na forma do art. 57, §1º, da Lei nº 8.666, de 1993.

Data de início da execução do contrato: data de publicação do extrato contratual no Diário Oficial do Estado.

Data do término da execução do contrato: 31 de dezembro de 2021.

Valor Global do Contrato: R\$ 58.748,16 (cinquenta e oito mil, setecentos e quarenta e oito reais e dezesseis centavos).

Origem dos Recursos: 0100 - Recursos Ordinários;

Dotação Orçamentária: Exercício Financeiro 2021/ Gestão/Unidade: 510524 - Fundo Estadual da Saúde/ 27524 - Fundo Estadual de Saúde; Programa de Trabalho: 10.302.0205.4448 - Modernização do Parque Tecnológico das Unidades de Saúde; Elemento de Despesa: 4.4.90.52 - Equipamento e Material Permanente; Fonte: 0100 - Recursos Ordinários.

Signatários: Os mesmos já citados.

Maceió/AL, 09 de novembro de 2021.

**CLÁUDIO ALEXANDRE AYRES DA COSTA**  
Secretário de Estado da Saúde

Protocolo 619850

## PORTARIA SESAU N°. 8.581, DE 9 DE NOVEMBRO DE 2021.

Dispõe sobre transferência de recursos de Custeio para os municípios na modalidade Fundo a Fundo destinados às ações e serviços de saúde.

O SECRETÁRIO DE ESTADO DA SAÚDE - Gestor Estadual do Sistema Único de Saúde em Alagoas, no uso de suas atribuições legais, em vista do Ofício nº. 081/2021/GP, impulsionado pela Prefeitura Municipal de Belém, Alagoas, recepcionado sob o nº. E: 02000.0000017854/2021, e,

CONSIDERANDO os arts. 196 a 200, da Constituição da República Federativa do Brasil, de 1988, previstos no Título VIII, Capítulo II, Seção II - Da Saúde;  
CONSIDERANDO os arts. 186 a 189, da Constituição do Estado de Alagoas, de 1989, previstos no Título V, Capítulo II, Seção II - Da Saúde;  
CONSIDERANDO a Lei nº 8.080, de 19 de setembro de 1990, que dispõe sobre as condições para promoção, proteção e recuperação da saúde, a organização e o funcionamento dos serviços correspondentes;

CONSIDERANDO a Lei Complementar nº 141, de 13 de janeiro de 2012, que regulamenta o § 3º do art. 198 da Constituição Federal para dispor sobre os valores mínimos a serem aplicados anualmente pela União, Estados, Distrito Federal e Municípios em ações e serviços públicos de saúde; estabelece os critérios de rateio dos recursos de transferências para a saúde e as normas de fiscalização, avaliação e controle das despesas com saúde nas 3 (três) esferas de governo; revoga dispositivos das Leis nos 8.080, de 19 de setembro de 1990, e 8.689, de 27 de julho de 1993; e dá outras providências.

CONSIDERANDO a Lei nº 8.142, de 28 de dezembro de 1990, que dispõe sobre a participação da comunidade na gestão do Sistema Único de Saúde (SUS) e sobre as transferências intergovernamentais de recursos financeiros na área da saúde;

CONSIDERANDO o Decreto federal nº 7.508, de 28 de junho de 2011, que regulamenta a Lei nº 8.080, de 19 de setembro de 1990, para dispor sobre a organização do Sistema Único de Saúde - SUS, o planejamento da saúde, a assistência à saúde e a articulação interfederativa, e dá outras providências.

CONSIDERANDO a Lei estadual nº 7.443, de 28 de dezembro de 2012, que institui o Fundo Estadual de Saúde - FES, nos termos da lei complementar federal nº 141, de 13 de janeiro de 2012, e dá outras providências.

CONSIDERANDO a Portaria de Consolidação GM/MS nº 6, de 28 de setembro de 2017, que trata da consolidação das normas sobre o financiamento e a transferência dos recursos federais para as ações e serviços de saúde do Sistema Único de Saúde, no Título III, que regulamenta o financiamento e a transferência dos recursos federais para as ações e os serviços de saúde, na forma de blocos de financiamento, com o respectivo monitoramento e controle;

CONSIDERANDO a Portaria GM/MS nº 3.992, de 28 de dezembro de 2017, que altera a Portaria de Consolidação nº 6/GM/MS, de 28 de setembro de 2017; resolve:  
Art. 1º Ficam estabelecidos recursos financeiros de Custeio para aplicação nas ações e de Média e Alta Complexidade - MAC no montante de R\$ 500.000,00 (Quinhentos mil reais), que serão transferidos do Fundo Estadual de Saúde para o Fundo Municipal de Saúde no exercício de 2021.

Parágrafo único. Os recursos de que trata esta Portaria serão destinados aos municípios, conforme disposto no Anexo Único, e serão aplicados na modalidade custeio para reforma de Centro de Saúde Municipal

I - Incremento temporário de Média e Alta Complexidade - MAC, em 05 (cinco) parcelas, devendo o recurso ser destinado aos estabelecimentos de saúde cadastrados no Sistema do Cadastro Nacional dos Estabelecimentos de Saúde - SCNES, sob gestão municipal;

II - Financiamento de custeio que deverá ser aplicado em na reforma de Centro de Saúde Municipal, conforme previsto no Plano Municipal de Saúde e na Programação Anual de Saúde..

Art. 2º Fica vedada à aplicação dos recursos, objeto desta Portaria, no pagamento de despesas com pessoal e encargos sociais relativas a ativos que não seja da atividade fim bem como a inativos e pensionistas.

Art. 3º Os municípios aptos a receber os recursos de incremento descritos no anexo único desta Portaria, deverão apresentar a prestação de contas no Relatório Anual de Gestão - RAG, conforme informações definidas nos Instrumentos de Gestão.

Art. 4º Após o atendimento das condições previstas para a modalidade de transferências dos recursos estabelecidos nesta Portaria aos respectivos Fundos Municipais de Saúde, o Fundo Estadual de Saúde adotará as medidas necessárias, em conformidade com a instrução dos processos de pagamento.

Art. 5º Os recursos do Fundo Estadual de Saúde, destinados a despesas com as ações e serviços públicos de saúde, a serem executados pelos municípios, serão transferidos diretamente aos respectivos Fundos Municipais de Saúde, de forma regular e automática, ficando dispensada a celebração de convênio ou outros instrumentos jurídicos.

Art. 6º Os Municípios habilitados para receber o incentivo, deverão, no prazo máximo de 10(dez) dias após publicação desta Portaria, entregar o Plano Operativo Assistencial com metas físicas e financeiras das ações e serviços de saúde que serão executadas com os recursos financeiros a serem repassados.

§ 1º Para se habilitar ao recebimento dos recursos, segundo o disposto no caput, o Município deverá apresentar a documentação comprobatória, nos termos da legislação vigente:

- Cópia da Inscrição do Fundo Municipal de Saúde no Cadastro Nacional de Pessoas Jurídicas- CNPJ;
- Comprovação do envio, ao Conselho Municipal de Saúde - CMS, do Plano Municipal de Saúde (2018-2021); e,
- Comprovação do envio, ao CMS, do Relatório Anual de Gestão do ano anterior.

Art. 7º Os recursos indicados no anexo único desta Portaria serão organizados e transferidos na forma do Bloco de Custeio, e serão onerados nos Programas de Trabalho 10.302.0205.4347 - Qualificação da Assistência de Média e Alta Complexidade no Estado, Fonte 0100 - Recursos Ordinários.

Art. 8º Esta Portaria entra em vigor na data de sua publicação com efeitos financeiros a partir desta data.

Gabinete do Secretário de Estado da Saúde, em Maceió, 9 de novembro de 2021.

CLÁUDIO ALEXANDRE AYRES DA COSTA  
Secretário de Estado da Saúde  
Gestor Estadual do Sistema Único de Saúde, em Alagoas

## ANEXO ÚNICO

MUNICÍPIO HABILITADO A RECEBER RECURSO ESTADUAL DESTINADO À EXECUÇÃO DE AÇÕES E SERVIÇOS DE SAÚDE.

REGIÃO	MUNICÍPIO	ENTIDADE	UNIDADE	C A T E G O R I A ECONÔMICA	VALOR MENSAL (R\$)	Nº DE PARCELAS	VALOR TOTAL (R\$)
3ª	BELÉM	FUNDO MUNICIPAL DE SAÚDE	CNES: 2008424 - CENTRO DE SAÚDE DE BELÉM	CUSTEIO	100.000,00	05	500.000,00
TOTAL							R\$ 500.000,00



PORTARIA SESAU N°. 8.582, DE 9 DE NOVEMBRO DE 2021.

Dispõe sobre transferência de recursos de Custeio para os municípios na modalidade Fundo a Fundo destinados às ações e serviços de saúde.

O SECRETÁRIO DE ESTADO DA SAÚDE - Gestor Estadual do Sistema Único de Saúde em Alagoas, no uso de suas atribuições legais, em vista do Ofício nº. 424/2021/GABSMS, impulsionado pela Secretaria Municipal de Saúde de Matriz de Camaragibe, Alagoas, recepcionado sob o nº. E: 02000.0000028117/2021, e,

CONSIDERANDO os arts. 196 a 200, da Constituição da República Federativa do Brasil, de 1988, previstos no Título VIII, Capítulo II, Seção II - Da Saúde;  
CONSIDERANDO os arts. 186 a 189, da Constituição do Estado de Alagoas, de 1989, previstos no Título V, Capítulo II, Seção II - Da Saúde;  
CONSIDERANDO a Lei nº 8.080, de 19 de setembro de 1990, que dispõe sobre as condições para promoção, proteção e recuperação da saúde, a organização e o funcionamento dos serviços correspondentes;

CONSIDERANDO a Lei Complementar nº 141, de 13 de janeiro de 2012, que regulamenta o § 3º do art. 198 da Constituição Federal para dispor sobre os valores mínimos a serem aplicados anualmente pela União, Estados, Distrito Federal e Municípios em ações e serviços públicos de saúde; estabelece os critérios de rateio dos recursos de transferências para a saúde e as normas de fiscalização, avaliação e controle das despesas com saúde nas 3 (três) esferas de governo; revoga dispositivos das Leis nos 8.080, de 19 de setembro de 1990, e 8.689, de 27 de julho de 1993; e dá outras providências.

CONSIDERANDO a Lei nº 8.142, de 28 de dezembro de 1990, que dispõe sobre a participação da comunidade na gestão do Sistema Único de Saúde (SUS) e sobre as transferências intergovernamentais de recursos financeiros na área da saúde;

CONSIDERANDO o Decreto federal nº 7.508, de 28 de junho de 2011, que regulamenta a Lei nº 8.080, de 19 de setembro de 1990, para dispor sobre a organização do Sistema Único de Saúde - SUS, o planejamento da saúde, a assistência à saúde e a articulação interfederativa, e dá outras providências.

CONSIDERANDO a Lei estadual nº 7.443, de 28 de dezembro de 2012, que institui o Fundo Estadual de Saúde - FES, nos termos da lei complementar federal nº 141, de 13 de janeiro de 2012, e dá outras providências.

CONSIDERANDO a Portaria de Consolidação GM/MS nº 6, de 28 de setembro de 2017, que trata da consolidação das normas sobre o financiamento e a transferência dos recursos federais para as ações e serviços de saúde do Sistema Único de Saúde, no Título III, que regulamenta o financiamento e a transferência dos recursos federais para as ações e os serviços de saúde, na forma de blocos de financiamento, com o respectivo monitoramento e controle;

CONSIDERANDO a Portaria GM/MS nº 3.992, de 28 de dezembro de 2017, que altera a Portaria de Consolidação nº 6/GM/MS, de 28 de setembro de 2017; resolve:  
Art. 1º Ficam estabelecidos recursos financeiros de Custeio para aplicação nas ações e de Média e Alta Complexidade - MAC no montante de R\$ 3.500.000,00 (Três milhões e quinhentos mil reais), que serão transferidos do Fundo Estadual de Saúde para o Fundo Municipal de Saúde no exercício de 2021.

Parágrafo único. Os recursos de que trata esta Portaria serão destinados aos municípios, conforme disposto no Anexo Único, e serão aplicados na modalidade custeio para reforma de Centro de Saúde Municipal

I - Incremento temporário de Média e Alta Complexidade - MAC, em 05 (cinco) parcelas, devendo o recurso ser destinado aos estabelecimentos de saúde cadastrados no Sistema do Cadastro Nacional dos Estabelecimentos de Saúde - SCNES, sob gestão municipal;

II - Financiamento de custeio que deverá ser aplicado nas ações e serviços de Média e Alta Complexidade - MAC, conforme previsto no Plano Municipal de Saúde e na Programação Anual de Saúde..

Art. 2º Fica vedada à aplicação dos recursos, objeto desta Portaria, no pagamento de despesas com pessoal e encargos sociais relativas a ativos que não seja da atividade fim bem como a inativos e pensionistas.

Art. 3º Os municípios aptos a receber os recursos de incremento descritos no anexo único desta Portaria, deverão apresentar a prestação de contas no Relatório Anual de Gestão - RAG, conforme informações definidas nos Instrumentos de Gestão.

Art. 4º Após o atendimento das condições previstas para a modalidade de transferências dos recursos estabelecidos nesta Portaria aos respectivos Fundos Municipais de Saúde, o Fundo Estadual de Saúde adotará as medidas necessárias, em conformidade com a instrução dos processos de pagamento.

Art. 5º Os recursos do Fundo Estadual de Saúde, destinados a despesas com as ações e serviços públicos de saúde, a serem executados pelos municípios, serão transferidos diretamente aos respectivos Fundos Municipais de Saúde, de forma regular e automática, ficando dispensada a celebração de convênio ou outros instrumentos jurídicos.

Art. 6º Os Municípios habilitados para receber o incentivo, deverão, no prazo máximo de 10(dez) dias após publicação desta Portaria, entregar o Plano Operativo Assistencial com metas físicas e financeiras das ações e serviços de saúde que serão executadas com os recursos financeiros a serem repassados.

§ 1º Para se habilitar ao recebimento dos recursos, segundo o disposto no caput, o Município deverá apresentar a documentação comprobatória, nos termos da legislação vigente:

- a) Cópia da Inscrição do Fundo Municipal de Saúde no Cadastro Nacional de Pessoas Jurídicas- CNPJ;
- b) Comprovação do envio, ao Conselho Municipal de Saúde - CMS, do Plano Municipal de Saúde (2018-2021); e,
- c) Comprovação do envio, ao CMS, do Relatório Anual de Gestão do ano anterior.

Art. 7º Os recursos indicados no anexo único desta Portaria serão organizados e transferidos na forma do Bloco de Custeio, e serão onerados nos Programas de Trabalho 10.302.0205.4347 - Qualificação da Assistência de Média e Alta Complexidade no Estado, Fonte 0100 - Recursos Ordinários.

Art. 8º Esta Portaria entra em vigor na data de sua publicação com efeitos financeiros a partir desta data.

Gabinete do Secretário de Estado da Saúde, em Maceió, 9 de novembro de 2021.

CLÁUDIO ALEXANDRE AYRES DA COSTA  
Secretário de Estado da Saúde  
Gestor Estadual do Sistema Único de Saúde, em Alagoas

ANEXO ÚNICO  
MUNICÍPIO HABILITADO A RECEBER RECURSO ESTADUAL DESTINADO À EXECUÇÃO DE AÇÕES E SERVIÇOS DE SAÚDE.

REGIÃO	MUNICÍPIO	ENTIDADE	UNIDADE	C A T E G O R I A ECONÔMICA	VALOR MENSAL (R\$)	Nº DE PARCELAS	VALOR TOTAL (R\$)
2ª	MATRIZ CAMARAGIBE	DE FUNDO MUNICIPAL DE SAÚDE	CNES: 6363008- S E C R E T A R I A M U N I C I P A L D E S A Ú D E D E M A T R I Z D E C A M A R A G I B E	CUSTEIO	700.000,00	05	3.500.000,00
TOTAL							R\$ 3.500.000,00

## PORTARIA SESAU N°. 8.583, DE 9 DE NOVEMBRO DE 2021.

Dispõe sobre transferência de recursos de Custeio para os municípios na modalidade Fundo a Fundo destinados às ações e serviços de saúde.

O SECRETÁRIO DE ESTADO DA SAÚDE - Gestor Estadual do Sistema Único de Saúde em Alagoas, no uso de suas atribuições legais, em vista do Ofício n°. 84/2021, impulsionado pela Secretaria Municipal de Saúde de Batalha, Alagoas, recepcionado sob o n°. E: 02000.0000026341/2021, e,

CONSIDERANDO os arts. 196 a 200, da Constituição da República Federativa do Brasil, de 1988, previstos no Título VIII, Capítulo II, Seção II - Da Saúde;  
CONSIDERANDO os arts. 186 a 189, da Constituição do Estado de Alagoas, de 1989, previstos no Título V, Capítulo II, Seção II - Da Saúde;  
CONSIDERANDO a Lei n° 8.080, de 19 de setembro de 1990, que dispõe sobre as condições para promoção, proteção e recuperação da saúde, a organização e o funcionamento dos serviços correspondentes;

CONSIDERANDO a Lei Complementar n° 141, de 13 de janeiro de 2012, que regulamenta o § 3o do art. 198 da Constituição Federal para dispor sobre os valores mínimos a serem aplicados anualmente pela União, Estados, Distrito Federal e Municípios em ações e serviços públicos de saúde; estabelece os critérios de rateio dos recursos de transferências para a saúde e as normas de fiscalização, avaliação e controle das despesas com saúde nas 3 (três) esferas de governo; revoga dispositivos das Leis nos 8.080, de 19 de setembro de 1990, e 8.689, de 27 de julho de 1993; e dá outras providências.

CONSIDERANDO a Lei n° 8.142, de 28 de dezembro de 1990, que dispõe sobre a participação da comunidade na gestão do Sistema Único de Saúde (SUS) e sobre as transferências intergovernamentais de recursos financeiros na área da saúde;

CONSIDERANDO o Decreto federal n° 7.508, de 28 de junho de 2011, que regulamenta a Lei n° 8.080, de 19 de setembro de 1990, para dispor sobre a organização do Sistema Único de Saúde - SUS, o planejamento da saúde, a assistência à saúde e a articulação interfederativa, e dá outras providências.

CONSIDERANDO a Lei estadual n° 7.443, de 28 de dezembro de 2012, que institui o Fundo Estadual de Saúde - FES, nos termos da lei complementar federal n° 141, de 13 de janeiro de 2012, e dá outras providências.

CONSIDERANDO a Portaria de Consolidação GM/MS n° 6, de 28 de setembro de 2017, que trata da consolidação das normas sobre o financiamento e a transferência dos recursos federais para as ações e serviços de saúde do Sistema Único de Saúde, no Título III, que regulamenta o financiamento e a transferência dos recursos federais para as ações e os serviços de saúde, na forma de blocos de financiamento, com o respectivo monitoramento e controle;

CONSIDERANDO a Portaria GM/MS N° 3.992, de 28 de dezembro de 2017, que altera a Portaria de Consolidação n° 6/GM/MS, de 28 de setembro de 2017; resolve:  
Art. 1° Ficam estabelecidos recursos financeiros de Custeio para aplicação nas ações e de Média e Alta Complexidade - MAC no montante de R\$ 5.537.737,00 (Cinco milhões, quinhentos e trinta e sete mil, setecentos e trinta e sete reais), que serão transferidos do Fundo Estadual de Saúde para o Fundo Municipal de Saúde no exercício de 2021.

Parágrafo único. Os recursos de que trata esta Portaria serão destinados aos municípios, conforme disposto no Anexo Único, e serão aplicados na modalidade custeio para reforma de Centro de Saúde Municipal

I - Incremento temporário de Média e Alta Complexidade - MAC, em 05 (cinco) parcelas, devendo o recurso ser destinado aos estabelecimentos de saúde cadastrados no Sistema do Cadastro Nacional dos Estabelecimentos de Saúde - SCNES, sob gestão municipal;

II - Financiamento de custeio que deverá ser aplicado nas ações e serviços de Média e Alta Complexidade - MAC, conforme previsto no Plano Municipal de Saúde e na Programação Anual de Saúde..

Art. 2° Fica vedada à aplicação dos recursos, objeto desta Portaria, no pagamento de despesas com pessoal e encargos sociais relativas a ativos que não seja da atividade fim bem como a inativos e pensionistas.

Art. 3° Os municípios aptos a receber os recursos de incremento descritos no anexo único desta Portaria, deverão apresentar a prestação de contas no Relatório Anual de Gestão - RAG, conforme informações definidas nos Instrumentos de Gestão.

Art. 4° Após o atendimento das condições previstas para a modalidade de transferências dos recursos estabelecidos nesta Portaria aos respectivos Fundos Municipais de Saúde, o Fundo Estadual de Saúde adotará as medidas necessárias, em conformidade com a instrução dos processos de pagamento.

Art. 5° Os recursos do Fundo Estadual de Saúde, destinados a despesas com as ações e serviços públicos de saúde, a serem executados pelos municípios, serão transferidos diretamente aos respectivos Fundos Municipais de Saúde, de forma regular e automática, ficando dispensada a celebração de convênio ou outros instrumentos jurídicos.

Art. 6° Os Municípios habilitados para receber o incentivo, deverão, no prazo máximo de 10(dez) dias após publicação desta Portaria, entregar o Plano Operativo Assistencial com metas físicas e financeiras das ações e serviços de saúde que serão executadas com os recursos financeiros a serem repassados.

§ 1° Para se habilitar ao recebimento dos recursos, segundo o disposto no caput, o Município deverá apresentar a documentação comprobatória, nos termos da legislação vigente:

- Cópia da Inscrição do Fundo Municipal de Saúde no Cadastro Nacional de Pessoas Jurídicas- CNPJ;
- Comprovação do envio, ao Conselho Municipal de Saúde - CMS, do Plano Municipal de Saúde (2018-2021); e,
- Comprovação do envio, ao CMS, do Relatório Anual de Gestão do ano anterior.

Art. 7° Os recursos indicados no anexo único desta Portaria serão organizados e transferidos na forma do Bloco de Custeio, e serão onerados nos Programas de Trabalho 10.302.0205.4347 - Qualificação da Assistência de Média e Alta Complexidade no Estado, Fonte 0100 - Recursos Ordinários.

Art. 8° Esta Portaria entra em vigor na data de sua publicação com efeitos financeiros a partir desta data.

Gabinete do Secretário de Estado da Saúde, em Maceió, 9 de novembro de 2021.

CLÁUDIO ALEXANDRE AYRES DA COSTA  
Secretário de Estado da Saúde  
Gestor Estadual do Sistema Único de Saúde, em Alagoas

ANEXO ÚNICO  
MUNICÍPIO HABILITADO A RECEBER RECURSO ESTADUAL DESTINADO À EXECUÇÃO DE AÇÕES E SERVIÇOS DE SAÚDE.

REGIÃO	MUNICÍPIO	ENTIDADE	UNIDADE	C A T E G O R I A ECONÔMICA	VALOR MENSAL (R\$)	Nº DE PARCELAS	VALOR TOTAL (R\$)
7ª	BATALHA	F U N D O MUNICIPAL DE SAÚDE	CNES: 2011689 - UNIDADE A N T Ô N I O VIEIRA FILHO ( U N I D A D E MISTA)	CUSTEIO	1.107.547,40	05	5.537.737,00
TOTAL							R\$ 5.537.737,00

PORTARIA SESAU N°. 8.584, DE 9 DE NOVEMBRO DE 2021.

Dispõe sobre transferência de recursos de Custeio para os municípios na modalidade Fundo a Fundo destinados às ações e serviços de saúde.

O SECRETÁRIO DE ESTADO DA SAÚDE - Gestor Estadual do Sistema Único de Saúde em Alagoas, no uso de suas atribuições legais, em vista do Ofício nº.315/2021, impulsionado pela Secretaria Municipal de Saúde de Jundiá, Alagoas, recepcionado sob o nº. E: 02000.0000027589/2021, e,

CONSIDERANDO os arts. 196 a 200, da Constituição da República Federativa do Brasil, de 1988, previstos no Título VIII, Capítulo II, Seção II - Da Saúde;  
CONSIDERANDO os arts. 186 a 189, da Constituição do Estado de Alagoas, de 1989, previstos no Título V, Capítulo II, Seção II - Da Saúde;  
CONSIDERANDO a Lei nº 8.080, de 19 de setembro de 1990, que dispõe sobre as condições para promoção, proteção e recuperação da saúde, a organização e o funcionamento dos serviços correspondentes;

CONSIDERANDO a Lei Complementar nº 141, de 13 de janeiro de 2012, que regulamenta o § 3º do art. 198 da Constituição Federal para dispor sobre os valores mínimos a serem aplicados anualmente pela União, Estados, Distrito Federal e Municípios em ações e serviços públicos de saúde; estabelece os critérios de rateio dos recursos de transferências para a saúde e as normas de fiscalização, avaliação e controle das despesas com saúde nas 3 (três) esferas de governo; revoga dispositivos das Leis nos 8.080, de 19 de setembro de 1990, e 8.689, de 27 de julho de 1993; e dá outras providências.

CONSIDERANDO a Lei nº 8.142, de 28 de dezembro de 1990, que dispõe sobre a participação da comunidade na gestão do Sistema Único de Saúde (SUS) e sobre as transferências intergovernamentais de recursos financeiros na área da saúde;

CONSIDERANDO o Decreto federal nº 7.508, de 28 de junho de 2011, que regulamenta a Lei nº 8.080, de 19 de setembro de 1990, para dispor sobre a organização do Sistema Único de Saúde - SUS, o planejamento da saúde, a assistência à saúde e a articulação interfederativa, e dá outras providências.

CONSIDERANDO a Lei estadual nº 7.443, de 28 de dezembro de 2012, que institui o Fundo Estadual de Saúde - FES, nos termos da lei complementar federal nº 141, de 13 de janeiro de 2012, e dá outras providências.

CONSIDERANDO a Portaria de Consolidação GM/MS nº 6, de 28 de setembro de 2017, que trata da consolidação das normas sobre o financiamento e a transferência dos recursos federais para as ações e serviços de saúde do Sistema Único de Saúde, no Título III, que regulamenta o financiamento e a transferência dos recursos federais para as ações e os serviços de saúde, na forma de blocos de financiamento, com o respectivo monitoramento e controle;

CONSIDERANDO a Portaria GM/MS nº 3.992, de 28 de dezembro de 2017, que altera a Portaria de Consolidação nº 6/GM/MS, de 28 de setembro de 2017; resolve:  
Art. 1º Ficam estabelecidos recursos financeiros de Custeio para aplicação nas ações e de Média e Alta Complexidade - MAC no montante de R\$ 1.000.000,00 (Um milhão de reais), que serão transferidos do Fundo Estadual de Saúde para o Fundo Municipal de Saúde no exercício de 2021.

Parágrafo único. Os recursos de que trata esta Portaria serão destinados aos municípios, conforme disposto no Anexo Único, e serão aplicados na modalidade custeio para reforma de Centro de Saúde Municipal

I - Incremento temporário de Média e Alta Complexidade - MAC, em 05 (cinco) parcelas, devendo o recurso ser destinado aos estabelecimentos de saúde cadastrados no Sistema do Cadastro Nacional dos Estabelecimentos de Saúde - SCNES, sob gestão municipal;

II - Financiamento de custeio que deverá ser aplicado nas ações e serviços de Média e Alta Complexidade - MAC, conforme previsto no Plano Municipal de Saúde e na Programação Anual de Saúde..

Art. 2º Fica vedada à aplicação dos recursos, objeto desta Portaria, no pagamento de despesas com pessoal e encargos sociais relativas a ativos que não seja da atividade fim bem como a inativos e pensionistas.

Art. 3º Os municípios aptos a receber os recursos de incremento descritos no anexo único desta Portaria, deverão apresentar a prestação de contas no Relatório Anual de Gestão - RAG, conforme informações definidas nos Instrumentos de Gestão.

Art. 4º Após o atendimento das condições previstas para a modalidade de transferências dos recursos estabelecidos nesta Portaria aos respectivos Fundos Municipais de Saúde, o Fundo Estadual de Saúde adotará as medidas necessárias, em conformidade com a instrução dos processos de pagamento.

Art. 5º Os recursos do Fundo Estadual de Saúde, destinados a despesas com as ações e serviços públicos de saúde, a serem executados pelos municípios, serão transferidos diretamente aos respectivos Fundos Municipais de Saúde, de forma regular e automática, ficando dispensada a celebração de convênio ou outros instrumentos jurídicos.

Art. 6º Os Municípios habilitados para receber o incentivo, deverão, no prazo máximo de 10(dez) dias após publicação desta Portaria, entregar o Plano Operativo Assistencial com metas físicas e financeiras das ações e serviços de saúde que serão executadas com os recursos financeiros a serem repassados.

§ 1º Para se habilitar ao recebimento dos recursos, segundo o disposto no caput, o Município deverá apresentar a documentação comprobatória, nos termos da legislação vigente:

- a) Cópia da Inscrição do Fundo Municipal de Saúde no Cadastro Nacional de Pessoas Jurídicas- CNPJ;
- b) Comprovação do envio, ao Conselho Municipal de Saúde - CMS, do Plano Municipal de Saúde (2018-2021); e,
- c) Comprovação do envio, ao CMS, do Relatório Anual de Gestão do ano anterior.

Art. 7º Os recursos indicados no anexo único desta Portaria serão organizados e transferidos na forma do Bloco de Custeio, e serão onerados nos Programas de Trabalho 10.302.0205.4347 - Qualificação da Assistência de Média e Alta Complexidade no Estado, Fonte 0100 - Recursos Ordinários.

Art. 8º Esta Portaria entra em vigor na data de sua publicação com efeitos financeiros a partir desta data.

Gabinete do Secretário de Estado da Saúde, em Maceió, 9 de novembro de 2021.

CLÁUDIO ALEXANDRE AYRES DA COSTA  
Secretário de Estado da Saúde  
Gestor Estadual do Sistema Único de Saúde, em Alagoas

ANEXO ÚNICO  
MUNICÍPIO HABILITADO A RECEBER RECURSO ESTADUAL DESTINADO À EXECUÇÃO DE AÇÕES E SERVIÇOS DE SAÚDE.

REGIÃO	MUNICÍPIO	ENTIDADE	UNIDADE	C A T E G O R I A ECONÔMICA	V A L O R MENSAL (R\$)	Nº DE PARCELAS	VALOR TOTAL (R\$)
3ª	JUNDIÁ	F U N D O MUNICIPAL DE SAÚDE	CNES: 2011530 - SECRETARIA MUNICIPAL DE SAÚDE DE JUNDIÁ	CUSTEIO	200.000,00	05	1.000.000,00
TOTAL							R\$ 1.000.000,00

## PORTARIA SESAU Nº. 8.585, DE 9 DE NOVEMBRO DE 2021.

Dispõe sobre transferência de recursos de Custeio para os municípios na modalidade Fundo a Fundo destinados às ações e serviços de saúde.

O SECRETÁRIO DE ESTADO DA SAÚDE - Gestor Estadual do Sistema Único de Saúde em Alagoas, no uso de suas atribuições legais, em vista do Ofício GSMS nº.416/2021, impulsionado pela Secretaria Municipal de Saúde de Major Izidoro, Alagoas, recepcionado sob o nº. E: 02000.0000027604/2021, e,

CONSIDERANDO os arts. 196 a 200, da Constituição da República Federativa do Brasil, de 1988, previstos no Título VIII, Capítulo II, Seção II - Da Saúde;  
CONSIDERANDO os arts. 186 a 189, da Constituição do Estado de Alagoas, de 1989, previstos no Título V, Capítulo II, Seção II - Da Saúde;  
CONSIDERANDO a Lei nº 8.080, de 19 de setembro de 1990, que dispõe sobre as condições para promoção, proteção e recuperação da saúde, a organização e o funcionamento dos serviços correspondentes;

CONSIDERANDO a Lei Complementar nº 141, de 13 de janeiro de 2012, que regulamenta o § 3º do art. 198 da Constituição Federal para dispor sobre os valores mínimos a serem aplicados anualmente pela União, Estados, Distrito Federal e Municípios em ações e serviços públicos de saúde; estabelece os critérios de rateio dos recursos de transferências para a saúde e as normas de fiscalização, avaliação e controle das despesas com saúde nas 3 (três) esferas de governo; revoga dispositivos das Leis nos 8.080, de 19 de setembro de 1990, e 8.689, de 27 de julho de 1993; e dá outras providências.

CONSIDERANDO a Lei nº 8.142, de 28 de dezembro de 1990, que dispõe sobre a participação da comunidade na gestão do Sistema Único de Saúde (SUS) e sobre as transferências intergovernamentais de recursos financeiros na área da saúde;

CONSIDERANDO o Decreto federal nº 7.508, de 28 de junho de 2011, que regulamenta a Lei nº 8.080, de 19 de setembro de 1990, para dispor sobre a organização do Sistema Único de Saúde - SUS, o planejamento da saúde, a assistência à saúde e a articulação interfederativa, e dá outras providências.

CONSIDERANDO a Lei estadual nº 7.443, de 28 de dezembro de 2012, que institui o Fundo Estadual de Saúde - FES, nos termos da lei complementar federal nº 141, de 13 de janeiro de 2012, e dá outras providências.

CONSIDERANDO a Portaria de Consolidação GM/MS nº 6, de 28 de setembro de 2017, que trata da consolidação das normas sobre o financiamento e a transferência dos recursos federais para as ações e serviços de saúde do Sistema Único de Saúde, no Título III, que regulamenta o financiamento e a transferência dos recursos federais para as ações e os serviços de saúde, na forma de blocos de financiamento, com o respectivo monitoramento e controle;

CONSIDERANDO a Portaria GM/MS nº 3.992, de 28 de dezembro de 2017, que altera a Portaria de Consolidação nº 6/GM/MS, de 28 de setembro de 2017; resolve:  
Art. 1º Ficam estabelecidos recursos financeiros de Custeio para aplicação nas ações e de Média e Alta Complexidade - MAC no montante de R\$ 6.000.000,00 (Seis milhões de reais), que serão transferidos do Fundo Estadual de Saúde para o Fundo Municipal de Saúde no exercício de 2021.

Parágrafo único. Os recursos de que trata esta Portaria serão destinados aos municípios, conforme disposto no Anexo Único, e serão aplicados na modalidade custeio para reforma de Centro de Saúde Municipal

I - Incremento temporário de Média e Alta Complexidade - MAC, em 05 (cinco) parcelas, devendo o recurso ser destinado aos estabelecimentos de saúde cadastrados no Sistema do Cadastro Nacional dos Estabelecimentos de Saúde - SCNES, sob gestão municipal;

II - Financiamento de custeio que deverá ser aplicado nas ações e serviços de Média e Alta Complexidade - MAC, conforme previsto no Plano Municipal de Saúde e na Programação Anual de Saúde..

Art. 2º Fica vedada à aplicação dos recursos, objeto desta Portaria, no pagamento de despesas com pessoal e encargos sociais relativas a ativos que não seja da atividade fim bem como a inativos e pensionistas.

Art. 3º Os municípios aptos a receber os recursos de incremento descritos no anexo único desta Portaria, deverão apresentar a prestação de contas no Relatório Anual de Gestão - RAG, conforme informações definidas nos Instrumentos de Gestão.

Art. 4º Após o atendimento das condições previstas para a modalidade de transferências dos recursos estabelecidos nesta Portaria aos respectivos Fundos Municipais de Saúde, o Fundo Estadual de Saúde adotará as medidas necessárias, em conformidade com a instrução dos processos de pagamento.

Art. 5º Os recursos do Fundo Estadual de Saúde, destinados a despesas com as ações e serviços públicos de saúde, a serem executados pelos municípios, serão transferidos diretamente aos respectivos Fundos Municipais de Saúde, de forma regular e automática, ficando dispensada a celebração de convênio ou outros instrumentos jurídicos.

Art. 6º Os Municípios habilitados para receber o incentivo, deverão, no prazo máximo de 10(dez) dias após publicação desta Portaria, entregar o Plano Operativo Assistencial com metas físicas e financeiras das ações e serviços de saúde que serão executadas com os recursos financeiros a serem repassados.

§ 1º Para se habilitar ao recebimento dos recursos, segundo o disposto no caput, o Município deverá apresentar a documentação comprobatória, nos termos da legislação vigente:

- Cópia da Inscrição do Fundo Municipal de Saúde no Cadastro Nacional de Pessoas Jurídicas- CNPJ;
- Comprovação do envio, ao Conselho Municipal de Saúde - CMS, do Plano Municipal de Saúde (2018-2021); e,
- Comprovação do envio, ao CMS, do Relatório Anual de Gestão do ano anterior.

Art. 7º Os recursos indicados no anexo único desta Portaria serão organizados e transferidos na forma do Bloco de Custeio, e serão onerados nos Programas de Trabalho 10.302.0205.4347 - Qualificação da Assistência de Média e Alta Complexidade no Estado, Fonte 0100 - Recursos Ordinários.

Art. 8º Esta Portaria entra em vigor na data de sua publicação com efeitos financeiros a partir desta data.

Gabinete do Secretário de Estado da Saúde, em Maceió, 9 de novembro de 2021.

CLÁUDIO ALEXANDRE AYRES DA COSTA  
Secretário de Estado da Saúde  
Gestor Estadual do Sistema Único de Saúde, em Alagoas

ANEXO ÚNICO  
MUNICÍPIO HABILITADO A RECEBER RECURSO ESTADUAL DESTINADO À EXECUÇÃO DE AÇÕES E SERVIÇOS DE SAÚDE.

REGIÃO	MUNICÍPIO	ENTIDADE	UNIDADE	C A T E G O R I A ECONÔMICA	VALOR MENSAL (R\$)	Nº DE PARCELAS	VALOR TOTAL (R\$)
7ª	MAJOR IZIDORO	F U N D O MUNICIPAL DE SAÚDE	CNES: 6361358- S E C R E T A R I A MUNICIPAL DE SAÚDE DE MAJOR IZIDORO	CUSTEIO	1.200.000,00	05	6.000.000,00
TOTAL							R\$ 6.000.000,00

PORTARIA SESAU N°. 8.586, DE 9 DE NOVEMBRO DE 2021.

Dispõe sobre transferência de recursos de Custeio para os municípios na modalidade Fundo a Fundo destinados às ações e serviços de saúde.

O SECRETÁRIO DE ESTADO DA SAÚDE - Gestor Estadual do Sistema Único de Saúde em Alagoas, no uso de suas atribuições legais, em vista do Ofício nº.104/2021, impulsionado pela Secretaria Municipal de Saúde de Jundiá, Alagoas, recepcionado sob o nº. E: 02000.0000028269/2021, e,

CONSIDERANDO os arts. 196 a 200, da Constituição da República Federativa do Brasil, de 1988, previstos no Título VIII, Capítulo II, Seção II - Da Saúde;  
CONSIDERANDO os arts. 186 a 189, da Constituição do Estado de Alagoas, de 1989, previstos no Título V, Capítulo II, Seção II - Da Saúde;  
CONSIDERANDO a Lei nº 8.080, de 19 de setembro de 1990, que dispõe sobre as condições para promoção, proteção e recuperação da saúde, a organização e o funcionamento dos serviços correspondentes;

CONSIDERANDO a Lei Complementar nº 141, de 13 de janeiro de 2012, que regulamenta o § 3º do art. 198 da Constituição Federal para dispor sobre os valores mínimos a serem aplicados anualmente pela União, Estados, Distrito Federal e Municípios em ações e serviços públicos de saúde; estabelece os critérios de rateio dos recursos de transferências para a saúde e as normas de fiscalização, avaliação e controle das despesas com saúde nas 3 (três) esferas de governo; revoga dispositivos das Leis nos 8.080, de 19 de setembro de 1990, e 8.689, de 27 de julho de 1993; e dá outras providências.

CONSIDERANDO a Lei nº 8.142, de 28 de dezembro de 1990, que dispõe sobre a participação da comunidade na gestão do Sistema Único de Saúde (SUS) e sobre as transferências intergovernamentais de recursos financeiros na área da saúde;

CONSIDERANDO o Decreto federal nº 7.508, de 28 de junho de 2011, que regulamenta a Lei nº 8.080, de 19 de setembro de 1990, para dispor sobre a organização do Sistema Único de Saúde - SUS, o planejamento da saúde, a assistência à saúde e a articulação interfederativa, e dá outras providências.

CONSIDERANDO a Lei estadual nº 7.443, de 28 de dezembro de 2012, que institui o Fundo Estadual de Saúde - FES, nos termos da lei complementar federal nº 141, de 13 de janeiro de 2012, e dá outras providências.

CONSIDERANDO a Portaria de Consolidação GM/MS nº 6, de 28 de setembro de 2017, que trata da consolidação das normas sobre o financiamento e a transferência dos recursos federais para as ações e serviços de saúde do Sistema Único de Saúde, no Título III, que regulamenta o financiamento e a transferência dos recursos federais para as ações e os serviços de saúde, na forma de blocos de financiamento, com o respectivo monitoramento e controle;

CONSIDERANDO a Portaria GM/MS nº 3.992, de 28 de dezembro de 2017, que altera a Portaria de Consolidação nº 6/GM/MS, de 28 de setembro de 2017; resolve:  
Art. 1º Ficam estabelecidos recursos financeiros de Custeio para aplicação nas ações e de Média e Alta Complexidade - MAC no montante de R\$ 1.000.000,00 (Um milhão de reais), que serão transferidos do Fundo Estadual de Saúde para o Fundo Municipal de Saúde no exercício de 2021.

Parágrafo único. Os recursos de que trata esta Portaria serão destinados aos municípios, conforme disposto no Anexo Único, e serão aplicados na modalidade custeio para reforma de Centro de Saúde Municipal

I - Incremento temporário de Média e Alta Complexidade - MAC, em 05 (cinco) parcelas, devendo o recurso ser destinado aos estabelecimentos de saúde cadastrados no Sistema do Cadastro Nacional dos Estabelecimentos de Saúde - SCNES, sob gestão municipal;

II - Financiamento de custeio que deverá ser aplicado nas ações e serviços de Média e Alta Complexidade - MAC, conforme previsto no Plano Municipal de Saúde e na Programação Anual de Saúde..

Art. 2º Fica vedada à aplicação dos recursos, objeto desta Portaria, no pagamento de despesas com pessoal e encargos sociais relativas a ativos que não seja da atividade fim bem como a inativos e pensionistas.

Art. 3º Os municípios aptos a receber os recursos de incremento descritos no anexo único desta Portaria, deverão apresentar a prestação de contas no Relatório Anual de Gestão - RAG, conforme informações definidas nos Instrumentos de Gestão.

Art. 4º Após o atendimento das condições previstas para a modalidade de transferências dos recursos estabelecidos nesta Portaria aos respectivos Fundos Municipais de Saúde, o Fundo Estadual de Saúde adotará as medidas necessárias, em conformidade com a instrução dos processos de pagamento.

Art. 5º Os recursos do Fundo Estadual de Saúde, destinados a despesas com as ações e serviços públicos de saúde, a serem executados pelos municípios, serão transferidos diretamente aos respectivos Fundos Municipais de Saúde, de forma regular e automática, ficando dispensada a celebração de convênio ou outros instrumentos jurídicos.

Art. 6º Os Municípios habilitados para receber o incentivo, deverão, no prazo máximo de 10(dez) dias após publicação desta Portaria, entregar o Plano Operativo Assistencial com metas físicas e financeiras das ações e serviços de saúde que serão executadas com os recursos financeiros a serem repassados.

§ 1º Para se habilitar ao recebimento dos recursos, segundo o disposto no caput, o Município deverá apresentar a documentação comprobatória, nos termos da legislação vigente:

- a) Cópia da Inscrição do Fundo Municipal de Saúde no Cadastro Nacional de Pessoas Jurídicas- CNPJ;
- b) Comprovação do envio, ao Conselho Municipal de Saúde - CMS, do Plano Municipal de Saúde (2018-2021); e,
- c) Comprovação do envio, ao CMS, do Relatório Anual de Gestão do ano anterior.

Art. 7º Os recursos indicados no anexo único desta Portaria serão organizados e transferidos na forma do Bloco de Custeio, e serão onerados nos Programas de Trabalho 10.302.0205.4347 - Qualificação da Assistência de Média e Alta Complexidade no Estado, Fonte 0100 - Recursos Ordinários.

Art. 8º Esta Portaria entra em vigor na data de sua publicação com efeitos financeiros a partir desta data.

Gabinete do Secretário de Estado da Saúde, em Maceió, 9 de novembro de 2021.

CLÁUDIO ALEXANDRE AYRES DA COSTA  
Secretário de Estado da Saúde  
Gestor Estadual do Sistema Único de Saúde, em Alagoas

ANEXO ÚNICO  
MUNICÍPIO HABILITADO A RECEBER RECURSO ESTADUAL DESTINADO À EXECUÇÃO DE AÇÕES E SERVIÇOS DE SAÚDE.

REGIÃO	MUNICÍPIO	ENTIDADE	UNIDADE	C A T E G O R I A ECONÔMICA	V A L O R MENSAL (R\$)	Nº DE PARCELAS	VALOR TOTAL (R\$)
2ª	JACUÍPE	F U N D O MUNICIPAL DE SAÚDE	CNES: 2011522 - SECRETARIA MUNICIPAL DE SAÚDE	CUSTEIO	200.000,00	05	1.000.000,00
TOTAL							R\$ 1.000.000,00

EXTRATO DO QUARTO TERMO ADITIVO AO CONTRATO Nº. 687/2017 - SESAU/AL, QUE ENTRE SI CELEBRAM O ESTADO DE ALAGOAS, POR INTERMÉDIO DA SECRETARIA DE ESTADO DA SAÚDE-SESAU/AL E A EMPRESA CANON MEDICAL SYSTEMS DO BRASIL, PARA PRESTAÇÃO DE SERVIÇOS.

Processo Administrativo nº E:02000.0000023997/2021.

Procedimento licitatório: Inexigibilidade de Licitação, com fulcro no art. 25, inciso I da Lei Federal nº 8.666/93.

CONTRATANTE: O Estado de Alagoas, por intermédio da Secretaria de Estado da Saúde, inscrita no CNPJ sob o nº 12.200.259/0001-65 e com sede na Av. da Paz, nº 978, CEP: 57.022-050, Jaraguá, Maceió, Alagoas, representada por seu Secretário, Sr. CLÁUDIO ALEXANDRE AYRES DA COSTA, inscrito no CPF sob o nº. 010.449.924-92, nomeado pelo DECRETO Nº 64.245, de 22 de Fevereiro de 2019, publicada no DOE/AL de 25 de fevereiro de 2019, portador da matrícula funcional nº 087-6.

CONTRATADA: A empresa CANON MEDICAL SYSTEMS DO BRASIL, inscrita no CNPJ (MF) sob o nº. 46.563.938/0001-10, e estabelecida na Avenida Ceci, nº 328, Bairro Tamboré, CEP 06.460-120, São Paulo/SP, Telefone (11) 4134-0000/ 4134-0001, representada pelo seu procurador, Sr. Euler Cardoso Guimarães, de acordo com a representação legal que lhe é outorgada por procuração, inscrito no CPF sob o nº. 645.975.801-82.

Gestor do contrato: Sr. Emerson Rivelino Alves Lages, ocupante do cargo e da função de Gerente de Serviços Gerais da SESAU/AL, matrícula funcional nº 955-5 e CPF nº 677.100.264-00.

Objeto do contrato: Prestação de serviço de manutenção preventiva e corretiva nos sistemas de imagem por tomografia computadorizada, destinados ao HGE.

Data de início da execução do contrato: 09 de novembro de 2017.

Data do término da execução do contrato: 09 de novembro de 2021.

Valor global original do contrato: R\$ 327.000,00 (trezentos e vinte e sete mil reais).

Objeto do Termo Aditivo: O objeto do Termo Aditivo é a alteração do Contrato nº 687/2017-SESAU. O valor global do Termo de Contrato, que era de R\$ 368.147,55 (trezentos e sessenta e oito mil cento e quarenta e sete reais e cinquenta e cinco centavos), passa a ser de R\$ 425.394,48 (Quatrocentos e vinte cinco mil, trezentos e noventa e quatro reais e quarenta e oito centavos), em razão do reajuste de 15,55%, conforme aplicação do Índice Geral de Preços do Mercado - IGP-M (FGV), acumulado no período de novembro/2020 a setembro/2021, conforme ANEXO ÚNICO, mantidas as mesmas condições contratuais. O prazo de vigência contratual fica prorrogado por mais 12 (doze) meses consecutivos e ininterruptos, contados a partir de 09 de novembro de 2021, data do término do prazo anteriormente acordado.

Data de Assinatura do termo aditivo: 09 de novembro de 2021.

Prazo de Vigência do termo aditivo: 12 (doze) meses consecutivos e ininterruptos, contados a partir de 09 de novembro de 2021, data do término do prazo anteriormente acordado.

Data de início da execução do termo aditivo: 09 de novembro de 2021.

Data do término da execução do termo aditivo: 09 de novembro de 2022.

Valor Global do termo aditivo: R\$ 425.394,48 (Quatrocentos e vinte cinco mil, trezentos e noventa e quatro reais e quarenta e oito centavos).

Origem dos Recursos: Fonte: 0120 - Transferências de Recursos do Sistema Único de Saúde - SUS; e Fonte: 0100 - Recursos Ordinários.

Dotação Orçamentária: Exercício Financeiro 2021/ Gestão/Unidade: 510524 - Fundo Estadual de Saúde/ 27524 - Fundo Estadual de Saúde; Fonte: 0120 - Transferências de Recursos do Sistema Único de Saúde - SUS; Fonte: 0100 - Recursos Ordinários; Plano de Trabalho: 10.302.0205.4347 - Qualificação da Assistência de Média e Alta Complexidade no Estado; Plano Orçamentário: 0120 - Manutenção dos Serviços Assistenciais de Média e Alta Complexidade; Elemento de Despesa: 3.3.90.39 - Outros Serviços de Terceiros - Pessoa Jurídica.

Signatários: Os mesmos já citados.

Maceió/AL, 09 de novembro de 2021.

CLÁUDIO ALEXANDRE AYRES DA COSTA  
Secretário de Estado da Saúde

Protocolo 619996

EXTRATO DO CONTRATO Nº. 1043/2021-SESAU, QUE ENTRE SI CELEBRAM O ESTADO DE ALAGOAS, POR INTERMÉDIO DA SECRETARIA DE ESTADO DA SAÚDE E A EMPRESA JEB COMERCIO DE ELETRONICOS EIRELI, PARA A AQUISIÇÃO DE BENS.

Processo Administrativo nº E:02000.0000018264/2019

Procedimento licitatório: Pregão Eletrônico nº AMGESP- 13081/2021.

CONTRATANTE: O Estado de Alagoas, por intermédio da Secretaria de Estado da Saúde, inscrita no CNPJ sob o nº 12.200.259/0001-65 e com sede na Av. da Paz, nº 978, CEP: 57.022-050, Jaraguá, Maceió, Alagoas, representada por seu Secretário, Sr. CLÁUDIO ALEXANDRE AYRES DA COSTA, inscrito no CPF sob o nº. 010.449.924-92, nomeado pelo DECRETO Nº 64.245, de 22 de Fevereiro de 2019, publicada no DOE/AL de 25 de fevereiro de 2019, portador da matrícula

funcional nº 087-6;

CONTRATADA: A empresa JEB COMERCIO DE ELETRONICOS EIRELI, inscrita no CNPJ (MF) sob o nº. 33.486.276/0001-80 e estabelecida na: ADE Quadra 1, Conjunto DN 7, Loja 01, CEP: 72.237-140, Ceilândia-DF, telefone (61) 3378-6065, endereço eletrônico jebcomercio@gmail.com, representada por seu sócio proprietário, Sr. DIOGO MAGALHÃES AGUIAR DE MOURA, de acordo com a representação legal que lhe é outorgada por contrato social, inscrito no CPF sob o nº 006.638.221-14;

Objeto do Contrato: O objeto do Termo de Contrato é a AQUISIÇÃO DE DISPENSERES, para as Unidades de Saúde sob gestão da Secretaria de Estado da Saúde - SESAU/AL.

Gestor: Sr. Denys Cavalcante Moura Filho, ocupante do cargo e da função de Gerente Administrativo da SESAU/AL, matrícula funcional nº 1026, CPF nº 105.471.324-33.

Data de Assinatura do contrato: 09 de novembro de 2021.

Prazo de Vigência do Contrato: A contratação tem prazo de vigência até 31 de dezembro de 2021, contado da data de publicação do extrato contratual no Diário Oficial do Estado, a partir de quando as obrigações assumidas pelas partes serão exigíveis, sendo prorrogável na forma do art. 57, §1º, da Lei nº 8.666, de 1993.

Data de início da execução do contrato: data de publicação do extrato contratual no Diário Oficial do Estado.

Data do término da execução do contrato: 31 de dezembro de 2021.

Valor Global do Contrato: R\$ 60.271,20 (sessenta mil, duzentos e setenta e um reais e vinte centavos).

Origem dos Recursos: 0100 - Recursos Ordinários, e 0120 - Transferências de Recursos do Sistema Único de Saúde - SUS;

Dotação Orçamentária: Exercício Financeiro 2021/ Gestão/Unidade: 510524 - Fundo Estadual de Saúde/ 27524 - Fundo Estadual de Saúde; Programa de Trabalho: 10.122.0004.2001 - Manutenção das Atividades do Órgão; Programa de Trabalho: 10.122.0004.2138 - Manutenção do Conselho Estadual de Saúde; Programa de Trabalho: 10.302.0205.4347 - Qualificação da Assistência de Média e Alta Complexidade no Estado; Plano Orçamentário: 0219 - Qualificação dos Serviços de Assistência Pré-Hospitalar; Plano Orçamentário: 0220 - Fortalecimento dos Serviços de Assistência Hematológica e Hemoterápica; Plano Orçamentário: 0385 - Abastecimento das Unidades de Saúde; Plano Orçamentário: 0548 - Implantação/ Implementação de Ações de Média e Alta Complexidade Relacionadas ao Enfrentamento do COVID-19; Programa de Trabalho: 10.303.0205.4349 - Ampliação do Acesso à Assistência Farmacêutica; Plano Orçamentário: 0211 - Gestão do Abastecimento de Medicamentos e Correlatos nas Unidades Hospitalares e Pré-Hospitalares; Programa de Trabalho: 10.303.0205.4315 - Vigilância e Controle Epidemiológico de Doenças, Agravos, Determinantes e Fatores de Risco; Plano Orçamentário: 0421 - Diagnóstico Laboratorial Para a Vigilância em Saúde; Fonte: 0100 - Recursos Ordinários; Fonte: 0120 - Transferências de Recursos do Sistema Único de Saúde - SUS; Elemento de Despesa: 3.3.90.30 - Material de Consumo.

Signatários: Os mesmos já citados.

Maceió/AL, 09 de novembro de 2021.

CLÁUDIO ALEXANDRE AYRES DA COSTA  
Secretário de Estado da Saúde

Protocolo 620021

EXTRATO DO CONTRATO Nº. 797/2021-SESAU, QUE ENTRE SI CELEBRAM O ESTADO DE ALAGOAS, POR INTERMÉDIO DA SECRETARIA DE ESTADO DA SAÚDE E A EMPRESA COMBRAS COMERCIAL DE MATERIAL PERMANENTE E DE CONSUMO LTDA, PARA A AQUISIÇÃO DE BENS.

Processo Administrativo nº E:02000.000005799/2021

Procedimento licitatório: Pregão Eletrônico nº AMGESP- 10280/2021.

CONTRATANTE: O Estado de Alagoas, por intermédio da Secretaria de Estado da Saúde, inscrita no CNPJ sob o nº 12.200.259/0001-65 e com sede na Av. da Paz, nº 978, CEP: 57.022-050, Jaraguá, Maceió, Alagoas, representada por seu Secretário, Sr. CLÁUDIO ALEXANDRE AYRES DA COSTA, inscrito no CPF sob o nº. 010.449.924-92, nomeado pelo DECRETO Nº 64.245, de 22 de Fevereiro de 2019, publicada no DOE/AL de 25 de fevereiro de 2019, portador da matrícula funcional nº 087-6;

CONTRATADA: A empresa COMBRAS COMERCIAL DE MATERIAL PERMANENTE E DE CONSUMO LTDA, inscrita no CNPJ (MF) sob o nº. 18.873.549/0001-56 e estabelecida na SRES Quadra 02 Bloco "S" CS 14, Parte Fundos, Cruzeiro Velho, Brasília/DF, CEP: 70648-190, telefone (61) 99672-1012, endereço eletrônico combrasdf@gmail.com, representada por seu sócio, Sr. WELLYNGTON ASSUNÇÃO E SILVA, de acordo com a representação legal que lhe é outorgada por contrato social, inscrito no CPF sob o nº 296.776.881-20; Objeto do Contrato: O objeto do Termo de Contrato é a aquisição de Equipamentos Médicos Assistenciais de Apoio para estruturação da UPA Arapiraca e Hospital da Criança, geridas pela Secretaria de Estado de Alagoas - SESAU/AL.

Gestor: Sr. Thiago de Araújo Leite, ocupante do cargo e da função de Gerente de Suprimentos da SESAU/AL, matrícula funcional n° 1586-5, CPF n° 075.981.334-50.

Data de Assinatura do contrato: 09 de novembro de 2021.

Prazo de Vigência do Contrato: A contratação tem prazo de vigência até 31 de dezembro de 2021, contado da data de publicação do extrato contratual no Diário Oficial do Estado, a partir de quando as obrigações assumidas pelas partes serão exigíveis, sendo prorrogável na forma do art. 57, §1º, da Lei n° 8.666, de 1993.

Data de início da execução do contrato: data de publicação do extrato contratual no Diário Oficial do Estado.

Data do término da execução do contrato: 31 de dezembro de 2021.

Valor Global do Contrato: R\$ 42.874,90 (quarenta e dois mil, oitocentos e setenta e quatro reais e noventa centavos).

Origem dos Recursos: 0100 - Recursos Ordinários;

Dotação Orçamentária: Exercício Financeiro 2021/ Gestão/Unidade: 510524 - Fundo Estadual da Saúde/ 27524 - Fundo Estadual de Saúde; Programa de Trabalho: 10.302.0205.4448 - Modernização do Parque Tecnológico das Unidades de Saúde; Elemento de Despesa: 4.4.90.52 - Equipamento e Material Permanente; Fonte: 0100 - Recursos Ordinários.

Signatários: Os mesmos já citados.

Maceió/AL, 09 de novembro de 2021.

**CLÁUDIO ALEXANDRE AYRES DA COSTA**  
Secretário de Estado da Saúde

Protocolo 620045

EXTRATO DO CONTRATO N° 1.014/2021-SESAU, QUE ENTRE SI CELEBRAM O ESTADO DE ALAGOAS, POR INTERMÉDIO DA SECRETARIA DE ESTADO DA SAÚDE E A EMPRESA L. FERNANDO MAZZA CURSOS E TREINAMENTO, PARA A PRESTAÇÃO DE SERVIÇOS. Processo Administrativo n° E:02000.0000001011/2020.

Procedimento licitatório: Pregão Eletrônico n° AMGESP-11520/2021.

CONTRATANTE: O Estado de Alagoas, por intermédio da Secretaria de Estado da Saúde, inscrita no CNPJ sob o n° 12.200.259/0001-65 e com sede na Av. da Paz, n.º 978, CEP: 57.022-050, Jaraguá, Maceió, Alagoas, representada por seu Secretário, Sr. CLÁUDIO ALEXANDRE AYRES DA COSTA, inscrito no CPF sob o n.º 010.449.924-92, nomeado pelo DECRETO N° 64.245, de 22 de Fevereiro de 2019, publicada no DOE/AL de 25 de fevereiro de 2019, portador da matrícula funcional n° 087-6.

CONTRATADA: A empresa L. FERNANDO MAZZA CURSOS E TREINAMENTO, inscrita no CNPJ sob o n° 14.379.830/0001-86, estabelecida na Rua Elisa Flaquer, n° 100, Sala 705, Bairro Centro, CEP 09.020-160, Santo André/SP, Telefone: (11) 4902-1450, e seu endereço eletrônico mazzafacility@gmail.com, representada pelo seu sócio, Sr. Luiz Fernando Mazza, de acordo com a representação legal que lhe é outorgada por contrato social, inscrito no CPF sob o n° 229.781.188-81.

Gestor do contrato: Srª. Patrícia de Cássia da Silva Bezerra, ocupante do cargo e da função de Gerente de Desenvolvimento e Educação em Saúde da SESAU/AL, matrícula funcional n° 863738-5, CPF n° 893.937.674-91.

Objeto do contrato: O objeto do Termo de Contrato é a contratação de serviços de capacitação em regulação médica para médicos do Samu Alagoas.

Data de Assinatura do contrato: 09 de novembro de 2021.

Prazo de Vigência do Contrato: Este Termo de Contrato tem prazo de vigência de 31 de dezembro de 2021, contados da data de publicação do extrato contratual no Diário Oficial do Estado, a partir de quando as obrigações assumidas pelas partes serão exigíveis, sendo prorrogável na forma do art. 57, §1º, da Lei n° 8.666, de 1993.

Data do término da execução do contrato: 31 de dezembro de 2021.

Valor Global do Contrato: R\$ 95.040,00 (noventa e cinco mil e quarenta reais).

Origem dos Recursos: Fonte: 0120 - Transferência de recursos do Sistema Único de Saúde - SUS.

Dotação Orçamentária: Exercício Financeiro 2021/ Gestão/Unidade: 510524 - Fundo Estadual de Saúde/ 27524 - Fundo Estadual de Saúde; Fonte: 0120 - Transferência de recursos do Sistema Único de Saúde - SUS; Programa de Trabalho: 10.302.0205.4347 - Qualificação da Assistência de Média e Alta Complexidade no Estado; Plano Orçamentário: 000219 - Qualificação dos Serviços da Assistência Pré-Hospitalar; Elemento de Despesa: 3.3.90.39 - Serviços de Terceiros - Pessoa Jurídica.

Signatários: Os mesmos já citados.

Maceió/AL, 09 de novembro de 2021.

**CLÁUDIO ALEXANDRE AYRES DA COSTA**  
Secretário de Estado da Saúde

Protocolo 620108

CONSELHO ESTADUAL DE SAÚDE  
RESOLUÇÃO N° 13 DE 03 DE NOVEMBRO DE 2021.

O Conselho Estadual de Saúde de Alagoas (CES/AL), em sua 221ª (Ducentésima Vigésima Primeira) Reunião Ordinária, realizada no dia 03 de novembro de 2021, no uso de suas competências regimentais e com base na legislação do SUS, Lei n° 8.080, de 19 de setembro de 1990 e na Lei n° 8.142, de 28 de dezembro de 1990, e, Considerando que o Conselho Estadual de Saúde - CES-AL é um órgão colegiado de caráter permanente e deliberativo, com funções de formular estratégias, controlar e fiscalizar a execução da política estadual de saúde, sendo instância de deliberação do SUS em Alagoas;

Considerando a necessidade de fortalecer o controle social sobre as ações de saúde para as mulheres, propostas pelo gestor federal e desenvolvidas pelas três esferas de governo, no âmbito do Sistema Único de Saúde;

Considerando a importância da garantia de uma política de saúde para as mulheres que respeite os direitos humanos, direitos sexuais, direitos reprodutivos e sua autonomia como cidadã.

Considerando a importância de lutar pela implementação da Política Nacional de Atenção Integral à Saúde da Mulher a partir das deliberações da 2ª Conferência de Saúde das Mulheres (2ª CNSMu), realizada em agosto de 2018.

RESOLVE:

Aprovar a implantação da Comissão Intersetorial de Saúde da Mulher - CISMU/AL que subsidiará o Conselho Estadual de Saúde na avaliação das condições de saúde da mulher, assessorando o plenário nas questões específicas da saúde das mulheres em sua interface com as demais políticas de saúde.

Maceió, 03 de novembro de 2021.

**JOSÉ WILTON DA SILVA**

Presidente do Conselho Estadual de Saúde - CES/AL

Homologo a Resolução CES/AL n° 13 de 03 de novembro de 2021, nos termos da Lei n° 8.142 de 28 de dezembro de 1990 e da Resolução n° 453, do Conselho Nacional de Saúde de 10 de maio de 2012.

**CLÁUDIO ALEXANDRE AYRES DA COSTA**  
Secretário de Estado da Saúde de Alagoas

Protocolo 620033

CONSELHO ESTADUAL DE SAÚDE  
RESOLUÇÃO N° 14 DE 03 DE NOVEMBRO DE 2021.

O Conselho Estadual de Saúde de Alagoas (CES/AL), em sua 221ª (Ducentésima Vigésima Primeira) Reunião Ordinária, realizada no dia 03 de novembro de 2021, no uso de suas competências regimentais e com base na legislação do SUS, Lei n° 8.080, de 19 de setembro de 1990 e na Lei n° 8.142, de 28 de dezembro de 1990, e, Considerando que o Conselho Estadual de Saúde - CES-AL é um órgão colegiado de caráter permanente e deliberativo, com funções de formular estratégias, controlar e fiscalizar a execução da política estadual de saúde, sendo instância de deliberação do SUS em Alagoas;

Considerando a Resolução n° 453 de 10/05/2012, Quinta Diretriz: aos Conselhos de Saúde Nacional, Estaduais, Municipais e do Distrito Federal, que têm competências definidas nas leis federais, bem como em indicações advindas das Conferências de Saúde, compete: I - "fortalecer a participação e o Controle Social no SUS, mobilizar e articular a sociedade de forma permanente na defesa dos princípios constitucionais que fundamentam o SUS";

Considerando a Lei n° 7.400, de 06 de agosto de 2012, que dispõe sobre a finalidade, competência, composição, estrutura e recursos do Conselho Estadual de Saúde de Alagoas - CES/AL, em seu Capítulo II, artigo 3ª, inciso IX - estimular a participação comunitária no controle social da gestão do Sistema Único de Saúde no Estado de Alagoas;

Considerando o Regimento Interno do Conselho Estadual de Saúde de Alagoas (CES/AL), de 22 de junho de 2005, Capítulo III - DA COMPETÊNCIA, artigo 4º, inciso XI: - Estimular a participação popular no controle social da administração do Sistema Único de Saúde - SUS;

Considerando que as Plenárias Estadual e Nacional são grandes oportunidades para articulação entre os conselhos de saúde e discussão de caminhos para o fortalecimento de gestão democrática e efetivação do Controle Social.

RESOLVE:

Art. 1º. Aprovar a realização da IX Plenária Estadual de Conselhos de Saúde para o dia 15 de dezembro de 2021.

Art. 2º- Aprovar a constituição da Comissão Organizadora da IX Plenária de Conselhos de Saúde, que se responsabilizará por todas as atividades para sua execução:

- Presidente: Cláudio Alexandre Ayres da Costa (Secretário de Estado da Saúde).

- Coordenador: José Wilton da Silva (Presidente do Conselho Estadual de Saúde-CES/AL).

- Secretária: Maria de Fátima Leite Carnaúba (Secretária Executiva do CES/AL)

- Secretária Adjunta: Simone Stella Gabriel Barros (Assessora Técnica do CES/AL)  
- Relatora: Emanuele dos Santos da Silva (Assessora Técnica do CES/AL)  
- Reladoras Adjuntas: Luana Nayara Martins Mendes da Cunha e Vanêssa Maria Holanda Freire Buarque.  
- Kátia Born Ribeiro (Conselheira Estadual de Saúde - segmento gestor)  
- Harrison David Maia (Conselheiro Estadual de Saúde - segmento Trabalhador)  
- Cícero Vieira Sampaio (Conselheiro Estadual de Saúde - segmento usuário)  
- José Cláudio Vital Custódio (Conselheiro Estadual de Saúde - segmento usuário)  
Maceió, 03 de novembro de 2021.

JOSÉ WILTON DA SILVA  
Presidente do Conselho Estadual de Saúde - CES/AL

Homologo a Resolução CES/AL nº 14 de 03 de novembro de 2021, nos termos da Lei nº. 8.142 de 28 de dezembro de 1990 e da Resolução nº. 453, do Conselho Nacional de Saúde de 10 de maio de 2012.

CLÁUDIO ALEXANDRE AYRES DA COSTA  
Secretário de Estado da Saúde de Alagoas

Protocolo 620034

#### CONVOCAÇÃO SESAU Nº 38 /2021.

A GERÊNCIA EXECUTIVA DE VALORIZAÇÃO DE PESSOAS - GEREVP/ SESAU,  
CONVOCA:

Os servidores abaixo, a comparecerem no prazo de 5 (cinco) dias, conforme disposto nos arts.3º, 9º, II e 24 da Lei Estadual nº 6.161/2000, no setor de Atendimento ao Servidor - SAS na Gerencia Executiva de Valorização de Pessoas - GEREVP/ SESAU, situado na Av. da Paz,1174, Edif. Santa Ana - Jaraguá - Maceió/AL,CEP Nº 57.028-059, no horário das 08:00h às 14:00 horas, para tratar de assuntos de seu interesse funcional (processo nº 1700-8121/2019).

NOME	CPF	MATRICULA
01-PAULO CESAR P FERNANDES	483.102.124-53	7.526-4

Maceió, 05 de Novembro de 2021.

ROBSON JOSÉ DA SILVA  
Gerente Executivo de Valorização de Pessoas  
GEREVP/SESAU

Protocolo 619208

#### CONVOCAÇÃO SESAU Nº 39 /2021.

A GERÊNCIA EXECUTIVA DE VALORIZAÇÃO DE PESSOAS - GEREVP/ SESAU,  
CONVOCA:

O servidor abaixo, a comparecer no prazo de 5 (cinco) dias, conforme disposto nos arts.3º, 9º, II e 24 da Lei Estadual nº 6.161/2000, no setor de Atendimento ao Servidor - SAS na Gerencia Executiva de Valorização de Pessoas - GEREVP/ SESAU, situado na Av. da Paz,1174, Edif. Santa Ana - Jaraguá - Maceió/AL,CEP Nº 57.028-059, no horário das 08:00h às 14:00 horas, para tratar de assuntos de seu interesse funcional (processo nº 4101-10502/2018, 2000-14834/2018, 2000-5678/2021, 1700-7222/2018).

NOME	CPF	MATRICULA
01-ROSANGELA M. FERREIRA	148.107.434-20	1.131-2
02-ZELMA RIBEIRO PEREIRA	543.427.674-49	7.519-1
03-ANTONIO MARQUES DA SILVA	516.833.854-20	49.651-0
04-RAQUEL PINHEIRO COSTA	241.002.264-20	7.451-9

Maceió, 08 de Novembro de 2021.

ROBSON JOSÉ DA SILVA  
Gerente Executivo de Valorização de Pessoas  
GEREVP/SESAU

Protocolo 619672

#### TERMO DE HOMOLOGAÇÃO

Com fundamento no Despacho a Procuradoria de Licitações, Contratos e Convênios - PGE/PLIC, por meio do Despacho de Doc.9417306, Aprovado pela Coordenação da Procuradoria de Licitações, Contratos e Convênios - PGE/COOPLIC mediante Despacho PGE-PLIC-CD Nº 9456456, exarados nos autos do Processo Administrativo E:02000.000004563/2021, bem como nos poderes

que me foram conferidos pelo art. 2º, do Decreto Estadual nº 33.860, de 18 de junho de 2014, o qual alterou o art. 7º, §3º, do Anexo I, do Decreto Estadual nº 1.424, de 22 de agosto de 2003, HOMOLOGO o procedimento licitatório realizado sob a modalidade Pregão Eletrônico AMGESP nº 10.512/2021 (Doc.9337173), objetivando a contratação de empresa Aquisição de Instrumentais para Cirurgia Cardíaca 02, tendo como vencedora do certame licitatório, as empresas abaixo relacionadas, conforme resultado publicado pela Agência de Modernização da Gestão de Processos, no Diário Oficial do Estado de Alagoas, na edição de 14 de OUTUBRO de 2021 no Doc.9337178:

- FATO IMPORTADORA E EXPORTADORA DE INSTRUMENTOS CIRURGIC, inscrita regularmente no CNPJ/MF sob o nº. 26.043.097/0001-03, no valor total de R\$ 8.106,15 (oito mil e cento e seis reais e quinze centavos), para os itens 01, 08, 11, 12, 17 e 18.;
- CIRURTECH COMERCIO E MANUTENCAO DE MATERIAIS CIRURGICOS, inscrita regularmente no CNPJ/MF sob nº 18.836.913/0001-08, para os itens 03, 16 e 19; no valor total de R\$ 2.955,99 (dois mil e novecentos e cinquenta e cinco reais e noventa e nove centavos);
- RAPHAEL GONCALVES NICESIO, inscrita regularmente no CNPJ/MF sob nº 22.654.814/0001-82, para os itens, 07 e 09, no valor total de R\$ 2.492,73 (dois mil e quatrocentos e noventa e dois reais e setenta e três centavos);
- AD INSTRUMENTOS CIRURGICOS IMPORTACAO E EXPORTACAO LTDA - inscrita regularmente no CNPJ/MF sob nº 06.276.904/0001-20, para o item 14, no valor total de R\$ 2.340,00 (dois mil e trezentos e quarenta reais). Valor total adjudicado de: Valor total dos itens adjudicados: R\$ 15.894,87 (quinze mil e oitocentos e noventa e quatro reais e oitenta e sete centavos).. Publique-se.

CLÁUDIO ALEXANDRE AYRES DA COSTA  
Secretário de Estado da Saúde

Protocolo 619823

#### TERMO DE HOMOLOGAÇÃO

Com fundamento no Despacho da Procuradoria de Licitações, Contratos e Convênios - PGE/PLIC, por meio do Despacho de Doc.9544137, Aprovado pela Coordenação da Procuradoria de Licitações, Contratos e Convênios - PGE/COOPLIC mediante Despacho PGE-PLIC-CD 9560092, exarados nos autos do Processo Administrativo nº E:02000.000009856/2021, bem como nos poderes que me foram conferidos pelo art. 2º, do Decreto Estadual nº 33.860, de 18 de junho de 2014, o qual alterou o art. 7º, §3º, do Anexo I, do Decreto Estadual nº 1.424, de 22 de agosto de 2003, HOMOLOGO o procedimento licitatório realizado sob a modalidade Pregão Eletrônico AMGESP nº 11.411/2021, nos Doc.9471523, referente à aquisição de Correlatos - Cânulas e Conjunto de Drenagem Tórax, necessários para o ressuscitamento anual destes Componentes Hospitalares nas Unidades de Saúde sob gestão desta Secretaria de Estado da Saúde - SESAU, tendo como vencedora do certame licitatório, a empresa abaixo relacionadas, conforme resultado publicado pela Agência de Modernização da Gestão de Processos, no Diário Oficial do Estado de Alagoas, na edição de 22 de outubro de 2021 no Doc.9471523:

- NORDESTE HOSPITALAR IMPORTACAO E EXPORTACAO LTDA, inscrita regularmente no CNPJ/MF sob o nº. 04.922.653/0001-89, Valor total: R\$ 1.200,00 (um mil e duzentos reais), para o item 01 Valor total adjudicado de: R\$ 1.200,00 (um mil e duzentos reais), conforme disposto no Doc.9471523. Publique-se.

CLÁUDIO ALEXANDRE AYRES DA COSTA  
Secretário de Estado da Saúde

Protocolo 619824

#### AVISO DE COTAÇÃO

A Secretaria de Estado da Saúde de Alagoas - SESAU/AL, por meio do seu Setor de Compras, convoca empresas do ramo para apresentação de propostas no prazo máximo de 05 (cinco) dias úteis, a partir desta publicação para o seguinte processo: Processo: 02000.0000026477/2021 - AQUISIÇÃO EMERGENCIAL DO MEDICAMENTO - FENOBARBITAL SÓDIO - Para solicitar o Termo de Referência contendo os itens, deverá ser enviado para o e-mail: emergenciais.sesau@gmail.com ou pelo número: (82) 3315-1142, ou através do site www.saude.al.gov.br.

Maceió/AL, 10 de Novembro de 2021.

DANIELLI MANZINI DE CARVALHO - MAT. 1600-4 - ASTECEJU

Protocolo 619832



AVISO DE COTAÇÃO

A Secretaria de Estado da Saúde de Alagoas - SESAU/AL, por meio do seu Setor de Compras, convoca empresas do ramo para apresentação de propostas no prazo máximo de 05 (cinco) dias úteis, a partir desta publicação para o seguinte processo: 02000.23691/2021 - Aquisição de Órteses, Próteses e Materiais Especiais (OPME). Para solicitar o Termo de Referência contendo os itens, deverá ser enviado para o e-mail: [cotacoes.sesau@gmail.com](mailto:cotacoes.sesau@gmail.com) ou pelo número: (82) 3315-1142, ou através do site [www.saude.al.gov.br](http://www.saude.al.gov.br).

Maceió/AL, 09 de Novembro de 2021.

DANIELLI MANZINI DE CARVALHO - ASTECEJU

Protocolo 619833

TERMO DE HOMOLOGAÇÃO

Com fundamento no DESPACHO PGE/SEI n° [9511835](#), APROVADO pela Coordenação da Procuradoria de Licitações, Contratos e Convênios no DESPACHO PGE-PLIC-CD N° [9520153](#) e Gabinete do Procurador Geral do Estado, exarados nos autos do Processo Administrativo n° E:[02000.0000014330/2021](#), bem como nos poderes que me foram conferidos pelo art. 2º, do Decreto Estadual n° 33.860, de 18 de junho de 2014, o qual alterou o art. 7º, §3º, do Anexo I, do Decreto Estadual n° 1.424, de 22 de agosto de 2003, HOMOLOGO o procedimento licitatório realizado sob a modalidade PREGÃO ELETRÔNICO N° AMGESP - 11.487/2021 (doc. [9428402](#)), objetivando a AQUISIÇÃO DE MOBILIÁRIO, tendo como vencedora do certame licitatório, a empresa abaixo relacionada, conforme resultado publicado pela Agência de Modernização da Gestão de Processos, no Diário Oficial do Estado de Alagoas, na edição de 20 de outubro de 2021 doc. [9428412](#):

☐ ALAIDE ALVES SANTOS, inscrita regularmente no CNPJ/MF sob o n° 03.177.123/0001-90, para o LOTE 02, no valor de R\$ 52.331,00 (cinquenta e dois mil trezentos e trinta e um reais), referente a AQUISIÇÃO DE ENXOVAL, destinados às Unidades de Pronto Atendimento 24h, sob gestão da Secretaria de Estado da Saúde.

Valor total adjudicado de: R\$ 52.331,00 (cinquenta e dois mil trezentos e trinta e um reais), conforme disposto no doc. [9428412](#).

Publique-se.

CLÁUDIO ALEXANDRE AYRES DA COSTA

Secretário de Estado da Saúde

Protocolo 619843

AVISO DE COTAÇÃO

A Secretaria de Estado da Saúde de Alagoas - SESAU/AL, por meio do seu Setor de Compras, convoca empresas do ramo para apresentação de propostas no prazo máximo de 05 (cinco) dias úteis, a partir desta publicação para o seguinte processo: 2000/3392/2021 - PESQUISA DE MERCADO PARA LOCAÇÃO DE RAIOS-X PORTÁTIL/TRANSPORTÁVEL: Portátil/transportável RC 300X, com CR marca: Konica Minolta, modelo Regius Sigma II, incluindo a manutenção preventiva, corretiva, calibração e substituição de peças, acessórios e cabeamento necessário ao pleno funcionamento do referido equipamento.. Para solicitar o Termo de Referência contendo o item, deverá ser enviado para o e-mail: [cotacoes.sesau@gmail.com](mailto:cotacoes.sesau@gmail.com) ou pelo número: 82-3315-1142, ou através do site [www.saude.al.gov.br](http://www.saude.al.gov.br).

Maceió/AL 09 de novembro de 2021.

Danielli Manzini de Carvalho - ASTECEJU

Protocolo 619858

AVISO DE COTAÇÃO

A Secretaria de Estado da Saúde de Alagoas - SESAU/AL, por meio do seu Setor de Compras, convoca empresas do ramo para apresentação de propostas no prazo máximo de 05 (cinco) dias úteis, a partir desta publicação para o seguinte processo: E:02000.0000024758/2021- AQUISIÇÃO EMERGENCIAL DE PALIPERIDONA - Para solicitar o Termo de Referência contendo os itens, deverá ser enviado para o e-mail: [emergenciais.sesau@gmail.com](mailto:emergenciais.sesau@gmail.com) ou pelo número: (82) 3315-1142, ou através do site [www.saude.al.gov.br](http://www.saude.al.gov.br).

Maceió/AL, 10 de Novembro de 2021.

DANIELLI MANZINI DE CARVALHO - MAT. 1600-4 - ASTECEJU

Protocolo 620027

AVISO DE COTAÇÃO

A Secretaria de Estado da Saúde de Alagoas - SESAU/AL, por meio do seu Setor de Compras, convoca empresas do ramo para apresentação de propostas no prazo máximo de 05 (cinco) dias úteis, a partir desta publicação para o seguinte processo: E:02000.0000012433/2021- AQUISIÇÃO DE FIXADORES DE CABEÇA PARA NEUROCIRURGIA. Para solicitar o Termo de Referência contendo os itens, deverá ser enviado para o e-mail: [cotacoes.sesau@gmail.com](mailto:cotacoes.sesau@gmail.com) ou pelo número: (82) 3315-1142, ou através do site [www.saude.al.gov.br](http://www.saude.al.gov.br).

Maceió/AL, 10 de Novembro de 2021.

DANIELLI MANZINI DE CARVALHO MAT 1600-4 - ASTECEJU

Protocolo 620028

AVISO DE COTAÇÃO

A Secretaria de Estado da Saúde de Alagoas - SESAU/AL, por meio do seu Setor de Compras, convoca empresas do ramo para apresentação de propostas no prazo máximo de 05 (cinco) dias úteis, a partir desta publicação para o seguinte processo: Processo: 02000/2873/2021 - AQUISIÇÃO DE MICROCOMPUTADOR. - Para solicitar o Termo de Referência contendo os itens, deverá ser enviado para o e-mail: [cotacoes.sesau@gmail.com](mailto:cotacoes.sesau@gmail.com) ou pelo número: 82-3315-1142, ou através do site [www.saude.al.gov.br](http://www.saude.al.gov.br).

Maceió/AL, 09 de Novembro de 2021.

Danielli Manzini de Carvalho - ASTECEJU

Protocolo 620035

TERMO DE HOMOLOGAÇÃO

Com fundamento no Parecer PGE/PLIC doc. [8202324](#), da Procuradoria de Licitações, Contratos e Convênios da douta Procuradoria Geral do Estado de Alagoas, aprovado pelo Despacho PGE/COOPLIC doc. [9609074](#) da Coordenação da Procuradoria de Licitações, Contratos e Convênios da Procuradoria Geral do Estado de Alagoas, aprovado pelo Despacho PGE/GPG doc. [9636636](#) do Gabinete do Procurador-Geral da Procuradoria Geral do Estado de Alagoas exarados nos autos do Processo Administrativo n° E:[02000.0000025213/2020](#), bem como, nos poderes que me foram conferidos pelo art. 2º, do Decreto Estadual n° 33.860, de 18 de junho de 2014, o qual alterou o art. 7º, §3º, do Anexo I, do Decreto Estadual n° 1.424, de 22 de agosto de 2003, HOMOLOGO o procedimento licitatório realizado sob a modalidade Pregão Eletrônico n.º AMGESP n.º 10.216/2021 disposto no doc. [8109330](#), objetivando a aquisição de itens com Recursos Portaria GM/MS n° 2.363/2013 para NAQH, conforme consta na inicial em documento (Id. [5418914](#)), tendo como vencedoras do certame licitatório, as empresas abaixo relacionadas, conforme resultado publicado pela Agência de Modernização da Gestão de Processos, no Diário Oficial do Estado de Alagoas, na edição de 23 de julho de 2021 doc. [8109330](#):

1. VICTOR FREDERICO GUIMARÃES BATISTA, inscrita regularmente no CNPJ/MF sob o n° 41.445.037/0001-00, para o item 02, no valor total R\$ 4.132,00 (quatro mil cento e trinta e dois reais);
2. HS COMÉRCIO, LOCAÇÃO E MANUTENÇÃO DE EQUIPAMENTOS DE INFORMÁTICA LTDA, inscrita regularmente no CNPJ/MF sob o n° 24.802.687/0001-47, para o item 03, no valor total R\$ 25.675,35 (vinte e cinco mil seiscentos e setenta e cinco reais e cinquenta e cinco centavos);
3. GUARAPUAVA CENTRO DIGITAL DE INFORMÁTICA - EIRELI, inscrita regularmente no CNPJ/MF sob o n° 06.194.394/0001-42, para o item 06, no valor total R\$ 48.000,00 (quarenta e oito mil reais); e
4. MA3 TECH INFORMATICA EIRELI, inscrita regularmente no CNPJ/MF sob o n° 26.498.396/0001-32, para o item 07, no valor total R\$ 17.589,00 (dezesete mil quinhentos e oitenta e nove reais), VALOR GLOBAL R\$ 95.396,35 (noventa e cinco mil trezentos e noventa e seis reais e trinta e cinco centavos) - cf. DOC SEI n° [8109330](#).

Publique-se.

CLÁUDIO ALEXANDRE AYRES DA COSTA

Secretário de Estado da Saúde

Protocolo 620037

Termo de Ratificação de Dispensa

Com fulcro no art. 24, inciso IV da Lei Federal n° 8.666/93, RATIFICO a situação de Dispensa de Licitação referente a Aquisição Emergencial de que trata o Processo Administrativo n° E:[02000.0000019149/2021](#) e AUTORIZO a publicação do Termo de Ratificação da Dispensa de Licitação, bem como a Contratação Direta

da empresa

a) TRÊS LEÕES MATERIAL HOSPITALAR LTDA, inscrita sob o CNPJ nº 00.175.233/0001-25, quanto aos itens 01 e 02,

VALOR TOTAL E GLOBAL de R\$ 66.546,90 (sessenta e seis mil quinhentos e quarenta e seis reais e noventa centavos) (em atendimento ao item d) doc. 9575860), pelo prazo de 90 dias, ou até a conclusão do respectivos Processos licitatórios em curso, referente à aquisição emergencial de CORRELATO - Lâmina de Bisturi através de procedimento de dispensa de licitação, conforme artigo 24, IV da Lei 8.666/93 para fins de abastecimento das Unidades de Saúde sob gestão desta SESAU, disposto no doc. [8254566](#)

Gabinete do Secretário de Estado da Saúde, em Maceió 09 de novembro de 2021.

CLÁUDIO ALEXANDRE AYRES DA COSTA  
Secretário de Estado da Saúde

Protocolo 620039

#### AVISO DE COTAÇÃO

A Secretaria de Estado da Saúde de Alagoas - SESAU/AL, por meio do seu Setor de Compras, convoca empresas do ramo para apresentação de propostas no prazo máximo de 05 (cinco) dias úteis, a partir desta publicação para o seguinte processo: Processo: 02000.0000023974/2021- AQUISIÇÃO JUDICIAL DO MEDICAMENTO: Nusinersena 2,4mg/ml (Spinraza). Para solicitar o Termo de Referência contendo os itens, deverá ser enviado para o e-mail: [cotacaojudicial2@gmail.com](mailto:cotacaojudicial2@gmail.com) ou pelo número: (82) 3315-1142, ou através do site [www.saude.al.gov.br](http://www.saude.al.gov.br).

Maceió/AL, 09 de Novembro de 2021.

DANIELLI MANZINI DE CARVALHO - MAT. 1600-4 - ASTECEJU  
Protocolo 620053

#### TERMO DE HOMOLOGAÇÃO

Com fundamento no Despacho da Procuradoria de Licitações, Contratos e Convênios - PGE/PLIC, por meio do Despacho de Doc.9621604, Aprovado pela Coordenação da Procuradoria de Licitações, Contratos e Convênios - PGE/COOPLIC mediante Despacho PGE-PLIC-CD N° (doc.9622452), exarados nos autos do Processo Administrativo n° E:02000.000008089/2021, bem como nos poderes que me foram conferidos pelo art. 2º, do Decreto Estadual n° 33.860, de 18 de junho de 2014, o qual alterou o art. 7º, §3º, do Anexo I, do Decreto Estadual n° 1.424, de 22 de agosto de 2003, HOMOLOGO o procedimento licitatório realizado sob a modalidade Pregão Eletrônico AMGESP n° 10.492/2021 (Doc.9466433), objetivando a aquisição insumos laboratoriais destinados à atender a necessidade da Assessoria Técnica de Produtos e Ambientes - ATPA do referido laboratório, conforme descrição no ETP, tendo como vencedora do certame licitatório, as empresas abaixo relacionadas, conforme resultado publicado pela Agência de Modernização da Gestão de Processos, no Diário Oficial do Estado de Alagoas, na edição de 22 de outubro de 2021 no Doc.9466437:

a) BASPRIX COMERCIO E SERVIÇOS EIRELI, inscrita regularmente no CNPJ/MF sob o n° 10.698.323/0001-54, no valor total de R\$ 2.989,00 (dois mil novecentos e oitenta e nove reais), para os itens 08, 09, 10, 11, 14 e 17;

b) FOX SCIENCE COMÉRCIO & PRODUTOS EIRELI, inscrita regularmente no CNPJ/MF sob o n° 34.075.789/0001-61, no valor total de R\$ 3.200,00 (três mil e duzentos reais), para o item 04,

c) L.F.SANTANA, inscrita regularmente no CNPJ/MF sob o n° 11.779.004/0001-36, no valor total de R\$ 1.120,00 (um mil cento e vinte reais)

Valor total adjudicado de: R\$ 7.309,00 (sete mil trezentos e nove reais)

Publique-se.

CLÁUDIO ALEXANDRE AYRES DA COSTA  
Secretário de Estado da Saúde

Protocolo 620066

#### TERMO DE HOMOLOGAÇÃO

Com fundamento no Parecer PGE/COOPLIC doc. 9563584 da Coordenação da Procuradoria de Licitações, Contratos e Convênios da Procuradoria Geral do Estado de Alagoas, aprovado pelo Despacho PGE/GPG doc. 9573454 do Gabinete do Procurador-Geral da Procuradoria Geral do Estado de Alagoas exarados nos autos do Processo Administrativo n° E:02000.0000024510/2020, bem como, nos poderes que me foram conferidos pelo art. 2º, do Decreto Estadual n° 33.860, de 18 de junho de 2014, o qual alterou o art. 7º, §3º, do Anexo I, do Decreto Estadual n° 1.424, de 22 de agosto de 2003, HOMOLOGO o procedimento licitatório realizado sob a modalidade Pregão Eletrônico n° AMGESP n° 12.042/2021 disposto no doc. 9649710, objetivando a aquisição de materiais de limpeza e higiene para o

abastecimento das Unidades de Saúde e Administrativas, pelo período de 12 meses, conforme consta na inicial em Ofício 6777 (5312873), tendo como vencedoras do certame licitatório, as empresas abaixo relacionadas, conforme resultado publicado pela Agência de Modernização da Gestão de Processos, no Diário Oficial do Estado de Alagoas, na edição de 05 de novembro de 2021 doc. 9649710:

1. NORDESTE POTENCIAL COMERCIO E SERVICOS EIRELI, inscrita regularmente no CNPJ/MF sob o n° 22.280.916/0001-85, para os itens 02, 03 e 04, no valor total de R\$ 19.080,48 (dezenove mil oitenta reais e quarenta e oito centavos); e

2. SILVANDRO DIEGO DE ALBUQUERQUE FERREIRA E CIA LTDA, inscrita regularmente no CNPJ/MF sob o n° 33.613.876/0001-62, para o item 01, no valor total de R\$ 1.235,00 (um mil duzentos e trinta e cinco reais), VALOR GLOBAL DE R\$ 20.315,48 (vinte mil trezentos e quinze reais e quarenta e oito centavos) - cf. DOC SEI n° 9649710.

Publique-se.

CLÁUDIO ALEXANDRE AYRES DA COSTA  
Secretário de Estado da Saúde

Protocolo 620076

#### AVISO DE COTAÇÃO

A Secretaria de Estado da Saúde de Alagoas - SESAU/AL, por meio do seu Setor de Compras, convoca empresas do ramo para apresentação de propostas no prazo máximo de 05 (cinco) dias úteis, a partir desta publicação para o seguinte processo: 2000/13908/2021 - AQUISIÇÃO DE LÂMPADAS PARA EQUIPAMENTOS MÉDICOS (EXCLUSIVAMENTE PARA OS ITENS: 03,04,07,08,10,12,13. Para solicitar o Termo de Referência contendo o item, deverá ser enviado para o e-mail: [cotacoes.sesau@gmail.com](mailto:cotacoes.sesau@gmail.com) ou pelo número: 82-3315-1142, ou através do site [www.saude.al.gov.br](http://www.saude.al.gov.br).

Maceió/AL, 09 de Novembro de 2021.

Danielli Manzini de Carvalho - ASTECEJU

Protocolo 620105

## Secretaria de Estado do Desenvolvimento Econômico e Turismo - SEDETUR

#### PORTARIA/SEDETUR N° 507/2021

O SECRETÁRIO DE ESTADO, no uso de suas atribuições legais, com embasamento no(a) Decreto n.º 4.076/2008, alterado pelo Decreto n.º 43.794/2015, e no Processo n.º E:02900.0000001619/2021, RESOLVE conceder diárias em favor da servidora:

MARIA LUCIA MARINHO DA SILVA CARMO

Cargo: GERENTE

CPF: 505.969.697-91

RG: 3444001-1 SSP AL

Matrícula: 450-2

Nº DE DIÁRIAS: 0,5 (meia) diária(s)

VALOR UNITÁRIO: R\$ 80,00 (oitenta reais)

VALOR TOTAL: R\$ 40,00 (quarenta reais)

PERÍODO: de 09/11/2021 até 09/11/2021

DESTINO: Paripueira, Barra de Santo Antônio, Passo de Camaragibe, São Miguel dos Milagres, Porto de Pedras, Japaratinga e Maragogi/AL

OBJETIVO: Visita técnica.

As despesas decorrentes da presente portaria correrão através do Programa de Trabalho - 23.122.0004.2001 - Manutenção das Atividades do Órgão, SECRETARIA DE ESTADO DO DESENVOLVIMENTO ECONOMICO E TURISMO - Todo Estado - Fonte 0100, Elemento de Despesa 3.3.90.14, do Orçamento Vigente.

SECRETARIA DE ESTADO DO DESENVOLVIMENTO ECONOMICO E TURISMO, Maceió/AL, 9 de novembro de 2021.

MARCIUS BELTRÃO SIQUEIRA  
Secretário de Estado

Protocolo 619828

PORTARIA/SEDETUR N° 508/2021

O SECRETÁRIO DE ESTADO, no uso de suas atribuições legais, com embasamento no(a) Decreto n.º 4.076/2008, alterado pelo Decreto n.º 43.794/2015, e no Processo n.º E:02900.0000001619/2021, RESOLVE conceder diárias em favor da servidora:

ROBERTA BASTOS CARVALHO

Cargo: GERENTE

CPF: 050.742.324-06

RG: 3432255-8 SSP AL

Matrícula: 474

Nº DE DIÁRIAS: 0,5 (meia) diária(s)

VALOR UNITÁRIO: R\$ 80,00 (oitenta reais)

VALOR TOTAL: R\$ 40,00 (quarenta reais)

PERÍODO: de 09/11/2021 até 09/11/2021

DESTINO: Paripueira, Barra de Santo Antônio, Passo de Camaragibe, São Miguel dos Milagres, Porto de Pedras, Japaratinga e Maragogi/AL

OBJETIVO: Visita técnica.

As despesas decorrentes da presente portaria correrão através do Programa de Trabalho - 23.122.004.2001 - Manutenção das Atividades do Órgão, SECRETARIA DE ESTADO DO DESENVOLVIMENTO ECONOMICO E TURISMO - Todo Estado - Fonte 0100, Elemento de Despesa 3.3.90.14, do Orçamento Vigente.

SECRETARIA DE ESTADO DO DESENVOLVIMENTO ECONOMICO E TURISMO, Maceió/AL, 9 de novembro de 2021.

MARCIUS BELTRÃO SIQUEIRA  
Secretário de Estado

Protocolo 619829

PORTARIA/SEDETUR N° 509/2021

O SECRETÁRIO DE ESTADO, no uso de suas atribuições legais, com embasamento no(a) Decreto n.º 4.076/2008, alterado pelo Decreto n.º 43.794/2015, e no Processo n.º E:02900.0000001622/2021, RESOLVE conceder diárias indenizatórias em favor do servidor:

JOSENALDO IZUINO

Cargo: ASSESSOR EXECUTIVO DE PLANEJAMENTO E QUALIDADE

CPF: 663.149.414-15

RG: 1520877 SSP AL

Matrícula: 320-4

Nº DE DIÁRIAS: 1,0 (uma) diária(s)

VALOR UNITÁRIO: R\$ 70,00 (setenta reais)

VALOR TOTAL: R\$ 70,00 (setenta reais)

PERÍODO: de 27/10/2021 até 27/10/2021 || 29/10/2021 até 29/10/2021

DESTINO: União dos Palmares e Penedo/AL

OBJETIVO: Conduzir o Secretário de Estado ao referido município.

As despesas decorrentes da presente portaria correrão através do Programa de Trabalho - 23.122.004.2001 - Manutenção das Atividades do Órgão, SECRETARIA DE ESTADO DO DESENVOLVIMENTO ECONOMICO E TURISMO - Todo Estado - Fonte 0100, Elemento de Despesa 3.3.90.14, do Orçamento Vigente.

SECRETARIA DE ESTADO DO DESENVOLVIMENTO ECONOMICO E TURISMO, Maceió/AL, 9 de novembro de 2021.

MARCIUS BELTRÃO SIQUEIRA  
Secretário de Estado

Protocolo 619835

PORTARIA/SEDETUR N° 510/2021

O SECRETÁRIO DE ESTADO, no uso de suas atribuições legais, com embasamento no(a) Decreto n.º 4.076/2008, alterado pelo Decreto n.º 43.794/2015, e no Processo n.º E:02900.0000001627/2021, RESOLVE conceder diárias em favor do servidor:

ROMILSON DE LIMA

Cargo: ASSESSOR TÉCNICO DE FROTA - AST 2

CPF: 803.479.674-34

RG: 1022863 SSP AL

Matrícula: 473

Nº DE DIÁRIAS: 2,5 (duas e meia) diária(s)

VALOR UNITÁRIO: R\$ 70,00 (setenta reais)

VALOR TOTAL: R\$ 175,00 (cento e setenta e cinco reais)

PERÍODO: de 03/11/2021 até 05/11/2021

DESTINO: Traipu, Girau do Ponciano, Campo Grande, Olho d'Água Grande e

Igreja Nova/AL

OBJETIVO: Conduzir servidores desta Secretaria aos referidos municípios.

As despesas decorrentes da presente portaria correrão através do Programa de Trabalho - 23.122.004.2001 - Manutenção das Atividades do Órgão, SECRETARIA DE ESTADO DO DESENVOLVIMENTO ECONOMICO E TURISMO - Todo Estado - Fonte 0100, Elemento de Despesa 3.3.90.14, do Orçamento Vigente.

SECRETARIA DE ESTADO DO DESENVOLVIMENTO ECONOMICO E TURISMO, Maceió/AL, 09 de novembro de 2021.

MARCIUS BELTRÃO SIQUEIRA  
Secretário de Estado

Protocolo 620069

PORTARIA/SEDETUR N° 511/2021

O SECRETÁRIO DE ESTADO, no uso de suas atribuições legais, com embasamento no(a) Decreto n.º 4.076/2008, alterado pelo Decreto n.º 43.794/2015, e no Processo n.º E:02900.0000001630/2021, RESOLVE conceder diárias em favor do servidor:

ROMILSON DE LIMA

Cargo: ASSESSOR TÉCNICO DE FROTA - AST 2

CPF: 803.479.674-34

RG: 1022863 SSP AL

Matrícula: 473

Nº DE DIÁRIAS: 0,5 (meia) diária(s)

VALOR UNITÁRIO: R\$ 70,00 (setenta reais)

VALOR TOTAL: R\$ 35,00 (trinta e cinco reais)

PERÍODO: de 08/11/2021 até 08/11/2021

DESTINO: Coruripe/AL

OBJETIVO: Conduzir servidores desta Secretaria aos referidos municípios.

As despesas decorrentes da presente portaria correrão através do Programa de Trabalho - 23.122.004.2001 - Manutenção das Atividades do Órgão, SECRETARIA DE ESTADO DO DESENVOLVIMENTO ECONOMICO E TURISMO - Todo Estado - Fonte 0100, Elemento de Despesa 3.3.90.14, do Orçamento Vigente.

SECRETARIA DE ESTADO DO DESENVOLVIMENTO ECONOMICO E TURISMO, Maceió/AL, 09 de novembro de 2021.

MARCIUS BELTRÃO SIQUEIRA  
Secretário de Estado

Protocolo 620074

PORTARIA/SEDETUR N° 512/2021

O SECRETÁRIO DE ESTADO, no uso de suas atribuições legais, com embasamento no(a) Decreto n.º 4.076/2008, alterado pelo Decreto n.º 43.794/2015, e no Processo n.º E:02900.0000001631/2021, RESOLVE conceder diárias em favor do servidor:

ROMILSON DE LIMA

Cargo: ASSESSOR TÉCNICO DE FROTA - AST 2

CPF: 803.479.674-34

RG: 1022863 SSP AL

Matrícula: 473

Nº DE DIÁRIAS: 0,5 (meia) diária(s)

VALOR UNITÁRIO: R\$ 70,00 (setenta reais)

VALOR TOTAL: R\$ 35,00 (trinta e cinco reais)

PERÍODO: de 09/11/2021 até 09/11/2021

DESTINO: Maragogi/AL

OBJETIVO: Conduzir servidores desta Secretaria aos referidos municípios.

As despesas decorrentes da presente portaria correrão através do Programa de Trabalho - 23.122.004.2001 - Manutenção das Atividades do Órgão, SECRETARIA DE ESTADO DO DESENVOLVIMENTO ECONOMICO E TURISMO - Todo Estado - Fonte 0100, Elemento de Despesa 3.3.90.14, do Orçamento Vigente.

SECRETARIA DE ESTADO DO DESENVOLVIMENTO ECONOMICO E TURISMO, Maceió/AL, 09 de novembro de 2021.

MARCIUS BELTRÃO SIQUEIRA  
Secretário de Estado

Protocolo 620086

PORTARIA/SEDETUR N° 513/2021

O SECRETÁRIO DE ESTADO, no uso de suas atribuições legais, com embasamento no(a) Decreto n.º 4.076/2008, alterado pelo Decreto n.º 43.794/2015, e no Processo n.º E:02900.0000001632/2021, RESOLVE conceder diárias em favor do servidor:

ALAY CORREIA DE AMORIM

Cargo: SUPERINTENDENTE DE DESENVOLVIMENTO REGIONAL E SETORIAL - nível SUP-2

CPF: 146.670.024-68

RG: 300.887 SSP AL

Matrícula: 9406-4

Nº DE DIÁRIAS: 0,5 (meia) diária(s)

VALOR UNITÁRIO: R\$ 80,00 (oitenta reais)

VALOR TOTAL: R\$ 40,00 (quarenta reais)

PERÍODO: de 09/11/2021 até 09/11/2021

DESTINO: Matriz de Camaragibe e Maragogi/AL

OBJETIVO: Visita técnica aos grupos produtivos do referido município.

As despesas decorrentes da presente portaria correrão através do Programa de Trabalho - 23.122.0004.2001 - Manutenção das Atividades do Órgão, SECRETARIA DE ESTADO DO DESENVOLVIMENTO ECONOMICO E TURISMO - Todo Estado - Fonte 0100, Elemento de Despesa 3.3.90.14, do Orçamento Vigente.

SECRETARIA DE ESTADO DO DESENVOLVIMENTO ECONOMICO E TURISMO, Maceió/AL, 09 de novembro de 2021.

MARCUS BELTRÃO SIQUEIRA

Secretário de Estado

Protocolo 620104

## EXTRATO DO TERMO DE PERMISSÃO DE USO N° 11/2021

I- Processo Administrativo: E:02900.0000001625/2021

II- Permitente: Estado de Alagoas, por intermédio da Secretaria de Estado do Desenvolvimento Econômico e Turismo - SEDETUR/AL / Endereço: Av. da Paz n°1108 - Jaraguá, Maceió/AL, CEP.: 57.022-050 / CNPJ: 69.977.734/0001-21 / Representante: Marcus Beltrão Siqueira / CPF: 536.534.324-72.

III- Permissão: FILIPE LYRA LINS PINHEIRO / CNPJ: 14.389.403/0001-89 / Endereço: Rua Gruta do Poço Azul, n° 16, Serraria, Maceió/AL / CEP: 57046-255 / Representante: Filipe Lyra Lins Pinheiro / CPF: 070.465.514-48.

IV- Objeto do Termo de Permissão de Uso: permissão de uso pelo Permissionário de área do imóvel denominado Centro Cultural e de Exposições Ruth Cardoso - CCERC, para realização do evento "COLAÇÃO DE GRAU COLÉGIO CONTATO", no dia 11/11/2021, ficando disponível o uso pelo Permissionário os espaços, conforme proposta n° 113/2020.

V- Data da Assinatura: 09 de novembro de 2021.

VI- Valor: R\$ 8.000,00 (oito mil reais).

VII- Vigência: até 11 de novembro de 2021.

VIII- Origem de recursos: Receita advinda de terceiros.

IX- Dotação Orçamentária: Própria.

X- Foro: Foro da Comarca de Maceió.

XI- Signatários: Marcus Beltrão Siqueira e Filipe Lyra Lins Pinheiro.

Gabinete do Secretário de Estado, Maceió/AL, em 09 de novembro de 2021.

MARCUS BELTRÃO SIQUEIRA

Secretário de Estado

Protocolo 620099

## AVISO DE COTAÇÃO DE PREÇO

A SECRETARIA DE ESTADO DO DESENVOLVIMENTO ECONÔMICO E TURISMO - SEDETUR/AL, por meio da Gerência Executiva Administrativa, informa que está disponibilizando o Termo de Referência para o processo abaixo descrito:

Processo E:02900.0000001235/2021

OBJETO.: Contratação de empresa especializada em serviços de manutenção preventiva e corretiva de ar condicionado para a Secretaria de Estado do Desenvolvimento Econômico e Turismo de Alagoas - SEDETUR/AL

Prazo para envio de proposta: 5 (cinco) dias úteis, a partir desta publicação.

Outras informações no endereço: Avenida da Paz, n° 1108 - Jaraguá, CEP 57.022-050, Maceió/AL, das 8h às 17h. Contato (82) 3315-1701.

As propostas de preços deverão ser enviadas para o mesmo endereço, aos cuidados da Gerência Executiva Administrativa ou para o e-mail: [compras@sedetur.al.gov.br](mailto:compras@sedetur.al.gov.br)

Maceió/AL, 09 de novembro de 2021.

Rodrigo Athayde.

Gerente Executivo Administrativo

Mat. 344-1

Protocolo 619851

## AVISO DE COTAÇÃO DE PREÇO

A SECRETARIA DE ESTADO DO DESENVOLVIMENTO ECONÔMICO E TURISMO - SEDETUR/AL, por meio da Gerência Executiva Administrativa, informa que está disponibilizando o Termo de Referência para o processo abaixo descrito:

Processo n° E:02900.0000001556/2021

OBJETO.: Contratação de empresa especializada para elaboração de Plano Diretor Municipal de Piranhas.

Prazo para envio de proposta: 5 (cinco) dias úteis, contados desta publicação.

Outras informações no endereço: Avenida da Paz, n° 1108 - Jaraguá, CEP 57.022-050, Maceió/AL, das 8h às 17h. Contato (82) 3315-1701.

As propostas de preços deverão ser enviadas para o mesmo endereço, aos cuidados da Gerência Executiva Administrativa ou para o e-mail: [compras@sedetur.al.gov.br](mailto:compras@sedetur.al.gov.br)

Maceió/AL, 09 de novembro de 2021.

Rodrigo Henriques de Athayde.

Gerente Executivo Administrativo

Mat. 344-1

Protocolo 619855

## Perícia Oficial de Alagoas - PO/AL

SECRETARIA DE ESTADO DA SEGURANÇA PÚBLICA PERÍCIA OFICIAL DO ESTADO DE ALAGOAS PORTARIA N° 1681/POAL/2021 DE 15 DE ABRIL DE 2021

O PERITO GERAL DA PERÍCIA OFICIAL DO ESTADO DE ALAGOAS, no uso de suas atribuições e prerrogativas legais, bem como nos poderes que lhe foi conferido pelo Decreto n° 8.075, de 24 de setembro de 2010, publicado em Diário Oficial do Estado em 27/09/2010, no qual alterou o art. 7, §3, Anexo I do Decreto Estadual n° 1.424/2003, RESOLVE:

1º - Nomear a Comissão de Sindicância Administrativa Investigativa para apuração irregularidade no âmbito desta Pasta, no que diz respeito ao processo administrativo n° E:02102.0000002360/2021.

2º- Os membros da Comissão acima citada serão os designados abaixo, sendo o primeiro, dentre eles, o presidente da respectiva Comissão.

a) Perito Geral Adjunto, Sr. José Cavalcante de Amorim Medeiros, matrícula 826.682-4;

b) Supervisor de controle e consumo interno, Sr. Diego José Cavalcanti M. Albuquerque, matrícula 91 - 4;

c) Gerente Exec. Adm, Sr. Júlio César Marinho de Araújo, matrícula 90-6; 3º-

A presente Comissão deverá concluir seus trabalhos em 30 (trinta) dias após a publicação desta Portaria, podendo ser prorrogada desde que devidamente fundamentada em até 05 (cinco) dias antes do prazo para conclusão dos trabalhos.

Maceió, 09 de novembro de 2021.

Manoel Messias Moreira Melo Filho Perito Geral

Protocolo 619830

## TERMO DE INEXIGIBILIDADE DE LICITAÇÃO

Fica inexigível de licitação a despesa abaixo especificada, cujo objeto é a aquisição de dispositivo de ultra purificação para DNA Forense, para subsidiar a realização dos procedimentos de análises laboratoriais dos exames periciais de confronto

genético, de competência legal do Laboratório de Genética Forense, da Chefia de Perícias de Laboratório e do Instituto de Criminalística desta Perícia Oficial de Alagoas, com fulcro no artigo 25, da Lei Federal nº 8.666/93, e em consonância com o Parecer Jurídico acostado aos autos, e exigência do art. 26, caput, do mesmo diploma legal.

Processo: E:02102.0000002144/2021.

NOME DO CREDOR: MERCK S/A.

CNPJ/CPF: 33.069.212/0008-50.

ENDEREÇO: Rua Torre Eiffel, 100, Cotia - SP, CEP: 06705-481.

VALOR GLOBAL: R\$ 51.450,00 (cinquenta e um mil, quatrocentos e cinquenta reais).

Maceió/AL, 09 de novembro de 2021.

MANOEL MESSIAS M. MELO FILHO  
Perito Geral da Perícia Oficial de Alagoas

Protocolo 619849

## Delegacia Geral da Polícia Civil

PORTARIA/PCAL Nº 3579/2021

A DELEGADA-GERAL ADJUNTA DE POLÍCIA CIVIL, no uso de suas atribuições legais, considerando o que consta na Lei Delegada nº 47 de 10.08.2015 e tendo em vista o teor do Processo Eletrônico E:20105.0000019195/2021, RESOLVE:

I - Designar, em caráter especial, o Delegado de Polícia Civil LUCIMERIO BARROS CAMPOS para instaurar inquérito policial com a finalidade de apurar os fatos relatados no Ofício nº: 81/2021 (9540721), proveniente do Juízo de Direito - 28ª Vara Infância e Juventude da Capital - Infância e Juventude, devendo concluí-lo no prazo legal.

II - Determinar ao presidente da sobredita comissão que informe o número do procedimento policial instaurado a esta Delegacia Geral, no prazo máximo de 05 (cinco) dias.

Gabinete da Delegada-Geral Adjunta, em Maceió-AL, 05 de novembro de 2021.

Del. KATIA EMANUELLY CAVALCANTE CASTRO  
Delegada-Geral Adjunta de Polícia Civil

Protocolo 620010

PORTARIA CONJUNTA ÓRGÃO/ENTIDADE DE ORIGEM DO (A) DO SERVIDOR (A) E FUNDO FINANCEIRO DO ESTADO DE ALAGOAS Nº. 3589, de 08 de novembro de 2021.

DISPÕE SOBRE A DESCENTRALIZAÇÃO ORÇAMENTÁRIA

A POLÍCIA CIVIL DO ESTADO DE ALAGOAS e o FUNDO FINANCEIRO DO ESTADO DE ALAGOAS no uso de suas atribuições legais, de acordo com a Lei nº 8.377 de 18 de Janeiro de 2021, que aprova o Orçamento Anual do Estado para o exercício de 2019, conforme publicação no Diário Oficial do Estado de Alagoas em 02 de fevereiro de 2021, que aprova o Quadro de Detalhamento das Despesas - QDD e o Decreto nº 72.783, de 21 de Janeiro de 2021, que dispõe sobre a Descentralização da Execução de Créditos Orçamentários; RESOLVEM:

Art. 1º. Descentralizar a execução do crédito orçamentário na forma a seguir especificada:

I - OBJETO: Pagamento de valores retroativos da diferença de adicionais noturnos, referente ao Processo 20105.00006698/2017.

II - VIGÊNCIA - Data de início: 08 de novembro de 2021; Término: 31 de dezembro de 2021;

III - DE/Concedente: POLÍCIA CIVIL DO ESTADO DE ALAGOAS

UO: 19035 UG: 540035

IV - PARA/Executante: FUNDO FINANCEIRO DO ESTADO DE ALAGOAS

UO: 13571 UG: 130571

V - CRÉDITO PT: 06 122 0004 2500

Natureza de Despesa: 3.1.90.92

Fonte: 0100

Valor: R\$ 6.745,80 (seis mil setecentos e quarenta e cinco reais e oitenta centavos).

Art. 2º. Esta Portaria Conjunta entra em vigor na data de sua publicação.

Art. 3º. Ficam revogadas as disposições em contrário.

Maceió-AL, 08 de novembro de 2021.

Del. KATIA EMANUELLY CAVALCANTE CASTRO  
DELEGADA GERAL ADJUNTA

ROBERTO MOISÉS DOS SANTOS  
Diretor-Presidente da Alagoas Previdência

Protocolo 620036

PORTARIA/PCAL Nº 3590/2021

A DELEGADA GERAL ADJUNTA DA POLÍCIA CIVIL, no uso de suas atribuições, considerando o Processo E nº 20105.0000018466/2021 e em face dos termos da Súmula Administrativa nº 42/2018, de 15 de maio de 2018, a qual promoveu a uniformização de jurisprudência administrativa estadual em relação aos pagamentos por indenização, RESOLVE:

- Instituir comissão composta dos servidores PATTERSON GUSTAVO CABRAL DA SILVA, VALÉRIA MACEDO MACIEL e MÔNICA CRISTINA DE SOUZA para, como Presidente, Secretária e Membro, respectivamente, proceder à instauração de Procedimento Administrativo, objetivando apurar a boa fé do proprietário do imóvel, anterior local de funcionamento da Delegacia Regional de Matriz de Camaragibe, em razão dos fatos contidos no Processo Eletrônico nº 20105.0000018466/2021.

Gabinete da Delegada Geral Adjunta, em Maceió-AL, 08 de novembro de 2021.

Del. KATIA EMANUELLY CAVALCANTE CASTRO  
DELEGADA GERAL ADJUNTA

Protocolo 620038

PORTARIA/PCAL Nº 3592/2021

A DELEGADA GERAL ADJUNTA DA POLÍCIA CIVIL, no uso de suas atribuições, considerando o Processo E nº 20105.00002067/2016 e em face dos termos da Súmula Administrativa nº 42/2018, de 15 de maio de 2018, a qual promoveu a uniformização de jurisprudência administrativa estadual em relação aos pagamentos por indenização, RESOLVE:

- Instituir comissão composta dos servidores PATTERSON GUSTAVO CABRAL DA SILVA, VALÉRIA MACEDO MACIEL e MÔNICA CRISTINA DE SOUZA para, como Presidente, Secretária e Membro, respectivamente, proceder à instauração de Procedimento Administrativo, objetivando apurar a boa fé da empresa CENTRO AUTOMOTIVO MONAM LTDA, em razão dos fatos contidos no Processo Eletrônico nº 20105.00002067/2016.

Gabinete da Delegada Geral Adjunta, em Maceió-AL, 08 de novembro de 2021.

Del. KATIA EMANUELLY CAVALCANTE CASTRO  
DELEGADA GERAL ADJUNTA

Protocolo 620040

PORTARIA/PCAL Nº 3593/2021

A DELEGADA GERAL ADJUNTA DA POLÍCIA CIVIL, no uso de suas atribuições, considerando o Processo E nº 20105.00000086/2018 e em face dos termos da Súmula Administrativa nº 42/2018, de 15 de maio de 2018, a qual promoveu a uniformização de jurisprudência administrativa estadual em relação aos pagamentos por indenização, RESOLVE:

- Instituir comissão composta dos servidores PATTERSON GUSTAVO CABRAL DA SILVA, VALÉRIA MACEDO MACIEL e MÔNICA CRISTINA DE SOUZA para, como Presidente, Secretária e Membro, respectivamente, proceder à instauração de Procedimento Administrativo, objetivando apurar a boa fé da empresa CENTRO AUTOMOTIVO MONAM LTDA, em razão dos fatos contidos no Processo Eletrônico nº 20105.00000086/2018.

Gabinete da Delegada Geral Adjunta, em Maceió-AL, 08 de novembro de 2021.

Del. KATIA EMANUELLY CAVALCANTE CASTRO  
DELEGADA GERAL ADJUNTA

Protocolo 620041

PORTARIA/PCAL Nº 3594/2021

A DELEGADA GERAL ADJUNTA DA POLÍCIA CIVIL, no uso de suas atribuições, considerando o Processo E nº 20105.00001592/2015 e em face dos termos da Súmula Administrativa nº 42/2018, de 15 de maio de 2018, a qual promoveu a uniformização de jurisprudência administrativa estadual em relação aos pagamentos por indenização, RESOLVE:

- Instituir comissão composta dos servidores PATTERSON GUSTAVO CABRAL DA SILVA, VALÉRIA MACEDO MACIEL e MÔNICA CRISTINA DE SOUZA para, como Presidente, Secretária e Membro, respectivamente, proceder à instauração de Procedimento Administrativo, objetivando apurar a boa fé da empresa CENTRO AUTOMOTIVO MONAM LTDA, em razão dos fatos contidos no Processo Eletrônico nº 20105.00001592/2015.

Gabinete da Delegada Geral Adjunta, em Maceió-AL, 08 de novembro de 2021.

Del. KATIA EMANUELLY CAVALCANTE CASTRO  
DELEGADA GERAL ADJUNTA

Protocolo 620042

PORTARIA/PCAL Nº 3595/2021

A DELEGADA GERAL ADJUNTA DA POLÍCIA CIVIL, no uso de suas atribuições, considerando o Processo E nº 20105.00007079/2017 e em face dos termos da Súmula Administrativa nº 42/2018, de 15 de maio de 2018, a qual promoveu a uniformização de jurisprudência administrativa estadual em relação aos pagamentos por indenização, RESOLVE:

- Instituir comissão composta dos servidores PATTERSON GUSTAVO CABRAL DA SILVA, VALÉRIA MACEDO MACIEL e MÔNICA CRISTINA DE

SOUZA para, como Presidente, Secretária e Membro, respectivamente, proceder à instauração de Procedimento Administrativo, objetivando apurar a boa fé da empresa CENTRO AUTOMOTIVO MONAM LTDA, em razão dos fatos contidos no Processo Eletrônico nº 20105.00007079/2017.

Gabinete da Delegada Geral Adjunta, em Maceió-AL, 08 de novembro de 2021.  
Del. KÁTIA EMANUELLY CAVALCANTE CASTRO  
DELEGADA GERAL ADJUNTA

Protocolo 620043

PORTARIA/PCAL Nº 3596 /2021

A DELEGADA GERAL ADJUNTA DE POLICIA CIVIL, no uso de suas atribuições legais, com embasamento no (a) Decreto 4.076/2008, e no Processo nº 20105-18876/2021, RESOLVE conceder diárias em favor do servidor:

ALEXANDRE HENRIQUE PEREIRA LAGOS

Cargo: AGENTE DE POLÍCIA

CPF: 02510365452

RG: 4978271

Matrícula: 300.623-9

Nº DE DIÁRIAS: 2,5 (duas e meia)diária(s)

VALOR UNITÁRIO: R\$ 350,00

VALOR TOTAL: R\$ 875,00

PERÍODO: de 07/11/2021 até 09/11/2021

DESTINO: Brasília-DF

OBJETIVO: Viagem para participação na audiência pública nº 01/2021/CNM

As despesas decorrentes da presente portaria correrão através do Programa de Trabalho - 06 122 004 2001 - Manutenção das Atividades do Órgão, POLICIA CIVIL DO ESTADO DE ALAGOAS - Todo Estado - Fonte 01000000, Elemento de Despesa 33901421, do Orçamento Vigente.

POLICIA CIVIL DO ESTADO DE ALAGOAS,  
Maceió/AL, 09 de novembro de 2021.

KÁTIA EMANUELLY CAVALCANTE CASTRO  
DELEGADA GERAL ADJUNTA DE POLICIA CIVIL

Protocolo 620054

PORTARIA/PCAL Nº 3597/2021

A DELEGADA GERAL ADJUNTA DE POLICIA CIVIL, no uso de suas atribuições legais, com embasamento no (a) Decreto 4.076/2008, e no Processo nº 20105-18515/2021, RESOLVE conceder diárias em favor do servidor:

DJALMA AMARAL COSTA FILHO

Cargo: ESCRIVÃO DE POLÍCIA

CPF: 04211468421

RG: 99001187740

Matrícula: 000.489-8

Nº DE DIÁRIAS: 1,0 (uma)diária(s)

VALOR UNITÁRIO: R\$ 220,00

VALOR TOTAL: R\$ 220,00

PERÍODO: de 12/10/2021 até 13/10/2021

DESTINO: Caruaru, Toritama-PE

OBJETIVO: Diligências policiais nas cidades de Caruaru e Toritama.

As despesas decorrentes da presente portaria correrão através do Programa de Trabalho - 06 122 004 2001 - Manutenção das Atividades do Órgão, POLICIA CIVIL DO ESTADO DE ALAGOAS - Todo Estado - Fonte 01000000, Elemento de Despesa 33901421, do Orçamento Vigente.

POLICIA CIVIL DO ESTADO DE ALAGOAS,  
Maceió/AL, 09 de novembro de 2021.

KÁTIA EMANUELLY CAVALCANTE CASTRO  
DELEGADA GERAL ADJUNTA DE POLICIA CIVIL

Protocolo 620055

PORTARIA/PCAL Nº 3598/2021

A DELEGADA GERAL ADJUNTA DE POLICIA CIVIL, no uso de suas atribuições legais, com embasamento no (a) Decreto 4.076/2008, e no Processo nº 20105-18515/2021, RESOLVE conceder diárias em favor do servidor:

EDEL FERNANDES COELHO DE MAGALHAES

Cargo: ESCRIVÃO DE POLÍCIA

CPF: 83499725487

RG: 4047256

Matrícula: 000.182-1

Nº DE DIÁRIAS: 1,0 (uma)diária(s)

VALOR UNITÁRIO: R\$ 220,00

VALOR TOTAL: R\$ 220,00

PERÍODO: de 12/10/2021 até 13/10/2021

DESTINO: Caruaru, Toritama-PE

OBJETIVO: Diligências policiais nas cidades de Caruaru e Toritama.

As despesas decorrentes da presente portaria correrão através do Programa de Trabalho - 06 122 004 2001 - Manutenção das Atividades do Órgão, POLICIA CIVIL DO ESTADO DE ALAGOAS - Todo Estado - Fonte 01000000, Elemento de Despesa 33901421, do Orçamento Vigente.

POLICIA CIVIL DO ESTADO DE ALAGOAS,  
Maceió/AL, 09 de novembro de 2021.

KÁTIA EMANUELLY CAVALCANTE CASTRO  
DELEGADA GERAL ADJUNTA DE POLICIA CIVIL

Protocolo 620056

PORTARIA/PCAL Nº 3599/2021

A DELEGADA GERAL ADJUNTA DE POLICIA CIVIL, no uso de suas atribuições legais, com embasamento no (a) Decreto 4.076/2008, e no Processo nº 20105-18515/2021, RESOLVE conceder diárias em favor do servidor:

CARLOS BRAULIO LOPES IDALINO

Cargo: AGENTE DE POLÍCIA

CPF: 02271084423

RG: 2001001105773

Matrícula: 300.719-7

Nº DE DIÁRIAS: 1,0 (uma)diária(s)

VALOR UNITÁRIO: R\$ 220,00

VALOR TOTAL: R\$ 220,00

PERÍODO: de 12/10/2021 até 13/10/2021

DESTINO: Caruaru, Toritama-PE

OBJETIVO: Diligências policiais nas cidades de Caruaru e Toritama.

As despesas decorrentes da presente portaria correrão através do Programa de Trabalho - 06 122 004 2001 - Manutenção das Atividades do Órgão, POLICIA CIVIL DO ESTADO DE ALAGOAS - Todo Estado - Fonte 01000000, Elemento de Despesa 33901421, do Orçamento Vigente.

POLICIA CIVIL DO ESTADO DE ALAGOAS,  
Maceió/AL, 09 de novembro de 2021.

KÁTIA EMANUELLY CAVALCANTE CASTRO  
DELEGADA GERAL ADJUNTA DE POLICIA CIVIL

Protocolo 620057

PORTARIA/PCAL Nº 3600/2021

A DELEGADA GERAL ADJUNTA DE POLICIA CIVIL, no uso de suas atribuições legais, com embasamento no (a) Decreto 4.076/2008, e no Processo nº 20105-18515/2021, RESOLVE conceder diárias em favor do servidor:

JOSE RINALDO DA SILVA

Cargo: ESCRIVÃO DE POLÍCIA

CPF: 54045495487

RG: 803949

Matrícula: 300.502-0

Nº DE DIÁRIAS: 1,0 (uma)diária(s)

VALOR UNITÁRIO: R\$ 220,00

VALOR TOTAL: R\$ 220,00

PERÍODO: de 12/10/2021 até 13/10/2021

DESTINO: Caruaru, Toritama-PE

OBJETIVO: Diligências policiais nas cidades de Caruaru e Toritama.

As despesas decorrentes da presente portaria correrão através do Programa de Trabalho - 06 122 004 2001 - Manutenção das Atividades do Órgão, POLICIA CIVIL DO ESTADO DE ALAGOAS - Todo Estado - Fonte 01000000, Elemento de Despesa 33901421, do Orçamento Vigente.

POLICIA CIVIL DO ESTADO DE ALAGOAS,  
Maceió/AL, 09 de novembro de 2021.

KÁTIA EMANUELLY CAVALCANTE CASTRO  
DELEGADA GERAL ADJUNTA DE POLICIA CIVIL

Protocolo 620058

PORTARIA/PCAL Nº 3601/2021

A DELEGADA GERAL ADJUNTA DE POLICIA CIVIL, no uso de suas atribuições legais, com embasamento no (a) Decreto 4.076/2008, e no Processo nº 20105-18418/2021, RESOLVE conceder diárias em favor do servidor:

ALEXANDRE LIMA MELO

Cargo: AGENTE DE POLÍCIA

CPF: 66221315468

RG: 883780

Matrícula: 301.347-2

Nº DE DIÁRIAS: 3,0 (três)diária(s)

VALOR UNITÁRIO: R\$ 220,00  
VALOR TOTAL: R\$ 660,00  
PERÍODO: de 10/10/2021 até 13/10/2021  
DESTINO: Patos-PB  
OBJETIVO: Conforme ordem de missão OMP 0125/2021 NIPOC/DGPC.  
As despesas decorrentes da presente portaria correrão através do Programa de Trabalho - 06 122 004 2001 - Manutenção das Atividades do Órgão, POLICIA CIVIL DO ESTADO DE ALAGOAS - Todo Estado - Fonte 01000000, Elemento de Despesa 33901421, do Orçamento Vigente.

POLICIA CIVIL DO ESTADO DE ALAGOAS,  
Maceió/AL, 09 de novembro de 2021.

KÁTIA EMANUELLY CAVALCANTE CASTRO  
DELEGADA GERAL ADJUNTA DE POLICIA CIVIL

Protocolo 620059

PORTARIA/PCAL N° 3602/2021

A DELEGADA GERAL ADJUNTA DE POLICIA CIVIL, no uso de suas atribuições legais, com embasamento no (a) Decreto 4.076/2008, e no Processo n° 20105-18418/2021, RESOLVE conceder diárias em favor do servidor:  
FAUSTO ROGERIO SANTOS DE MORAIS

Cargo: AGENTE DE POLÍCIA

CPF: 00319250571

RG: 883780

Matrícula: 301.416-9

N° DE DIÁRIAS: 3,0 (três)diária(s)

VALOR UNITÁRIO: R\$ 220,00

VALOR TOTAL: R\$ 660,00

PERÍODO: de 10/10/2021 até 13/10/2021

DESTINO: Patos-PB

OBJETIVO: Conforme ordem de missão OMP 0125/2021 NIPOC/DGPC

As despesas decorrentes da presente portaria correrão através do Programa de Trabalho - 06 122 004 2001 - Manutenção das Atividades do Órgão, POLICIA CIVIL DO ESTADO DE ALAGOAS - Todo Estado - Fonte 01000000, Elemento de Despesa 33901421, do Orçamento Vigente.

POLICIA CIVIL DO ESTADO DE ALAGOAS,  
Maceió/AL, 09 de novembro de 2021.

KÁTIA EMANUELLY CAVALCANTE CASTRO  
DELEGADA GERAL ADJUNTA DE POLICIA CIVIL

Protocolo 620060

PORTARIA/PCAL N° 3603/2021

A DELEGADA GERAL ADJUNTA DE POLICIA CIVIL, no uso de suas atribuições legais, com embasamento no (a) Decreto 4.076/2008, e no Processo n° 20105-18418/2021, RESOLVE conceder diárias em favor do servidor:

DANIEL THOME DA SILVA JUNIOR

Cargo: AGENTE DE POLÍCIA

CPF: 38238896487

RG: 618501

Matrícula: 000.312-3

N° DE DIÁRIAS: 3,0 (três)diária(s)

VALOR UNITÁRIO: R\$ 220,00

VALOR TOTAL: R\$ 660,00

PERÍODO: de 10/10/2021 até 13/10/2021

DESTINO: Patos-PB

OBJETIVO: Conforme ordem de missão OMP 0125/2021 NIPOC/DGPC.

As despesas decorrentes da presente portaria correrão através do Programa de Trabalho - 06 122 004 2001 - Manutenção das Atividades do Órgão, POLICIA CIVIL DO ESTADO DE ALAGOAS - Todo Estado - Fonte 01000000, Elemento de Despesa 33901421, do Orçamento Vigente.

POLICIA CIVIL DO ESTADO DE ALAGOAS,  
Maceió/AL, 09 de novembro de 2021.

KÁTIA EMANUELLY CAVALCANTE CASTRO  
DELEGADA GERAL ADJUNTA DE POLICIA CIVIL

Protocolo 620064

PORTARIA/PCAL N° 3604/2021

A DELEGADA GERAL ADJUNTA DE POLICIA CIVIL, no uso de suas atribuições legais, com embasamento no (a) Decreto 4.076/2008, e no Processo n° 20105-15805/2021, RESOLVE conceder diárias em favor do servidor:

QUESIA CANDIDO DA SILVA

Cargo: AGENTE DE POLÍCIA

CPF: 05331440436

RG: 6972052

Matrícula: 000.463-4

N° DE DIÁRIAS: 1,0 (uma)diária(s)

VALOR UNITÁRIO: R\$ 220,00

VALOR TOTAL: R\$ 220,00

PERÍODO: de 31/08/2021 até 01/09/2021

DESTINO: Cabrobó

OBJETIVO: Viagem com destino a Cabrobó-PE, para buscar um celular na Delegacia da cidade .

As despesas decorrentes da presente portaria correrão através do Programa de Trabalho - 06 122 004 2001 - Manutenção das Atividades do Órgão, POLICIA CIVIL DO ESTADO DE ALAGOAS - Todo Estado - Fonte 01000000, Elemento de Despesa 33901421, do Orçamento Vigente.

POLICIA CIVIL DO ESTADO DE ALAGOAS,  
Maceió/AL, 09 de novembro de 2021.

KÁTIA EMANUELLY CAVALCANTE CASTRO  
DELEGADA GERAL ADJUNTA DE POLICIA CIVIL

Protocolo 620065

PORTARIA/PCAL N° 3605/2021

A DELEGADA GERAL ADJUNTA DE POLICIA CIVIL, no uso de suas atribuições legais, com embasamento no (a) Decreto 4.076/2008, e no Processo n° 20105-15805/2021, RESOLVE conceder diárias em favor do servidor:

JOSE EDERALDO DA SILVA

Cargo: AGENTE DE POLÍCIA

CPF: 41134923449

RG: 596568

Matrícula: 66050-7

N° DE DIÁRIAS: 1,0 (uma)diária(s)

VALOR UNITÁRIO: R\$ 220,00

VALOR TOTAL: R\$ 220,00

PERÍODO: de 31/08/2021 até 01/09/2021

DESTINO: Cabrobó

OBJETIVO: Viagem com destino a Cabrobó-PE, para buscar um celular na Delegacia da cidade .

As despesas decorrentes da presente portaria correrão através do Programa de Trabalho - 06 122 004 2001 - Manutenção das Atividades do Órgão, POLICIA CIVIL DO ESTADO DE ALAGOAS - Todo Estado - Fonte 01000000, Elemento de Despesa 33901421, do Orçamento Vigente.

POLICIA CIVIL DO ESTADO DE ALAGOAS,  
Maceió/AL, 09 de novembro de 2021.

KÁTIA EMANUELLY CAVALCANTE CASTRO  
DELEGADA GERAL ADJUNTA DE POLICIA CIVIL

Protocolo 620067

PORTARIA/PCAL N° 3606/2021

A DELEGADA GERAL ADJUNTA DE POLICIA CIVIL, no uso de suas atribuições legais, com embasamento no (a) Decreto 4.076/2008, e no Processo n° 20105-15805/2021, RESOLVE conceder diárias em favor do servidor:

RICARDO JOSE BARBOSA CALADO

Cargo: AGENTE DE POLÍCIA

CPF: 00741462460

RG: 50225740

Matrícula: 89-2

N° DE DIÁRIAS: 1,0 (uma)diária(s)

VALOR UNITÁRIO: R\$ 220,00

VALOR TOTAL: R\$ 220,00

PERÍODO: de 31/08/2021 até 01/09/2021

DESTINO: Cabrobó

OBJETIVO: Viagem com destino a Cabrobó-PE, para buscar um celular na Delegacia da cidade .

As despesas decorrentes da presente portaria correrão através do Programa de Trabalho - 06 122 004 2001 - Manutenção das Atividades do Órgão, POLICIA CIVIL DO ESTADO DE ALAGOAS - Todo Estado - Fonte 01000000, Elemento de Despesa 33901421, do Orçamento Vigente.

POLICIA CIVIL DO ESTADO DE ALAGOAS,  
Maceió/AL, 09 de novembro de 2021.

KÁTIA EMANUELLY CAVALCANTE CASTRO  
DELEGADA GERAL ADJUNTA DE POLICIA CIVIL

Protocolo 620068

RATIFICAÇÃO DE PROCEDIMENTO DE DISPENSA  
POLÍCIA CIVIL DO ESTADO DE ALAGOAS  
PROCESSO Nº 20105.000003560/2021

Ratifico a Dispensa de Licitação, em favor das empresas T C DA SILVA ROSAS MEI, inscrita no CNPJ sob o nº 16.513.231/0001-39, VHR COMERCIAL INFORMATICA LTDA EPP, CNPJ nº 24.644.710/0001-12 e M S ZOPELARI ME, CNPJ nº 28.779.013/0001-20, tendo por objeto a aquisição de fontes, HD internos e transceptores de imagens, no valor global de R\$ R\$ 8.441,99 (oito mil quatrocentos e quarenta e um reais e noventa e nove centavos), conforme processo administrativo nº. 20105.000003560/2021, com base no art. 24, inciso II da Lei Federal nº 8.666/93, alterado pelo Decreto Federal nº 9.412/2018, Despacho de autorização DGPC SEI nº 9501426 e Súmula Administrativa nº 43/2018, de 15 de maio de 2018.

Maceió/AL, em 09 de novembro de 2021.  
Carlos Alberto Rocha Fernandes Reis  
Delegado Geral da Polícia Civil

Protocolo 620030

RATIFICAÇÃO DE PROCEDIMENTO DE DISPENSA  
POLÍCIA CIVIL DO ESTADO DE ALAGOAS  
PROCESSO Nº 20105.000006779/2021

Ratifico a Dispensa de Licitação, em favor da empresa WESLEY SILVESTRE DA SILVA 11721396446, CNPJ nº 36.933.367/0001-05, tendo por objeto a aquisição de kit carrinho de limpeza, no valor global de R\$ 8.600,00 (oito mil e seiscentos reais) conforme processo administrativo nº. 20105.000006779/2021, com base no art. 24, inciso II da Lei Federal nº 8.666/93, alterado pelo Decreto Federal nº 9.412/2018, Despacho de autorização DGPC SEI nº 9501526 e Súmula Administrativa nº 43/2018, de 15 de maio de 2018.

Maceió/AL, em 09 de novembro de 2021.  
Carlos Alberto Rocha Fernandes Reis  
Delegado Geral da Polícia Civil

Protocolo 620031

**Polícia Militar do Estado de Alagoas - PMAL**EDITAL Nº 102/2021-APM - CONVOCAÇÃO DE CREDENCIADOS PARA  
INSTRUTORIA NA APM/PMAL - CCMON / 2021

O Comandante da Academia de Polícia Militar Senador Arnon de Mello no uso das atribuições que lhe são conferidas pelo Art. 146, Parágrafo Único, inciso I, da Lei Estadual nº 6.399/03, considerando a necessidade de instrutoria dos cursos na Academia de Polícia Militar, resolve:

1. Convocar instrutores constantes do Cadastro de Credenciados em Unidade de Ensino da PMAL, obedecendo rigorosamente a ordem de classificação, para anuir a instrutoria no Curso de Choque Montado - CCMON, nos termos da Lei Estadual nº 6.469 de 19/04/2014, tudo consubstanciado nos processos administrativos SEI E:01206.0000027483/2021:

2. Instrutores listados por grau hierárquico, nome, disciplina e carga horária:

CAP PM CARLOS ALBERTO DA SILVA, Legislação Aplicada, 14h/a; CAP PM DIEGO HENRIQUE BEZERRA VIEIRA, Preparação do Cavalo de Choque, 20h/a; CAP PM PEDRO HENRIQUE BASILIO HONORATO, Armamento e Tiro a Cavalo, 16h/a; CAP PM DIOGO BUARQUE PEREIRA, Exercícios Práticos, 20h/a;

3. Divulgar que o convocado deverá comparecer à Academia de Polícia Militar, sediada na Av. Assis Chateaubriand, s/n, Trapiche, Maceió, Alagoas, no prazo de 05 (cinco) dias úteis, munido da documentação necessária à formalização contratual e/ou prestação do serviço, conforme sejam militares ou civis;

4. Anunciar que o não comparecimento do convocado, a sua indisponibilidade ou a insuficiência probatória da documentação necessária à instrutoria, implicará no chamamento do credenciado subsequentemente classificado.

Maceió, AL, 09 novembro de 2021.

NEYVALDO JOSÉ MORIM DA SILVA – Cel QOC PM  
Comandante da APMSAM

**Corpo de Bombeiros Militar do  
Estado de Alagoas - CBMAL**

PORTARIA/CBMAL Nº 407-GCG/2021

O CEL BM ANDRÉ ALESSANDRO MADEIRO DE OLIVEIRA COMANDANTE GERAL do CBMAL, no uso de suas atribuições legais que lhe confere os artigos 86 e 87 da Lei nº 5346/92 (ESTATUTO DA PMAL), combinado com o Art. 52 da Lei 7.444 de 26 de dezembro de 2012 (LOB/CBMAL), resolve:

Art. 1º – Reverter a agregação do 3º SGT BM Mat. 80636-6 RODRIGO RAFAEL DOS SANTOS AZEVEDO, a contar de 01 de novembro de 2021, em virtude da conclusão da Licença para Trato de Interesse Particular.

Quartel em Maceió/AL, 08 de novembro de 2021.

ANDRÉ ALESSANDRO MADEIRO DE OLIVEIRA - CEL BM  
Comandante Geral do CBMAL

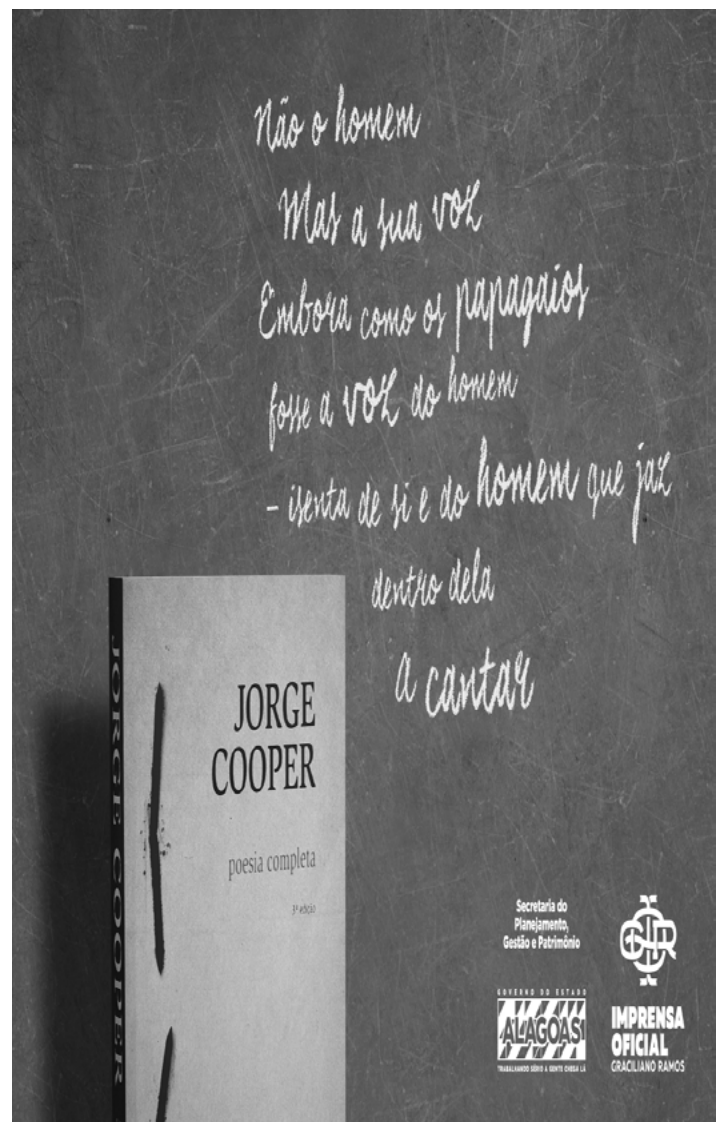



# Poder Executivo

## Administração Indireta



Estado de Alagoas  
DIÁRIO OFICIAL

PODER EXECUTIVO

GOVERNADOR DO ESTADO DE ALAGOAS  
**JOSÉ RENAN VASCONCELOS CALHEIROS FILHO**

ADEAL - AGÊNCIA DE DEFESA E INSPEÇÃO AGROPECUÁRIA DO ESTADO DE ALAGOAS  
**JOSÉ MÁRCIO DE MEDEIROS MAIA**

AGÊNCIA DE FOMENTO DE ALAGOAS S/A - DESENVOLVE  
**JOSÉ HUMBERTO MAURÍCIO DE LIRA**

ALGÁS - GÁS DE ALAGOAS - S/A  
**JOSÉ EDIBERTO DE OMENA**

ALAGOAS ATIVOS S/A  
**ANTÔNIO TENÓRIO CAVALCANTE NETO**

ALAGOAS PREVIDÊNCIA  
**ROBERTO MOISÉS DOS SANTOS**

AMGESP - AGÊNCIA DE MODERNIZAÇÃO DA GESTÃO DE PROCESSOS  
**WAGNER MORAIS DE LIMA**

ARSAL - AGÊNCIA REGULADORA DE SERVIÇOS PÚBLICOS DO ESTADO DE ALAGOAS  
**CAMILA DA SILVA FERRAZ**

CARHP - COMPANHIA DE ADMINISTRAÇÃO DE RECURSOS HUMANOS E PATRIMONIAIS  
**LEONARDO BARACHO MACENA**

CASAL - COMPANHIA DE SANEAMENTO DE ALAGOAS  
**WILDE CLÉCIO FALCAO DE ALENCAR**

CEPAL - COMPANHIA DE EDIÇÃO, IMPRESSÃO E PUBLICAÇÃO DE ALAGOAS  
**MAURÍCIO CAVALCANTE BUGARIM**

DER/AL - DEPARTAMENTO DE ESTRADAS DE RODAGEM DE ALAGOAS  
**HELDER GAZZANO GOMES**

DETRAN/AL - DEPARTAMENTO ESTADUAL DE TRÂNSITO DO ESTADO DE ALAGOAS  
**ADRUALDO DE LIMA CATÃO**

DITEAL - DIRETORIA DE TEATROS DO ESTADO DE ALAGOAS  
**SHEILA DIAB MALUF**

EMATER - INSTITUTO DE INOVAÇÃO PARA O DESENVOLVIMENTO RURAL SUSTENTÁVEL  
**JOÃO PAULO CALHEIROS AMORIM SANTOS**

FAPAEL - FUNDAÇÃO DE AMPARO À PESQUISA DO ESTADO DE ALAGOAS  
**FÁBIO GUEDES GOMES**

IDERAL - INSTITUTO DE DESENVOLVIMENTO RURAL E ABASTECIMENTO DE ALAGOAS  
**JULLY BELTRÃO LIMA SIQUEIRA VASCONCELOS**

IMA/AL - INSTITUTO DO MEIO AMBIENTE DO ESTADO DE ALAGOAS  
**GUSTAVO RESSURREIÇÃO LOPES**

INMEQ - INSTITUTO DE METROLOGIA E QUALIDADE DE ALAGOAS  
**LUIZ PEDRO BEZERRA BRANDÃO**

IPASEAL SAÚDE - INSTITUTO DE ASSISTÊNCIA À SAÚDE DOS SERVIDORES DO ESTADO DE ALAGOAS  
**EDER CORREIA DE ARAÚJO**

ITEC - INSTITUTO DE TECNOLOGIA EM INFORMÁTICA E INFORMAÇÃO DO ESTADO DE ALAGOAS  
**JOSÉ LUCIANO DOS SANTOS JÚNIOR**

ITERAL - INSTITUTO DE TERRAS E REFORMA AGRÁRIA DE ALAGOAS  
**JAIME MESSIAS SILVA**

IZP - INSTITUTO ZUMBI DOS PALMARES  
**AUGUSTO CÉSAR ANDRADE CRUZ**

LIFAL - LABORATÓRIO INDUSTRIAL FARMACÊUTICO DE ALAGOAS - S/A  
**SANDRA DO CARMO MENEZES**

PROCON - INSTITUTO DE PROTEÇÃO E DEFESA DO CONSUMIDOR DE ALAGOAS  
**DANIEL SAMPAIO TORRES**

SERVEAL - SERVIÇO DE ENGENHARIA DE ALAGOAS S/A  
**JOSÉ ERNESTO DE SOUZA FILHO**

UNCISAL - UNIVERSIDADE ESTADUAL DE CIÊNCIAS DA SAÚDE DE ALAGOAS  
**HENRIQUE DE OLIVEIRA COSTA**

UNEAL - UNIVERSIDADE ESTADUAL DE ALAGOAS  
**ODILON MÁXIMO DE MORAIS**

### Agência de Modernização da Gestão de Processos (AMGESP)

AGÊNCIA DE MODERNIZAÇÃO DA GESTÃO DE PROCESSOS  
AMGESP

AVISO DE REVOGAÇÃO DE LICITAÇÃO  
AMGESP Nº 313/2021 - DOE

Processo: 2000-12671/2021;  
Modalidade: Pregão Eletrônico n.º AMGESP - 10.688/2021;  
Tipo: Menor preço por item;  
Objeto: Aquisição de drill elétrico para neurocirurgia;  
Data de realização: 09 de novembro de 2021, às 09:00h, horário de Brasília.

Processo: 2000-11949/2020;  
Modalidade: Pregão Eletrônico n.º AMGESP - 10.691/2021;  
Tipo: Menor preço por item;  
Objeto: Aquisição de fardamento (camisas);  
Data de realização: 19 de novembro de 2021, às 09:00h, horário de Brasília.

Maceió, 09 de novembro de 2021.

Manuela de Britto Malta Cavalcanti  
Assessora da Superintendência de Licitação e Controle de Registro de Preços  
Protocolo 619954

AGÊNCIA DE MODERNIZAÇÃO DA GESTÃO DE PROCESSOS AMGESP

AVISO DE REABERTURA DE LICITAÇÃO - DOE  
AMGESP Nº 314/2021

Processo: 2000-7430/2020;  
Modalidade: Pregão Eletrônico n.º AMGESP - 10.618/2021;  
Tipo: Menor preço por item;  
Objeto: Aquisição de equipamentos de segurança eletrônica;  
Data de reabertura: 17 de novembro de 2021, às 10:00h, horário de Brasília.

O certame elencado será reaberto no dia supracitado para continuidade.

Disponibilidade: Endereço eletrônico [www.comprasnet.gov.br](http://www.comprasnet.gov.br);  
UASG: 925998;  
Todas as referências de tempo obedecerão ao horário de Brasília/DF  
Informações:  
Fone: 82 3315-1876/ 3092.

Maceió, 09 de novembro de 2021.

Manuela de Britto Malta Cavalcanti  
Assessora da Superintendência de Licitação e Controle de Registro de Preços  
Protocolo 619958

RESULTADO DA LICITAÇÃO

PREGÃO ELETRÔNICO N.º AMGESP-10.657/2021  
Processo n.º 4105-995/2020

OBJETO: AQUISIÇÃO DE MATERIAL DE SALVAMENTO EM ALTURA/  
TERRESTRE (11) - PLS Nº 145 /2020

PROPOSTA VENCEDORA:

Item 05

EMPRESA

SAFE - SUPPLY & IT SUPRIMENTOS LTDA  
CNPJ: 14.183.614/0001-60

Item 05
Valor unitário: R\$ 130,00 (cento e trinta reais)
Valor global: R\$ 4.290,00 (quatro mil duzentos e noventa reais)
Valor total: R\$ 4.290,00 (quatro mil duzentos e noventa reais)

Item 02

EMPRESA
CRH EQUIPAMENTOS DE SEGURANCA LTDA CNPJ: 14.566.765/0001-06
Item 02
Valor unitário: R\$ 800,00 (oitocentos reais)
Valor global: R\$ 26.400,00 (vinte e seis mil e quatrocentos reais)
Valor total: R\$ 26.400,00 (vinte e seis mil e quatrocentos reais)

Item 08

EMPRESA
REIS COMERCIO ATACADISTA E VAREJISTA DE DIVERSOS ARTIGO CNPJ: 29.332.265/0001-79
Item 08
Valor unitário: R\$ 615,00 (seiscentos e quinze reais)
Valor global: R\$ 20.295,00 (vinte mil duzentos e noventa e cinco reais)
Valor total: R\$ 20.295,00 (vinte mil duzentos e noventa e cinco reais)

Itens 03 e 04

EMPRESA
DEFENSER MILITAR AVENTURA E OUTDOOR COMERCIO DE EQUIPAMENTOS CNPJ: 36.596.714/0001-51
Item 03
Valor unitário: R\$ 342,95 (trezentos e quarenta e dois reais e noventa e cinco centavos)
Valor global: R\$ 11.317,35 (onze mil trezentos e dezessete reais e trinta e cinco centavos)
Item 04
Valor unitário: R\$ 261,25 (duzentos e sessenta e um reais e vinte e cinco centavos)
Valor global: R\$ 3.918,75 (três mil novecentos e dezoito reais e cinco centavos)
Valor total: R\$ 15.236,10 (quinze mil duzentos e trinta e seis reais e dez centavos)

Valor total dos itens adjudicados: R\$ 66.221,10 (sessenta e seis mil duzentos e vinte e um reais e dez centavos)

Maceió, 09 de novembro de 2021.

Carla Carvalho de Albuquerque Lins  
Assessora Técnica de Pregão

Protocolo 619831

## RESULTADO DA LICITAÇÃO

PREGÃO ELETRÔNICO N.º AMGESP-10.413/2021  
Processo nº 4105-171/2020OBJETO: AQUISIÇÃO DE GÊNEROS ALIMENTÍCIOS (AÇUCAR E CAFÉ)  
PLS N° 30/2020

PROPOSTA VENCEDORA:

Itens 01, 02, 05 e 06

EMPRESA
DISTRIBUIDORA DE ALIMENTOS SANTA RITA EIRELI CNPJ: 00.889.590/0001-55
Item 01
Valor unitário: R\$ 3,85 (três reais e oitenta e cinco centavos)
Valor global: R\$ 1.747,90 (um mil e setecentos e quarenta e sete reais e noventa centavos)

Item 02
Valor unitário: R\$ 3,29 (três reais e vinte e nove centavos)
Valor global: R\$ 11.827,55 (onze mil e oitocentos e vinte e sete reais e cinquenta e cinco centavos)

Item 05
Valor unitário: R\$ 3,29 (três reais e vinte e nove centavos)
Valor global: R\$ 447.532,12 (quatrocentos e quarenta e sete mil e quinhentos e trinta e dois reais e doze centavos)

Item 06
Valor unitário: R\$ 3,29 (três reais e vinte e nove centavos)
Valor global: R\$ 55.643,77 (cinquenta e cinco mil e seiscentos e quarenta e três reais e setenta e sete centavos)

Valor total: R\$ 516.751,34 (quinhetos e dezesseis mil e setecentos e cinquenta e um reais e trinta e quatro centavos)
--

Itens 03 e 04

EMPRESA
RENASCER DISTRIBUIDORA EIRELI CNPJ: 38.275.819/0001-34
Item 03
Valor unitário: R\$ 2,74 (dois reais e setenta e quatro centavos)
Valor global: R\$ 304.424,96 (trezentos e quatro mil quatrocentos e vinte e quatro reais e noventa e seis centavos)
Item 04
Valor unitário: R\$ 2,74 (dois reais e setenta e quatro centavos)
Valor global: R\$ 79.999,78 (setenta e nove mil novecentos e noventa e nove reais e setenta e oito centavos)
Valor total: R\$ 384.424,74 (trezentos e oitenta e quatro mil quatrocentos e vinte e quatro reais e setenta e quatro centavos)

Valor total dos itens adjudicados: R\$ 901.176,08 (novecentos e um mil cento e setenta e seis reais e oito centavos)

Maceió, 09 de novembro de 2021.

Carla Carvalho de Albuquerque Lins  
Assessora Técnica de Pregão

Protocolo 619836

## \* RESULTADO DA LICITAÇÃO

PREGÃO ELETRÔNICO N.º AMGESP- 10.560/2021

Processo nº 20106-227/2020- SEMUDH

OBJETO: CONTRATAÇÃO DE EMPRESA ESPECIALIZADA PARA ELABORAÇÃO E IMPRESSÃO DO MATERIAL PEDAGÓGICO QUE SERÁ UTILIZADO PELOS CURSISTAS, CERTIFICADOS E MATERIAL DE DIVULGAÇÃO PARA SER USADO NA CAPACITAÇÃO DOS CONSELHEIROS ESTADUAIS DE PROMOÇÃO DOS DIREITOS DA PESSOA COM DEFICIÊNCIA NO ESTADO DE ALAGOAS, destinados a atender as necessidades da Administração Pública Estadual.

PROPOSTA VENCEDORA:

Itens 01, 02, 03, 04, 05, 06, 07, 08, 09, 10, 11, 13, 16, 18 e 19:

EMPRESA
MELO COMERCIO E SERVICOS EIRELI- CNPJ: 30.824.044/0001-05
ITEM 01: Valor unitário: R\$ 250,00 (duzentos e cinquenta reais)
Valor global: R\$ 250,00 (duzentos e cinquenta reais).
ITEM 02: Valor unitário: R\$ 90,00 (noventa reais);
Valor global: R\$ 90,00 (noventa reais)
ITEM 03: Valor unitário: R\$ 90,00 (noventa reais);
Valor global: R\$ 90,00 (noventa reais);
ITEM 04: Valor unitário: R\$ 110,00 (cento e dez reais)
Valor global: R\$ 110,00 (cento e dez reais)
ITEM 05: Valor unitário: R\$ 90,00 (noventa reais);
Valor global: R\$ 90,00 (noventa reais);
ITEM 06: Valor unitário: R\$ 180,00 (cento e oitenta reais);
Valor global: R\$ 360,00 (trezentos e sessenta reais);
ITEM 07: Valor unitário: R\$ 90,00 (noventa reais);
Valor global: R\$ 90,00 (noventa reais);
ITEM 08: Valor unitário: R\$ 100,00 (cem reais);
Valor global: R\$ 100,00 (cem reais);

ITEM 09: Valor unitário: R\$ 100,00 (cem reais); Valor global: R\$ 100,00 (cem reais);
ITEM 10: Valor unitário: R\$ 180,00 (cento e oitenta reais); Valor global: R\$ 180,00 (cento e oitenta reais);
ITEM 11: Valor unitário: R\$ 2,73 (dois reais e setenta e três centavos) Valor global: R\$ 163,80 (cento e sessenta e três reais e oitenta centavos);
ITEM 13: Valor unitário: R\$ 8,30 (oito reais e trinta centavos); Valor global: R\$ 498,00 (quatrocentos e noventa e oito reais);
ITEM 16: Valor unitário: R\$ 46,6666 (quarenta e seis reais e seis mil e seiscentos e sessenta e seis décimos de milésimo de real) Valor global: R\$ 2.800,00 (dois mil, oitocentos reais)
ITEM 18: Valor unitário: R\$ 12,27 (doze reais e vinte e sete centavos) Valor global: R\$ 736,20 (setecentos e trinta e seis reais e vinte centavos)
ITEM 19: Valor unitário: R\$ 100,00 (cem reais); Valor global: R\$ 200,00 (duzentos reais);
Valor total: R\$ 5.858,00 (cinco mil, oitocentos e cinquenta e oito reais).

Item 17:

EMPRESA
NEX TEXTIL ROUPAS E ACESSORIOS LTDA- CNPJ: 36.782.020/0001-09.
ITEM 17: Valor unitário: R\$ 10,31 (dez reais e trinta e um centavos) Valor global: R\$ 721,70 (setecentos e vinte e um reais, e setenta centavos).
Valor total: R\$ 721,70 (setecentos e vinte e um reais, e setenta centavos).

Valor total dos itens adjudicados: R\$ 6.579,70 (seis mil, quinhentos e setenta e nove reais e setenta centavos).

Maceió, 01 de outubro de 2021.

Virginia Gomes Ferreira  
Assessora Técnica de Pregão

\*Republicado por Incorreção\*

Protocolo 619920

**RESULTADO DA LICITAÇÃO**

PREGÃO ELETRÔNICO N. ° AMGESP- 10.643/2021  
Processo n° 2000-2152/2018

OBJETO: Aquisição de reagentes, destinados à Administração Pública.

PROPOSTAS VENCEDORAS:

Item: 07

EMPRESA
SERGILAB PRODUTOS HOSPITALARES E LABORATORIAIS EIRELI CNPJ: 01.463.618/0001-50
ITEM 07: Valor unitário R\$ 23,76 (vinte e três reais e setenta e seis centavos); Valor global: R\$ 285,12 (duzentos e oitenta e cinco reais e doze centavos).
Valor total: R\$ 285,12 (duzentos e oitenta e cinco reais e doze centavos).

Item: 09

EMPRESA
REY-GLASS COMERCIAL E SERVICOS EIRELI CNPJ: 04.345.762/0001-80
ITEM 09: Valor unitário R\$ 55,47 (cinquenta e cinco reais e quarenta e sete centavos); Valor global: R\$ 665,64 (seiscentos e sessenta e cinco reais e sessenta e quatro centavos).
Valor total: R\$ 665,64 (seiscentos e sessenta e cinco reais e sessenta e quatro centavos).

Item: 03

EMPRESA
ALFAPLAST COMERCIO DE PRODUTOS PARA LABORATORIOS LTDA CNPJ: 04.919.019/0001-97
ITEM 03: Valor unitário R\$ 0,08 (oito centavos); Valor global: R\$ 4.800,00 (quatro mil e oitocentos reais).

Valor total: R\$ 4.800,00 (quatro mil e oitocentos reais).

Item: 02

EMPRESA
INNOVAR NEGOCIOS EMPRESARIAIS EIRELI CNPJ: 23.472.273/0001-34
ITEM 02: Valor unitário R\$ 0,029 (Vinte e nove décimos de milésimo de centavo); Valor global: R\$ 1.740,00 (um mil e setecentos e quarenta reais).
Valor total: R\$ R\$ 1.740,00 (um mil e setecentos e quarenta reais).

Itens: 13 e 16:

EMPRESA
MDL SOUZA COMERCIO EIRELI CNPJ: 36.813.448/0001-71
ITEM 13: Valor unitário R\$ 4,60 (quatro reais e sessenta centavos); Valor global: R\$ 4.600,00 (quatro mil e seiscentos reais).
ITEM 16: Valor unitário R\$ 20,00 (vinte reais); Valor global: R\$ 1.000,00 (um mil reais).
Valor total: R\$ R\$ 5.600,00 (cinco mil e seiscentos reais).

Valor total dos itens adjudicados: R\$ 13.090,76 (treze mil e noventa reais e setenta e seis centavos).

Maceió, 09 de novembro de 2021.

Magda Correia Lemos  
Pregoeira

Protocolo 620049

**RESULTADO DA LICITAÇÃO**  
**PREGÃO ELETRÔNICO N.º AMGESP- 11.038/2021**  
Processo n° 20106-306/2020

OBJETO: CONTRATAÇÃO DE PESSOA JURÍDICA PARA LOCAÇÃO DE ESPAÇO FÍSICO, SERVIÇOS DE ÁUDIO, VÍDEO, FOTO E ALIMENTAÇÃO PARA REALIZAÇÃO DO CURSO DE CAPACITAÇÃO DOS CONSELHEIROS ESTADUAIS DE PROMOÇÃO DOS DIREITOS DA PESSOA COM DEFICIÊNCIA NO ESTADO DE ALAGOAS

PROPOSTA VENCEDORA:

Item 01:

EMPRESA
TORRES E TORRES ORGANIZAÇÕES DE EVENTOS E SERVIÇOS LTDA CNPJ: 13.146.254/0001-64
ITEM 01: Valor unitário: R\$ 1.079,67 (mil e setenta e nove reais e sessenta e sete centavos); Valor global: R\$ 10.796,70 (dez mil e setecentos e noventa e seis reais e setenta centavos)
Valor total: R\$ 10.796,70 (dez mil e setecentos e noventa e seis reais e setenta centavos)

Valor total adjudicado: R\$ 10.796,70 (dez mil e setecentos e noventa e seis reais e setenta centavos)

Maceió, 09 de novembro de 2021

Mércia Helena de Melo Lucena  
Pregoeira

Protocolo 620101

**RESULTADO DA LICITAÇÃO**  
**PREGÃO ELETRÔNICO N. ° AMGESP- 12.457**  
Processo n° E: 02000.000005824/2021

OBJETO: AQUISIÇÃO DE FIXADORES DE TUBO

PROPOSTA VENCEDORA:

Itens: 01

EMPRESA
MAGNA INDÚSTRIA DE MATERIAIS EIRELI CNPJ: 29.791.821/0001-75
ITEM 01: Valor unitário R\$ 9,10 (nove reais e dez centavos); Valor global: R\$ 9.100,00 (nove mil e cem reais)

Valor total: R\$ 9.100,00 (nove mil e cem reais)

PROCESSO ADMINISTRATIVO N° 4105-028/2021

Valor total dos lotes adjudicados: R\$ 9.100,00 (nove mil e cem reais)

Maceió, 9 de novembro de 2021

Mariana Lucena de Almeida  
Assessora Técnica de Pregão

Protocolo 620102

## RESPOSTA DOS ÓRGÃOS E ENTIDADES QUE COMPÕEM A ADMINISTRAÇÃO PÚBLICA ESTADUAL, DIRETA E INDIRETA, EM ATENDIMENTO AO DECRETO ESTADUAL N.º 68.120/2019

A Agência de Modernização da Gestão de Processos, em atenção ao que determina o inciso V do artigo 4º do Decreto Estadual n.º 68.120/2019, de 31 de outubro de 2019, SOLICITA dos órgãos e entidades da Administração Pública Estadual, direta e indireta, a confirmação dos quantitativos por si informados dos itens abaixo indicados, num prazo máximo de 01 (um) dia contado a partir da publicação no DOE/AL, para prosseguimento aos trâmites processuais com vista à realização do certame licitatório objetivando o registro de preços para AQUISIÇÃO DE MEDICAMENTOS ANTIMICROBIANOS. A não manifestação no prazo estipulado acima implicará no aceite tácito do quantitativo informado. Informamos que conforme Decreto n.º 68.120/2019, de 31 de outubro de 2019, artigo 4º “Compete ao órgão gerenciador a prática de todos os atos de controle e administração do Sistema de Registro de Preço- SRP e, ainda, o seguinte.” inciso II “consolidar informações relativas à estimativa individual e total de consumo, promovendo a adequação dos respectivos Termos de Referência ou projetos básicos encaminhados para atender aos requisitos de padronização e racionalização.” PLS N° 104/2021 - AQUISIÇÃO DE MEDICAMENTOS ANTIBIÓTICOS PROCESSO: E: 4105-0495/2021

ITEM	DESCRIÇÃO DOS ITENS A SEREM REGISTRADOS	UNIDADE DE COMPRA	SESAU	TOTAL
01	Azitromicina, dosagem: 500 mg, apresentação: pó liofilizado para solução injetável	fr-amp	32.325	32.325
02	Azitromicina, dosagem: 40 mg/ml, apresentação: suspensão oral	frasco c/ 22,5 ml	6.646	6.646
03	Amoxicilina, princípio ativo: associada com clavulanato de potássio, concentração: 50 mg/ml + 12,5 mg/ml, forma farmacêutica: suspensão oral	frasco c/ 100 mL	17.282	17.282
04	Amoxicilina, princípio ativo: associada com clavulanato de potássio, concentração: 1g + 200mg, apresentação: injetável	fr-amp	91.780	91.780
05	Ciprofloxacino cloridrato, dosagem: 3 mg/g, indicação: pomada oftálmica	bis 3,5 g	1.333	1.333
06	Anfotericina b, dosagem: 50 mg, aplicação: injetável	fr-amp	35.958	35.958
07	Ceftazidima, concentração: 1 g, forma farmacêutica: pó p, solução injetável	fr-amp	65.442	65.442
08	Gentamicina, dosagem: 40 mg/ml, aplicação: solução injetável	amp 2 mL	167.040	167.040
09	Levofloxacino, dosagem: 5 mg/ml, forma farmacêutica: solução injetável	Comprimido	41.704	41.704
10	Micafungina, composição: sódica, concentração: 100 mg, forma farmacêutica: pó líofilo p, injetável	fr-amp	34.970	34.970
11	Micafungina, composição: sódica, concentração: 50 mg, forma farmacêutica: pó líofilo p, injetável	fr-amp	19.110	19.110
12	Teicoplanina, dosagem: 200 mg, indicação: injetável	fr-amp	30.667	30.667
13	Cloranfenicol, concentração: 1 g, forma farmacêutica: pó líofilo p, injetável	fr-amp	8.918	8.918
14	Aztreonam, concentração: 1 g, forma farmacêutica: pó p, solução injetável	fr-amp	30.810	30.810
15	Claritromicina, dosagem: 500 mg, apresentação: injetável	fr-amp	123.448	123.448
16	Meropenem, dosagem: 500 mg, apresentação: injetável	fr-amp	84.188	84.188
17	Vancomicina cloridrato, dosagem 500mg, apresentação: injetável	fr-amp	183.555	183.555

Davi Calaça de Maya Gomes  
Assessor Técnico  
Mat. 156-2

Protocolo 619936

## TERMO DE HOMOLOGAÇÃO

Com fundamento no DESPACHO PGE-PLIC (DOC. SEI N° 9630339) e aprovado pelo DESPACHO PGE-PLIC-CD (DOC. SEI N° 9638274), emitidos pela d. Procuradoria Geral do Estado de Alagoas - PGE, bem como, nos poderes que me foram conferidos pelo Decreto n° 33.860, de 18 de Junho de 2014, publicado no Diário Oficial do Estado em 20/06/2014, no qual alterou o art. 7º, § 3º, I do Decreto Estadual n° 1.424/2009, HOMOLOGO o procedimento licitatório realizado sob a modalidade Pregão Eletrônico N° 13.212/2021, objetivando o Registro de Preços para futura e eventual AQUISIÇÃO DE ASPIRADOR DE PÓ - PLS N° 005/2021, que teve como vencedora a empresa: J L DISTRIBUIDORA EIRELI -, inscrita no CNPJ: 27.089.971/0001-06, vencedora do item: : 01, com o valor total R\$ 15.996,48 (quinze mil, novecentos e noventa e seis reais e quarenta e oito centavos).

Total de itens adjudicados: R\$ 15.996,48 (quinze mil, novecentos e noventa e seis reais e quarenta e oito centavos).

## PUBLIQUE-SE

EM SEGUIDA, remetam-se os autos à Superintendência de Licitações e Controle de Registro de Preços desta Agência para formalização das Atas de Registro de Preço.

Vale ressaltar, para os devidos fins que a AQUISIÇÃO DE ASPIRADOR DE PÓ - PLS N° 005/2021, destes autos se destina a atender as necessidades da Administração Pública através de processo Licitatório, bem como pelo Sistema de Registro de Preços, por conseguinte, não se aplicado, no caso concreto, a suspensão prevista no art.43 do Decreto Estadual n° 57.404/2018, por se tratar de AQUISIÇÃO DE ASPIRADOR DE PÓ - PLS N° 005/2021.

Gabinete da Presidência, em Maceió, 09 de novembro de 2021.

Wagner Morais de Lima  
Diretor-Presidente

Protocolo 619951

PROCESSO ADMINISTRATIVO N° 4105-454/2019

## TERMO DE HOMOLOGAÇÃO

Com fundamento no DESPACHO PGE-PLIC (DOC. SEI N° 9570482) e aprovado pelo DESPACHO PGE-PLIC-CD (DOC. SEI N° 9587215), emitidos pela d. Procuradoria Geral do Estado de Alagoas - PGE, bem como, nos poderes que me foram conferidos pelo Decreto n° 33.860, de 18 de Junho de 2014, publicado no Diário Oficial do Estado em 20/06/2014, no qual alterou o art. 7º, § 3º, I do Decreto Estadual n° 1.424/2009, HOMOLOGO o procedimento licitatório realizado sob a modalidade Pregão Eletrônico N° 13.212/2021, objetivando o Registro de Preços para futura e eventual AQUISIÇÃO DE EQUIPAMENTOS HOSPITALARES (04) PLS N° 187/2019, que teve como vencedoras as empresas: OBJET COMÉRCIO DE EQUIPAMENTOS E SERVIÇOS EIRELI, inscrita no CNPJ: 18.917.693/0001-47, vencedora do item: : 05, com o valor total R\$ 33.428,72 (trinta e três mil, quatrocentos e vinte e oito reais e setenta e dois centavos) e DT OFFICE - DISTRIBUIDOR DE ELETRÔNICOS EIRELI -, inscrita no CNPJ:30.019.904/0001-20, vencedoras dos itens: 09 e 10, com o valor total R\$ 31.577,97 (trinta e um mil, quinhentos e setenta e sete reais e noventa e sete centavos).

Total de itens adjudicados: R\$ 71.006,69 (setenta e um mil, seis reais e sessenta e nove centavos).

## PUBLIQUE-SE

EM SEGUIDA, remetam-se os autos à Superintendência de Licitações e Controle de Registro de Preços desta Agência para formalização das Atas de Registro de Preço.

Vale ressaltar, para os devidos fins que a AQUISIÇÃO DE EQUIPAMENTOS HOSPITALARES (04) PLS N° 187/2019, destes autos se destina a atender as necessidades da Administração Pública através de processo Licitatório, bem como pelo Sistema de Registro de Preços, por conseguinte, não se aplicado, no caso concreto, a suspensão prevista no art.43 do Decreto Estadual n° 57.404/2018, por se tratar de AQUISIÇÃO DE EQUIPAMENTOS HOSPITALARES (04) PLS N° 187/2019.

Gabinete da Presidência, em Maceió, 09 de novembro de 2021.

Wagner Morais de Lima  
Diretor-Presidente

Protocolo 619952

EXTRATO DO TERMO DE CONTRATO AMGESP Nº 048/2021, QUE ENTRE SI CELEBRAM O ESTADO DE ALAGOAS, POR INTERMÉDIO DO INSTITUTO DE INOVAÇÃO PARA O DESENVOLVIMENTO RURAL SUSTENTÁVEL - EMATER, E A EMPRESA B2 HOTÉIS TURISMO E EVENTOS LTDA

PROCESSO: 14056.471/2021  
CONTRATO AMGESP Nº 048/2021  
EXTRATO Nº 433/2021

CONTRATANTE: O Estado de Alagoas, por intermédio do INSTITUTO DE INOVAÇÃO PARA O DESENVOLVIMENTO RURAL SUSTENTÁVEL - EMATER, inscrito sobre o CNPJ sob o nº 15.731.016/0001-41, e com sede na Rua Sá e Albuquerque, 614, Jaraguá, Maceió/AL CEP 57022-180, representado por seu Secretário, Sr. João Paulo Calheiros Amorim Santos, inscrito no CPF sob o nº 066.194.264-33, nomeado pelo Decreto Estadual nº 62.881, publicado no DOE/AL de 05 de maio de 2021;

CONTRATADA: A empresa B2 HOTÉIS TURISMO E EVENTOS LTDA, inscrita no CNPJ sob o nº 22.816.081/0001-35, estabelecida na Rua Vereador Joaquim Mauricio Cardoso Filho, nº 560, Coroa do Meio, Aracaju/SE e com o seguinte endereço eletrônico licitacao0,00immehotel.com.br / contato0,00immehotel.com.br, representada por sua Sócia Administradora, Sr. Kelly Santos da Silva Barreto, de acordo com a representação legal que lhe é outorgada por contrato social, inscrita no CPF sob o nº 036.023.025-39;

OBJETO DO CONTRATO: O objeto do presente Termo de Contrato é a CONTRATAÇÃO DOS SERVIÇOS DE HOSPEDAGEM E ALIMENTAÇÃO, conforme especificações e quantitativos estabelecidos no Edital do Pregão Eletrônico AMGESP nº 10.576-2021 e na proposta nele vencedora, os quais integram este instrumento, independente de transcrição.

DISCRIMINAÇÃO DO OBJETO:

Item	Especificação	Unidade	Quantidade	Valor Unitário R\$	Valor Total R\$
1	Reserva em hotéis nacionais e internacionais Descrição complementar: Hospedagem com café da manhã incluso, em apartamentos duplos ou triplos, com camas individuais, aparelho de ar-condicionado, aparelho de TV e banheiros privativos. Hotel com classificação de três a quatro estrelas. Em períodos distintos, o cronograma será entregue pela EMATER no fechamento do contrato.	Unidade	530	R\$ 133,10	R\$ 70.543,00
2	Fornecimento de refeições, lanches, salgados, doces Descrição complementar: Alimentação/Almoço: no mínimo dois tipos de salada, dois tipos de carne, arroz, feijão, farofa e uma massa. Bebidas: não alcoólica (suco, refrigerante e água) Sobremesa variada sendo uma das opções frutas. Em períodos distintos, o cronograma será entregue pela EMATER no fechamento do contrato. O Almoço deverá ser servido no local do evento.	UNIDADE	628	R\$ 44,51	R\$ 27.952,28
3	Fornecimento de refeições, lanches, salgados, doces (GENÉRICO) Descrição complementar: Alimentação/Lanche: no mínimo três tipos de suco, refrigerante, água, café e leite. Dois tipos de biscoito, dois tipos de bolo, sanduíches, três tipos de salgados, salada de frutas. Em períodos distintos, o cronograma será entregue pela EMATER no fechamento do contrato. O lanche deverá ser servido no local do evento.	UNIDADE	628	R\$ 25,00	R\$ 15.700,00
4	Alimentação/Jantar: No mínimo dois tipos de salada, dois tipos de carne, arroz e uma massa, sopas ou caldos, pães e frios. Bebidas: não alcoólica (suco, refrigerante, café, leite e água) Sobremesa variada sendo uma das opções frutas. Em períodos distintos, o cronograma será entregue pela EMATER no fechamento do contrato. O Jantar deverá ser servido no local do evento.	UNIDADE	530	R\$ 40,00	R\$ 21.200,00

VALOR TOTAL: R\$ 135.395,28 (cento e trinta e cinco mil, trezentos e noventa e cinco reais e vinte e oito centavos).

VIGÊNCIA: ESTE TERMO DE CONTRATO TEM PRAZO DE VIGÊNCIA ATÉ 31 DE DEZEMBRO DO CORRENTE ANO, CONTADOS DA DATA DE PUBLICAÇÃO DO EXTRATO CONTRATUAL NO DIÁRIO OFICIAL DO ESTADO, A PARTIR DE QUANDO AS OBRIGAÇÕES ASSUMIDAS PELAS PARTES SERÃO EXIGÍVEIS, SENDO PRORROGÁVEL NA FORMA DO ART. 57, §1º, DA LEI Nº 8.666, DE 1993.

DOTAÇÃO ORÇAMENTARIA: As despesas decorrentes desta contratação estão programadas em dotação orçamentária própria, prevista no orçamento do Estado de Alagoas, para o exercício de 2021, na classificação abaixo:

Gestão/Unidade: 140566;  
Fonte: 0110;  
Programa de Trabalho: 20.608.0008.4402;  
Elemento de Despesa: 3.3.90.39;  
PI: 000001.

DATA DE ASSINATURA: 09 de novembro de 2021;

BASE LEGAL: nos termos do Processo nº 14056.471/2021 e em observância às disposições da Lei nº 8.666, de 21 de junho de 1993, da Lei nº 10.520, de 17 de julho de 2002, e da Lei nº 8.078, de 11 de setembro de 1990 - Código de Defesa do Consumidor, celebram o presente Termo de Contrato, decorrente do Edital do Pregão Eletrônico nº 10.576-2021, mediante as cláusulas e condições a seguir:

## AVISO DE COTAÇÃO AMGESP N° 194/2021

A Agência de Modernização da Gestão de Processos - AMGESP, inscrita no CNPJ sob o n° 07.424.905/0001-38, representada neste ato pela Supervisão de Cotação de Preços, informa que está recebendo cotações para o seguinte processo:

Processo n°. E:4105-0373/2021

Objeto: Registro de Preços para futura e eventual AQUISIÇÃO DE MATERIAL DESCARTÁVEL (03) - PLS 082/2021, conforme especificações e quantidades descritas no termo de referência, visando atender a demanda da Administração Pública Estadual.

O prazo para envio de propostas e documentação de regularidade fiscal será de 05 (cinco) dias úteis, a partir desta publicação.

Mais informações: pesquisa.amgesp@gmail.com, das 8h às 17h de segunda a sexta-feira.

Maceió, 10 de Novembro de 2021.

Wagner Vieira do Nascimento Silva  
Supervisor de Processos  
Mat. 152-1

Protocolo 620048

No dia 09 de novembro de 2021, o Diretor-Presidente da Agência de Modernização da Gestão de Processos - AMGESP, despachou os seguintes processos:

Proc. N° 2000-640/2019 - Aquisição de equipamentos e instrumentos hospitalares - SESAU;

Proc. N° 30004-929/2021 - Aquisição de bicicletas - SEPREV;

Proc. N° 2000-11699/2021 - Aquisição de medicamentos - antibióticos - SESAU;

Proc. N° 35032-1684/2021 - Pagamento de linhas móveis - setrand;

Proc. N° 4105-487/2019 - Aquisição de coletes balísticos - pls n° 167/2019 - AMGESP;

Proc. N° 1800-14251/2012 - Contratação dos serviços de treinamento e qualificação, direcionados aos estudantes matriculados na modalidade "educação de jovens e adultos - eja" - SEDUC;

Proc. N° 1104-622/2021 - Aquisição de equipamentos - CGE;

Proc. N° 30004-121/2021 - Aquisição de aparelhos telefônicos celulares - SEPREV;

Proc. N° 20105-5505/2021 - Contratação de empresa para implantação de monitoramento circuito fechado tv - PCAL;

Proc. N° 36000 - 1185/2021 - Cota de combustível - SELAJ;

Proc. N° 4105-722/2020 - Aquisição de generos alimentícios (diversos 2) - pls 112/2020 - AMGESP;

Proc. N° 2000-24510-2020- Aquisição de materiais de limpeza e higiene - SESAU;

Proc. N° 4105-497/2021 - Aquisição de medicamentos ceaf (diversas categorias) - pls n° 106/2021 - AMGESP;

Proc. N° 1500-1407/2020 - Contratação de unidades de serviço técnicos de tecnologia da informação (ust) para prestação de serviços técnicos especializados e continuados, na área de tecnologia da informação (ti) - SEFAZ;

Proc. N° 4105-380/2021 - Contratação de serviços de engenharia para manutenções prediais preventivas e corretivas dos serviços integrados às instalações prediais - AMGESP;

Proc. N° 4105-157/2021 - Aquisição de material de sinalização - pls 031/2021 - AMGESP;

Proc. N° 2000-1620-2017 - Aquisição de insumos - SESAU;

Proc. N° 2000-15346/2021 - Aquisição de equipamentos médico assistencial - SESAU;

Proc. N° 2000-4753/2021 - Aquisição de eletrônicos, eletrodomésticos e materiais de expediente - SESAU;

Proc. N° 4105-214/2021 - Aquisição de medicamentos (comprimidos e cápsulas) constantes no pls 050/2021 - AMGESP ;

Maceió, em 09 de novembro de 2021.

Kellyane de Lima Ferreira  
Assessora Técnica

Protocolo 620098

RESPOSTA DOS ÓRGÃOS E ENTIDADES QUE COMPÕEM A ADMINISTRAÇÃO PÚBLICA ESTADUAL, DIRETA E INDIRETA, EM ATENDIMENTO AO DECRETO ESTADUAL N.º 68.120/2019

A Agência de Modernização da Gestão de Processos, em atenção ao que determina o inciso V do artigo 4º do Decreto Estadual n.º 68.120/2019, de 31 de outubro de 2019, SOLICITA dos órgãos e entidades da Administração Pública Estadual, direta e indireta, a confirmação dos quantitativos por si informados dos itens abaixo

indicados, num prazo máximo de 01 (um) dia contado a partir da publicação no DOE/AL, para prosseguimento aos trâmites processuais com vista à realização do certame licitatório objetivando o registro de preços para AQUISIÇÃO DE MEDICAMENTOS DIVERSOS. A não manifestação no prazo estipulado acima implicará no aceite tácito do quantitativo informado. Informamos que conforme Decreto n° 68.120/2019, de 31 de outubro de 2019, artigo 4º "Compete ao órgão gerenciador a pratica de todos os atos de controle e administração do Sistema de Registro de Preço- SRP e, ainda, o seguinte." inciso II "consolidar informações relativas à estimativa individual e total de consumo, promovendo a adequação dos respectivos Termos de Referência ou projetos básicos encaminhados para atender aos requisitos de padronização e racionalização.".

PLS N° 089 /2021- AQUISIÇÃO DE MEDICAMENTOS DIVERSOS

PROCESSO: E: 4105-418/2021

ITEM	DESCRIÇÃO DOS ITENS A SEREM REGISTRADOS	UNIDADE DE COMPRA	SESAU	TOTAL
01	Sulfa+B8:C15metoxazol, composição: associado à trimetoprima, concentração: 80mg + 16mg/ml, forma farmacêutica: solução injetável	amp 5 mL	42.250	42.250
02	Polimixina b, dosagem: 500.000ui, apresentação: injetável	fr-amp	61.734	61.734
03	Tigeciclina, concentração: 50 mg, forma farmacêutica: pó liófilo p, injetável	fr-amp	23.637	23.637
04	Amicacina sulfato, dosagem: 50 mg/ml, indicação: solução injetável	amp 2 mL	59.410	59.410
05	Codeína, dosagem: 30 mg	Comprimido	35.750	35.750
06	Surfactante pulmonar, composição: fração fosfolipídica de pulmão porcino, concentração: 80 mg/ml, forma farmacêutica: suspensão para instilação endotraqueobrônquica	frasco c/ 3 mL	128	128
07	Cafeína, concentração: 20 mg/ml, forma farmacêutica: solução injetável	amp 1 mL	890	890
08	Complexo protrombínico, tipo: humano, atividade: 500UI, forma farmacêutica: pó liófilo p, injetável + diluente	fr-amp	687	687
09	Concentrado de fator de coagulação, fator: fator i (fibrinogênio), concentração: 1 g, forma farmacêutica: pó liófilo p, injetável	fr-amp	234	234
10	Escina, composição: associada ao salicilato de dietilamônio, concentração: 10 mg.g + 50 mg.g, forma farmacêutica: gel tópico	bisnaga 30 g	3.510	3.510
11	Metronidazol, concentração: 100 mg.g, forma farmacêutica: gel vaginal, características adicionais: c, aplicadores	bisn 50 g	6.143	6.143
12	Lidocaína cloridrato, dosagem: 2%, apresentação: geléia	seringa c/ 10 g	52.336	52.336
13	Imipenem, composição: associado à cilastatina sódica, concentração: 500 mg, forma farmacêutica: pó liófilo p, injetável	fr-amp	97.162	97.162
14	Ciprofloxacino cloridrato, dosagem: 3 mg/ml, indicação: solução oftálmic	frasco c/ 5 ml	1.752	1.752

15	Dextrana, composição: dextrana 70 associada à hipromelose, concentração: 0,1% + 0,3%, forma farmacêutica: solução oftálmica	frasco c/ 15 mL	4.243	4.243
16	Fluoresceína, concentração: 1%, aplicação: solução oftálmica	frasco c/ 5 mL	845	845

Davi Calaça de Maya Gomes  
Assessor Técnico  
Mat. 156-2

Protocolo 620103

## **Agência Reguladora dos Serviços Públicos do Estado de Alagoas (ARSAL)**

### **PORTARIA ARSAL N° 472, DE 8 DE NOVEMBRO DE 2021**

A Diretora-Presidente da Agência Reguladora de Serviços Públicos do Estado de Alagoas - ARSAL, no uso de suas atribuições conferidas pela Lei Ordinária n.º 6.267, de 20 de setembro de 2001, com suas alterações advindas da Lei n.º 7.151, de 5 de maio de 2010, e Lei n.º 7.566, de 9 de dezembro de 2013, e com fulcro no Processo Administrativo E:49070.0000004056/2021,  
**RESOLVE**

Art. 1º Designar os colaboradores infra discriminados, sem prejuízos das atividades desenvolvidas pelos mesmos, substitutos eventuais dos titulares de Cargos de Provedor em Comissão da ARSAL, em caso de ausência destes:

- I. LARISSA KARLA CAMERINO BARROS, CPF n.º 056179554-11, substituta eventual da Assessora da Governança e Transparência;
- II. ALAN FELIPE COSTA DA SILVA, CPF n.º 115.519.084-09, substituto eventual do Gerente de Regulação de Saneamento;
- III. BRUNA VASCONCELOS TENÓRIO, CPF n.º 090 549 134 - 36, substituta eventual da Gerente de Regulação de Gás Natural;
- IV. PAULO TITO DA SILVA, CPF n.º 358.738.842-34, substituto eventual da Gerente de Regulação de Tarifas;
- V. JOÃO ROCHA DE SOUZA LEÃO, CPF n.º 144.814.134-68, substituto eventual da Gerente de Regulação de Energia Elétrica;
- VI. MARCELO HENRIQUE LIMA DA SILVA, CPF n.º 077.318.304-38, substituto eventual da Assessora Executiva de Gestão Interna;
- VII. HENRI BENOIT JACQUES COCKENPOT PEREIRA, CPF n.º 077.313.764-51, substituto eventual do Coordenador Jurídico;
- VIII. ANA CLAUDIA LEITE GALVÃO, CPF n.º 954.935.224-20, substituta eventual do Assessor de Comunicação;
- IX. TARCÍSIO BATISTA DA SILVA, inscrito no CPF: 103.306.084-44 - Substituto Eventual da Ouvidora;
- X. JEFFERSON CORREIA CIRQUEIRA- CPF 041.258.574-07 - Substituto Eventual da Gerente Executiva de Planejamento, Orçamento, Finanças e Contabilidade; e
- XI. JOÃO YGO DA COSTA ARAÚJO, CPF n.º 047.053.304-80 - Substituto Eventual da Gerente de Regulação de Transporte.

Art. 2º Esta Portaria entra em vigor na data de sua publicação, ficando revogadas as disposições em contrário.

Maceió/AL, 8 de novembro de 2021

Camilla da Silva Ferraz  
Diretora-Presidente da ARSAL

Protocolo 619817

### **AVISO DE COTAÇÃO DE PREÇO**

Processo Administrativo n° 49070-3937/2021

A Agência de Regulação de Serviços Públicos do Estado de Alagoas - ARSAL, instituída pela Lei Ordinária n° 6.267, de 20 de setembro de 2001, com as alterações trazidas pela Lei n° 7.151, de 5 de maio de 2010, e pela Lei n° 7.566, de 9 de dezembro de 2013, vem por meio do Setor de Compras, informar que está recebendo cotação de preço para contratação de consultoria para realizar levantamento das funcionalidades do sistema de Gestão Integrado da Agência Reguladora de Serviços Públicos do Estado de Alagoas - ARSAL, bem como de sua contagem estimada de tais funcionalidades baseadas na técnica de Ponto de Função. E, de posse desses produtos, elaborar minuta de Termo de Referência para contratação de empresa especializada para desenvolver o sistema integrado de gestão.

O prazo para envio de proposta e documentação de regularidade fiscal será de 05 (cinco) dias úteis, a partir desta publicação.

Mais informações: (82) 3315-2506, pelo e-mail: [comprasarsal@hotmail.com](mailto:comprasarsal@hotmail.com) ou pessoalmente no Setor de Compras na sede da ARSAL, localizada na Rua

Engenheiro Roberto Gonçalves Menezes, n° 149, Centro, 1° andar, Edifício do INSS, CEP:57020-650, das 08h às 14h.

Maceió/AL, 09 de novembro de 2021.

Paloma Tojal de Carvalho Moreira  
Setor de Compras

Protocolo 619839

### **RESOLUÇÃO ARSAL N.º 37, DE 08 DE NOVEMBRO DE 2021**

Dispõe sobre o cálculo, a cobrança e o recolhimento da Taxa de Fiscalização de Serviço Público sob Regime Regulatório da BRK Ambiental - Região Metropolitana de Maceió S.A., conforme Processo Administrativo E: n° 49070-00000002652/2021.

A Diretora-Presidente da Agência Reguladora de Serviços Públicos do Estado de Alagoas - ARSAL, com fulcro na deliberação do colegiado da ARSAL, bem como na competência que lhe foi atribuída pela Lei Estadual n.º 6.267, de 20 de outubro de 2001, com suas modificações trazidas pela Lei Estadual n.º 7.151, de 05 de maio de 2010 e n.º 7.566, de 09 de dezembro de 2013 e, conforme o disposto na Lei 6.282 - A, de 31 de dezembro de 2001 e, considerando que a instituição da Taxa de Fiscalização de Serviços Públicos Sob Regime Regulatório, não impõe novos ônus para os usuários, na medida em que é vedada a majoração de tarifas devido a sua aplicação.

**RESOLVE:**

Art. 1º Fixar em 0,5% (cinco décimos por cento) o valor da Taxa de Fiscalização de Serviços Públicos sob Regime Regulatório referente ao mês de outubro de 2021.

§1º A apuração do valor proveniente da aplicação da Taxa de Fiscalização, prevista no caput deste artigo, tem como base o valor do benefício econômico auferido pelo concessionário, permissionário e/ou autorizados no exercício de outubro de 2021, constante no balancete de verificação, conforme anexo desta Resolução.

§2º Considera-se benefício econômico, para fins de aplicação da Taxa de Fiscalização, aquela oriunda do faturamento dos titulares de concessões, permissões e/ou autorizações, excluídos os valores dos tributos incidentes no processo de faturamento.

Art. 2º Fixar, para ser pago no mês de novembro de 2021, os valores a serem recolhidos a título da Taxa de Fiscalização de Serviços Públicos sob Regime Regulatório de outubro de 2021, constantes no Anexo Único desta Resolução.

Art. 3º O valor devido, relativo à Taxa de Fiscalização discriminado no Anexo Único desta Resolução, deverá ser pago, por meio de boleto bancário a ser enviado pela Agência Reguladora de Serviços Públicos do Estado de Alagoas - ARSAL à BRK Ambiental, com vencimento em 20 de novembro de 2021, sendo vedado o uso de quaisquer outras formas de pagamento.

Art. 4º Na hipótese de atraso no pagamento, será aplicada multa de 10% (dez por cento) e, a partir da data do vencimento até o efetivo pagamento, taxa de juros moratórios de 1% (um por cento) ao mês, incidentes sobre o valor de cada quota.

Art. 5º Esta Resolução entra em vigor na data de sua publicação.

Maceió, 8 de novembro de 2021.

Camilla da Silva Ferraz  
Presidente da Arsal

Anexo Único  
Resolução ARSAL N.º 37, de 8 de novembro de 2021

<b>MEMÓRIA DE CÁLCULO - TAXA DE FISCALIZAÇÃO</b>	
Conforme Balancete BRK Ambiental - RMM S.A. - Outubro/2021	
Receita Bruta	R\$ 33.377.171,99
Vendas Canceladas	R\$ 883.928,07
Deduções Tributárias (PIS/PASEP, COFINS)	R\$ 3.006.050,91
Receita Líquida	R\$ 29.487.193,01
% da Taxa de Fiscalização	0,5%
Valor da Taxa de Fiscalização	R\$ 147.435,97
<b>VALOR DA PARCELA</b>	<b>R\$ 147.435,97</b>

Protocolo 619818

### **RESOLUÇÃO ARSAL N.º 38, DE 8 DE NOVEMBRO DE 2021**

Dispõe sobre o cálculo, a cobrança e o recolhimento da Taxa de Fiscalização de Serviço Público sob Regime Regulatório da Companhia de Saneamento de Alagoas - CASAL, conforme Processo Administrativo E:49070.0000003886/2021

A Diretora-Presidente da Agência Reguladora de Serviços Públicos do Estado de Alagoas - ARSAL, com fulcro na deliberação do colegiado da ARSAL, bem como na competência que lhe foi atribuída pela Lei Estadual n.º 6.267, de 20 de setembro

de 2001, com suas modificações trazidas pela Lei Estadual nº 7.151, de 05 de maio de 2010 e nº 7.566, de 09 de dezembro de 2013 e, conforme o disposto na Lei 6.282 - A, de 31 de dezembro de 2001 e, considerando que a instituição da Taxa de Fiscalização de Serviços Públicos Sob Regime Regulatório, não impõe novos ônus para os usuários, na medida em que é vedada a majoração de tarifas devido a sua aplicação.

RESOLVE:

Art. 1º Fixar em 0,5% (cinco décimos por cento) o valor da Taxa de Fiscalização de Serviços Públicos sob Regime Regulatório, para o exercício de 2022, a ser paga em duodécimos pela CASAL.

§1º A apuração do valor proveniente da aplicação da Taxa de Fiscalização, prevista no caput deste artigo, tem como base o valor do benefício econômico auferido pelo concessionário, permissionário e/ ou autorizados no exercício de janeiro a junho de 2021, constante das demonstrações contábeis.

§ 2º Considera-se benefício econômico, para fins de aplicação da Taxa de Fiscalização, aquela oriunda do faturamento dos titulares de concessões, permissões e/ou autorizações, excluídos os valores dos tributos incidentes no processo de faturamento.

Art. 2º Fixar, para o primeiro semestre de 2022, os valores a serem recolhidos

a título da Taxa de Fiscalização de Serviços Públicos sob Regime Regulatório, constantes no Anexo Único desta Resolução.

Art. 3º Os valores devidos, relativos à Taxa de Fiscalização e discriminados no Anexo Único desta Resolução, serão recolhidos em duodécimos, por meio de boleto bancário a ser enviado pela Agência Reguladora de Serviços Públicos do Estado de Alagoas - ARSAL à CASAL até o quinto dia de cada mês, sendo vedado o uso de quaisquer outras formas de pagamento.

Parágrafo Único - É facultado ao fiscalizado antecipar, total ou parcialmente, pagamentos das quotas mensais da Taxa de Fiscalização que lhes forem atribuídos.

Art. 4º O recolhimento da Taxa de Fiscalização dos Serviços Públicos Delegados pelo Estado de Alagoas, fora dos prazos estipulados, será acrescido de multa de 10% (dez por cento) e juros moratórios de 1% (um por cento) ao mês de atraso, bem assim na incidência de correção monetária na forma da legislação vigente.

Art. 5º - Esta Resolução entra em vigor na data de sua publicação.

Maceió, 8 de novembro de 2021.

Camilla da Silva Ferraz  
Diretora Presidente da ARSAL

Anexo Único  
Resolução ARSAL N.º 38 de 8 de novembro de 2021

N	Municípios (RS)	Receita Bruta (RS)	Vendas Canceladas (RS)	Pis/Pasep (RS)	Cofins (RS)	Receita Líquida (RS)
1	AGUA BRANCA	1.495.075,96	61.162,28	9.717,99	44.852,28	1.379.343,41
2	ANADIA	851.936,09	8.876,09	5.537,58	25.558,08	811.964,33
3	ARAPIRACA	33.371.986,59	461.758,27	216.917,91	1.001.159,60	31.692.150,81
4	BATALHA	1.821.942,73	13.955,26	11.842,63	54.658,28	1.741.486,56
5	BELO MONTE	254.155,53	812,53	1.652,01	7.624,67	244.066,32
6	CACIMBINHAS	323.915,44	2.723,18	2.105,45	9.717,46	309.369,35
7	CAMPESTRE			-	-	-
8	CAMPO GRANDE	982.533,67	2.210,66	6.386,47	29.476,01	944.460,53
9	CANAPI	654.107,76	5.210,84	4.251,70	19.623,23	625.021,99
10	CAPELA	1.084.339,09	16.789,21	7.048,20	32.530,17	1.027.971,50
11	CARNEIROS	604.585,69	3.301,62	3.929,81	18.137,57	579.216,69
12	COITE DO NOIA	370.798,98	2.582,23	2.410,19	11.123,97	354.682,59
13	COLONIA DE LEOPOLDINA	1.300.152,18	14.417,70	8.450,99	39.004,57	1.238.278,93
14	CRAIBAS	1.932.520,19	32.653,05	12.561,38	57.975,61	1.829.330,15
15	DELMIRO GOUVEIA	7.646.956,28	301.219,64	49.705,22	229.408,69	7.066.622,74
16	DOIS RIACHOS	506.557,62	2.861,89	3.292,62	15.196,73	485.206,38
17	ESTRELA DE ALAGOAS	767.561,31	12.943,97	4.989,15	23.026,84	726.601,35
18	FEIRA GRANDE	1.586.550,70	9.076,17	10.312,58	47.596,52	1.519.565,43
19	GIRAU DO PONCIANO	2.075.714,10	26.626,82	13.492,14	62.271,42	1.973.323,72
20	IGACI	1.355.093,57	17.352,48	8.808,11	40.652,81	1.288.280,17
21	IGREJA NOVA	850.908,13	6.953,33	5.530,90	25.527,24	812.896,65
22	INHAPI	794.787,30	13.128,08	5.166,12	23.843,62	752.649,48
23	JACARE DOS HOMENS	711.128,10	11.771,11	4.622,33	21.333,84	673.400,81
24	JACUIPE	353.002,90	222,21	2.294,52	10.590,09	339.896,08
25	JAPARATINGA	543.293,59	3.401,04	3.531,41	16.298,81	520.062,33
26	JOAQUIM GOMES	1.285.094,31	4.879,70	8.353,11	38.552,83	1.233.308,67
27	LAGOA DA CANOA	1.115.453,22	9.576,97	7.250,45	33.463,60	1.065.162,21
28	MARAVILHA	663.069,18	4.722,91	4.309,95	19.892,08	634.144,24
29	MATA GRANDE	990.214,31	9.318,26	6.436,39	29.706,43	944.753,23
30	MONTEIROPOLES	612.369,00	1.615,37	3.980,40	18.371,07	588.402,16
31	NOVO LINO	534.392,84	18.353,11	3.473,55	16.031,79	496.534,39
32	OLHO D'AGUA DAS FLORES	2.977.111,32	43.217,93	19.351,22	89.313,34	2.825.228,83
33	OLHO D'AGUA DO CASADO	731.084,97	29.801,60	4.752,05	21.932,55	674.598,77
34	OLHO D'AGUA GRANDE	314.692,21	1.363,71	2.045,50	9.440,77	301.842,23
35	OLIVENCA	810.909,26	21.590,45	5.270,91	24.327,28	759.720,62
36	OURO BRANCO	300.380,97	2.730,03	1.952,48	9.011,43	286.687,03
37	PALMEIRA DOS INDIOS	9.646.002,85	268.742,04	62.699,02	89.380,09	9.025.181,71
38	PAO DE ACUCAR	632.778,03	4.833,00	4.113,06	18.983,34	604.848,63
39	PARICONHA	1.020.388,92	28.277,68	6.632,53	30.611,67	954.867,04
40	PAULO JACINTO	842.310,18	15.368,26	5.475,02	25.269,31	796.197,60
41	PIRANHAS	3.445.936,32	90.340,28	22.398,59	103.378,09	3.229.819,36
42	POCO DAS TRINCHEIRAS	531.409,45	9.226,71	3.454,16	15.942,28	502.786,30



43	PORTO DE PEDRAS	411.808,12	4.992,66	2.676,75	12.354,24	391.784,46
44	SANTANA DO IPANEMA	6.527.998,37	70.793,60	42.431,99	195.839,95	6.218.932,83
45	SAO BRAZ	548.269,83	1.582,36	3.563,75	16.448,09	526.675,62
46	SAO JOSE DA TAPERA	2.143.422,82	32.429,32	13.932,25	64.302,68	2.032.758,57
47	SENADOR PALMEIRA RUI	374.275,58	6.589,80	2.432,79	11.228,27	354.024,72
Total Geral		98.698.975,56	1.712.355,41	641.543,34	2.960.969,27	93.384.107,54

<b>MEMÓRIA DE CÁLCULO - TAXA DE FISCALIZAÇÃO - 1º SEMESTRE 2022</b>	
Conforme Balancete de Verificação junho/2021	
Receita Bruta Anual (jan a jun/2021)	R\$ 98.698.975,56
Vendas Canceladas	R\$ 1.712.355,41
Deduções Tributárias (PIS/PASEP, COFINS)	R\$ 3.602.512,61
Receita Líquida Semestral	R\$ 93.384.107,54
Taxa de Fiscalização	0,5%
Valor da TFSPD	R\$ 466.920,54
<b>VALOR MENSAL DA PARCELA</b>	<b>R\$ 77.820,09</b>

<b>VALORES DA TAXA DE FISCALIZAÇÃO DOS SERVIÇOS PÚBLICOS DELEGADOS PARA 1º SEMESTRE DE 2022</b>		
Parcela nº	Vencimento	Valor/R\$
1ª	10/02/2022	R\$ 77.820,09
2ª	10/03/2022	R\$ 77.820,09
3ª	10/04/2022	R\$ 77.820,09
4ª	10/05/2022	R\$ 77.820,09
5ª	10/06/2022	R\$ 77.820,09
6ª	10/07/2022	R\$ 77.820,09
<b>VALOR TOTAL A RECOLHER</b>		<b>R\$ 466.920,54</b>

Protocolo 619819

**RESOLUÇÃO ARSAL N.º 41, DE 8 DE NOVEMBRO DE 2021**

Dispõe sobre o cálculo, a cobrança e o recolhimento da Taxa de Fiscalização de Serviço Público sob Regime Regulatório da Companhia de Saneamento de Alagoas - CASAL na Região Metropolitana de Maceió, conforme Processo Administrativo E: n.º 19620.0000017302/2021.

A Diretora-Presidente da Agência Reguladora de Serviços Públicos do Estado de Alagoas - ARSAL, com fulcro na deliberação do Colegiado, bem como na competência que lhe foi atribuída pela Lei Estadual n.º 6.267, de 20 de setembro de 2001, com suas modificações trazidas pela Lei Estadual n.º 7.151, de 05 de maio de 2010 e n.º 7.566, de 09 de dezembro de 2013 e, conforme o disposto na Lei 6.282 - A, de 31 de dezembro de 2001 e, considerando que a instituição da Taxa de Fiscalização de Serviços Públicos Sob Regime Regulatório, não impõe novos ônus para os usuários, na medida em que é vedada a majoração de tarifas devido a sua aplicação.

**RESOLVE:**

Art. 1º Fixar em 0,5% (cinco décimos por cento) o valor da Taxa de Fiscalização de Serviços Públicos sob Regime Regulatório, referente ao mês de outubro de 2021.

§1º A apuração do valor proveniente da aplicação da Taxa de Fiscalização, prevista no caput deste artigo, tem como base o valor do benefício econômico auferido pelo concessionário, permissionário e/ou autorizados no exercício de outubro de 2021, constante no faturamento mensal, conforme anexo desta Resolução.

§ 2º Considera-se benefício econômico, para fins de aplicação da Taxa de Fiscalização, aquela oriunda do faturamento dos titulares de concessões, permissões e/ou autorizações, excluídos os valores dos tributos incidentes no processo de faturamento.

Art. 2º Fixar, para ser pago no mês de novembro de 2021, os valores a serem recolhidos a título da Taxa de Fiscalização de Serviços Públicos sob Regime Regulatório de outubro, constantes no Anexo Único desta Resolução.

Art. 3º O valor devido, relativo à Taxa de Fiscalização discriminado no Anexo Único desta Resolução, deverá ser pago, por meio de boleto bancário a ser enviado pela Agência Reguladora de Serviços Públicos do Estado de Alagoas - ARSAL à CASAL, com vencimento em 20 de novembro de 2021, sendo vedado o uso de quaisquer outras formas de pagamento.

Art. 4º O recolhimento da Taxa de Fiscalização dos Serviços Públicos Delegados pelo Estado de Alagoas, fora dos prazos estipulados, será acrescido de multa de 10% (dez por cento) e juros moratórios de 1% (um por cento) ao mês de atraso, bem assim na incidência de correção monetária na forma da legislação vigente.

Art. 5º - Esta Resolução entra em vigor na data da sua publicação.

Maceió, 8 de novembro de 2021.

Camilla da Silva Ferraz

Diretora-Presidente da ARSAL

Anexo Único

Resolução ARSAL N.º 41, de 8 de novembro de 2021

<b>TAXA DE FISCALIZAÇÃO - MEMÓRIA DE CÁLCULO</b>	
Conforme faturas emitidas pela CASAL na Região Metropolitana de Maceió - Outubro/2021	
Receita Bruta	R\$ 16.762.944,45
Deduções Tributárias (PIS/PASEP, COFINS)	R\$ 611.847,47
Receita Líquida	R\$ 16.151.096,98
% da Taxa de Fiscalização	0,5%
Valor da taxa de fiscalização	R\$ 80.755,48
<b>VALOR DA PARCELA</b>	<b>R\$ 80.755,48</b>

Protocolo 619820

## RESOLUÇÃO ARSAL N.º 39, DE 08 DE NOVEMBRO DE 2021

Dispõe sobre o cálculo, a cobrança e o recolhimento da Taxa de Fiscalização de Serviço Público sob Regime Regulatório da Saneamento Alta Maceió S/A - SANAMA, conforme Processo Administrativo E:49070.0000003887/2021.

A Diretora-Presidente da Agência Reguladora de Serviços Públicos do Estado de Alagoas - ARSAL, com fulcro na deliberação do colegiado da ARSAL, bem como na competência que lhe foi atribuída pela Lei Estadual n.º 6.267, de 20 de setembro de 2001, com suas modificações trazidas pela Lei Estadual n.º 7.151, de 05 de maio de 2010 e n.º 7.566, de 09 de dezembro de 2013 e, conforme o disposto na Lei 6.282 - A, de 31 de dezembro de 2001 e, considerando que a instituição da Taxa de Fiscalização de Serviços Públicos Sob Regime Regulatório, não impõe novos ônus para os usuários, na medida em que é vedada a majoração de tarifas devido a sua aplicação.

RESOLVE:

Art. 1º Fixar em 0,5% (cinco décimos por cento) o valor da Taxa de Fiscalização de Serviços Públicos sob Regime Regulatório, para o exercício de 2022, a ser paga em duodécimos pela SANAMA.

§1º A apuração do valor proveniente da aplicação da Taxa de Fiscalização, prevista no caput deste artigo, tem como base o valor do benefício econômico auferido pelo concessionário, permissionário e/ ou autorizados no exercício de janeiro a junho de 2021, constante das demonstrações contábeis.

§ 2º Considera-se benefício econômico, para fins de aplicação da Taxa de Fiscalização, aquela oriunda do faturamento dos titulares de concessões, permissões e/ou autorizações, excluídos os valores dos tributos incidentes no processo de faturamento.

Art. 2º Fixar, para o primeiro semestre de 2022, os valores a serem recolhidos a título da Taxa de Fiscalização de Serviços Públicos sob Regime Regulatório, constantes no Anexo Único desta Resolução.

Art. 3º Os valores devidos, relativos à Taxa de Fiscalização e discriminados no Anexo Único desta Resolução, serão recolhidos em duodécimos, por meio de boleto bancário a ser enviado pela Agência Reguladora de Serviços Públicos do Estado de Alagoas - ARSAL à SANAMA até o décimo dia de cada mês, sendo vedado o uso de quaisquer outras formas de pagamento.

Parágrafo Único - É facultado ao fiscalizado antecipar, total ou parcialmente, pagamentos das quotas mensais da Taxa de Fiscalização que lhes forem atribuídos.

Art. 4º O recolhimento da Taxa de Fiscalização dos Serviços Públicos Delegados pelo Estado de Alagoas, fora dos prazos estipulados, será acrescido de multa de 10% (dez por cento) e juros moratórios de 1% (um por cento) ao mês de atraso, bem assim na incidência de correção monetária na forma da legislação vigente.

Art. 5º - Esta Resolução entra em vigor na data da sua publicação.

Maceió, 8 de novembro de 2021.

Camilla da Silva Ferraz  
Diretora-Presidente da ARSAL

Anexo Único  
Resolução ARSAL N.º 39, de 08 de novembro de 2021

MEMÓRIA DE CÁLCULO - TAXA DE FISCALIZAÇÃO - 1º SEMESTRE 2022	
Conforme Balancete de Verificação junho/2021	
Receita Bruta Semestral	R\$ 8.025.257,40
Vendas Canceladas	-
Deduções Tributárias (PIS/PASEP, COFINS)	R\$ 742.336,30
Receita Líquida Anual	R\$ 7.282.921,10
% da Taxa de Fiscalização	0,50%
Valor da TFSPD	R\$ 36.414,61
VALOR MENSAL DA PARCELA	R\$ 6.069,10

VALORES DA TAXA DE FISCALIZAÇÃO DOS SERVIÇOS PÚBLICOS DELEGADOS PARA 1º SEMESTRE DE 2022		
Parcela nº	Vencimento	Valor/R\$
1º	10/01/2022	R\$ 6.069,10
2º	10/02/2022	R\$ 6.069,10
3º	10/03/2022	R\$ 6.069,10
4º	10/04/2022	R\$ 6.069,10
5º	10/05/2022	R\$ 6.069,10
6º	10/06/2022	R\$ 6.069,10
VALOR TOTAL A RECOLHER		R\$ 36.414,61

Protocolo 619821

## RESOLUÇÃO ARSAL N.º 40, DE 8 DE NOVEMBRO DE 2021

Dispõe sobre o cálculo, a cobrança e o recolhimento da Taxa de Fiscalização de Serviço Público sob Regime Regulatório da Agreste Saneamento S.A., conforme Processo Administrativo E: n.º 49070-00000003885/2021.

A Diretora-Presidente da Agência Reguladora de Serviços Públicos do Estado de Alagoas - ARSAL, com fulcro na deliberação do colegiado da ARSAL, bem como na competência que lhe foi atribuída pela Lei Estadual n.º 6.267, de 20 de setembro de 2001, com suas modificações trazidas pela Lei Estadual n.º 7.151, de 05 de maio de 2010 e n.º 7.566, de 09 de dezembro de 2013 e, conforme o disposto na Lei 6.282 - A, de 31 de dezembro de 2001 e, considerando que a instituição da Taxa de Fiscalização de Serviços Públicos Sob Regime Regulatório, não impõe novos ônus para os usuários, na medida em que é vedada a majoração de tarifas devido a sua aplicação.

RESOLVE:

Art. 1º Fixar em 0,5% (cinco décimos por cento) o valor da Taxa de Fiscalização de Serviços Públicos sob Regime Regulatório, para o exercício de 2022, a ser paga em duodécimos pela Agreste Saneamento S.A.

§1º A apuração do valor proveniente da aplicação da Taxa de Fiscalização, prevista no caput deste artigo, tem como base o valor do benefício econômico auferido pelo concessionário, permissionário e/ ou autorizados no exercício de 2021, constante das demonstrações contábeis.

§ 2º Considera-se benefício econômico, para fins de aplicação da Taxa de Fiscalização, aquela oriunda do faturamento dos titulares de concessões, permissões e/ou autorizações, excluídos os valores dos tributos incidentes no processo de faturamento.

Art. 2º Fixar, para o primeiro semestre de 2022, os valores a serem recolhidos a título da Taxa de Fiscalização de Serviços Públicos sob Regime Regulatório, constantes no Anexo Único desta Resolução.

Art. 3º Os valores devidos, relativos à Taxa de Fiscalização e discriminados no Anexo Único desta Resolução, serão recolhidos em duodécimos, por meio de boleto bancário a ser enviado pela Agência Reguladora de Serviços Públicos do Estado de Alagoas - ARSAL à Agreste até o quinto dia de cada mês, sendo vedado o uso de quaisquer outras formas de pagamento.

Parágrafo Único - É facultado ao fiscalizado antecipar, total ou parcialmente, pagamentos das quotas mensais da Taxa de Fiscalização que lhes forem atribuídos.

Art. 4º O recolhimento da Taxa de Fiscalização dos Serviços Públicos Delegados pelo Estado de Alagoas, fora dos prazos estipulados, será acrescido de multa de 10%

(dez por cento) e juros moratórios de 1% (um por cento) ao mês de atraso, bem assim na incidência de correção monetária na forma da legislação vigente.  
Art. 5º - Esta Resolução entra em vigor na data da sua publicação.

Maceió, 08 de novembro de 2021.

Camilla da Silva Ferraz  
Diretora-Presidente da ARSAL

Anexo Único  
Resolução ARSAL N.º 40, de 8 de novembro de 2021

MEMÓRIA DE CÁLCULO - TAXA DE FISCALIZAÇÃO	
Conforme Balancete de Verificação da Agreste Saneamento S.A	
Receita Bruta	R\$ 31.900.471,90
Vendas Canceladas	0
Deduções Tributárias (PIS, COFINS,ISS)	R\$ 3.014.036,09
Receita Líquida	R\$ 28.886.435,81
% da Taxa de Fiscalização	0,5%
Valor da TFSPD 2022 - 1º semestre	R\$ 144.432,18
VALOR DA PARCELA MENSAL	R\$ 24.072,03

VALORES DE TAXA DE FISCALIZAÇÃO PARA O 1º SEMESTRE DO 2022		
Parcela	Vencimento	Valor (R\$)
1º	10/01/2021	R\$ 24.072,03
2º	10/02/2021	R\$ 24.072,03
3º	10/03/2021	R\$ 24.072,03
4º	10/04/2021	R\$ 24.072,03
5º	10/05/2021	R\$ 24.072,03
6º	10/06/2021	R\$ 24.072,03
VALOR TOTAL A RECOLHER		R\$ 144.432,18

Protocolo 619822

#### AVISO DE COTAÇÃO DE PREÇO

Processo Administrativo nº 49070-2532/2021

A Agência de Regulação de Serviços Públicos do Estado de Alagoas - ARSAL, instituída pela Lei Ordinária nº 6.267, de 20 de setembro de 2001, com as alterações trazidas pela Lei nº 7.151, de 5 de maio de 2010, e pela Lei nº 7.566, de 9 de dezembro de 2013, vem por meio do Setor de Compras, informar que está recebendo cotação de preço de empresas especializadas na confecção de material gráfico (Bloco de anotações, canetas personalizadas e risque rabiscues).

O prazo para envio de proposta e documentação de regularidade fiscal será de 05 (cinco) dias úteis, a partir desta publicação.

Mais informações: (82) 3315-2506, pelo e-mail: [comprasarsal@hotmail.com](mailto:comprasarsal@hotmail.com) ou pessoalmente no Setor de Compras na sede da ARSAL, localizada na Rua Engenheiro Roberto Gonçalves Menezes, nº 149, Centro, 1º andar, Edifício do INSS, CEP:57020-650, das 08h às 14h.

Maceió/AL, 09 de novembro de 2021.

Paloma Tojal de Carvalho Moreira  
Setor de Compras

Protocolo 619926

### Gás de Alagoas - S/A - ALGÁS

#### AVISO DE LICITAÇÃO

LICITAÇÃO Nº 001.2021

4ª CHAMADA

N.º da Licitação (sistema eletrônico licitacoes-e): 906017.

Objeto: Aquisição de Medidores para compor a Rede de Distribuição de Gás Natural, para os anos de 2021 e 2022.

Valor Orçado: Sigiloso, na forma do art. 34 da Lei 13.303/2016.

Retirada do Edital: A documentação pertinente a esta Licitação poderá ser examinada/obtida nos "sites" [www.algas.com.br](http://www.algas.com.br), [www.licitacoes-e.com.br](http://www.licitacoes-e.com.br) e / ou obtida pelos interessados, nos dias úteis, de segunda à sexta-feira, em horário de expediente externo (das 08h00min às 12h00min e das 13h00min às 17h00min) a partir da data de sua publicação, no escritório da Gás de Alagoas S.A – ALGÁS, sito na Rua Artur Vital da Silva n.º 04, Gruta de Lourdes, Maceió/AL – CEP: 57.052-790. Prazo para apresentação eletrônica das propostas de preços: Até o dia 19/11/2021, às 08h30min (horário de Brasília-DF). Data da Sessão Pública de divulgação das propostas de preços e início da etapa de lances: Dia 19/11/2021, a partir das 09h30min (horário de Brasília-DF), através do Portal [www.licitacoes-e.com.br](http://www.licitacoes-e.com.br).

Taxa para as despesas do Edital: Gratuito.

Maceió, 09 de novembro de 2021.  
Geraldo Loures dos Santos de Paiva  
Autoridade Julgadora

### Alagoas Previdência

PORTARIA/AL PREV Nº 94/2021

O DIRETOR-PRESIDENTE, no uso de suas atribuições legais, RESOLVE conceder férias de 30 (trinta) dias, referente ao período aquisitivo 2020/2021, ao servidor MARCELLO LOURENCO DE OLIVEIRA, matrícula nº 1863592, portadora do CPF nº 638.003.154-04, ocupante do cargo de DIRETOR DE FINANÇAS, lotado na unidade DIRETORIA DE FINANÇAS, pelo período de 01/12/2021 até 30/12/2021.

Esta Portaria entra em vigor na data da sua publicação.

ALAGOAS PREVIDENCIA ATIVOS, Maceió/AL, 09 de novembro de 2021.

ROBERTO MOISES DOS SANTOS  
DIRETOR-PRESIDENTE

PORTARIA/AL PREV Nº 95/2021

O DIRETOR-PRESIDENTE, no uso de suas atribuições legais, RESOLVE conceder férias de 30 (trinta) dias, referente ao período aquisitivo 2020/2021, ao servidor MARIA LUCIA ANTUNES DE ALBUQUERQUE, matrícula nº 26531, portadora do CPF nº 053.030.594-13, ocupante do cargo de ASSISTENTE PREVIDENCIA- RIO, lotado na unidade DIRETORIA DE ADMINISTRACAO E PATRIMONIO, do (a) ALAGOAS PREVIDENCIA ATIVOS, pelo período de 01/12/2021 até

30/12/2021.

Esta Portaria entra em vigor na data da sua publicação.

ALAGOAS PREVIDENCIA ATIVOS, Maceió/AL, 09 de setembro de 2021.

ROBERTO MOISES DOS SANTOS  
DIRETOR-PRESIDENTE

PORTARIA/AL PREV Nº 96/2021

O DIRETOR-PRESIDENTE, no uso de suas atribuições legais, RESOLVE conceder férias de 30 (trinta) dias, referente ao período aquisitivo 2020/2021, ao servidor JOAO PRAXEDES NETO, matrícula nº 516, portadora do CPF nº 087.912.014-20, ocupante do cargo de SUPERVISOR GERAL DE PLANEJ E ORCAMENTO, lotado na unidade DIRETORIA DA PRESIDENCIA, do (a) ALAGOAS PREVIDENCIA ATIVOS, pelo período de 01/12/2021 até 30/12/2021.

Esta Portaria entra em vigor na data da sua publicação.

ALAGOAS PREVIDENCIA ATIVOS, Maceió/AL, 09 de setembro de 2021.

ROBERTO MOISES DOS SANTOS  
DIRETOR-PRESIDENTE

PORTARIA/AL PREV Nº 97/2021

O DIRETOR-PRESIDENTE, no uso de suas atribuições legais, RESOLVE conceder férias de 30 (trinta) dias, referente ao período aquisitivo 2020/2021, ao servidor ANDRE PAES CERQUEIRA DE FRANCA, matrícula nº 69, portadora do CPF nº 055.651.454-81, ocupante do cargo de ASSESSOR ESP PREVID DA DIR JURIDICA, lotado na unidade DIRETORIA DE JURIDICA, do (a) ALAGOAS PREVIDENCIA ATIVOS, pelo período de 20/12/2021 até 30/12/2021.

Esta Portaria entra em vigor na data da sua publicação.

ALAGOAS PREVIDENCIA ATIVOS, Maceió/AL, 09 de setembro de 2021.

ROBERTO MOISES DOS SANTOS  
DIRETOR-PRESIDENTE

PORTARIA/AL PREV Nº 98/2021

O DIRETOR-PRESIDENTE, no uso de suas atribuições legais, RESOLVE conceder férias de 30 (trinta) dias, referente ao período aquisitivo 2020/2021, ao servidor SARA MENDONCA DA FONSECA LISBOA DAS CHAGAS, matrícula nº 136, portadora do CPF nº 059.988.774-54, ocupante do cargo de GERENTE PREVIDENCIARIO JURID INSTRUMENTAL, lotado na unidade DIRETORIA DA PRESIDENCIA, do (a) ALAGOAS PREVIDENCIA ATIVOS, pelo período de 20/11/2021 até 30/11/2021.

Esta Portaria entra em vigor na data da sua publicação.

ALAGOAS PREVIDENCIA ATIVOS, Maceió/AL, 09 de setembro de 2021.

ROBERTO MOISES DOS SANTOS  
DIRETOR-PRESIDENTE

Processo nº E:04799.0000003074/2021

Interessado(a): GENILDA DA SILVA MARQUES

Assunto: Pensão por morte

ATO DE CONCESSÃO

O DIRETOR-PRESIDENTE DA ALAGOAS PREVIDÊNCIA, no uso de suas atribuições legais conferidas na Lei Estadual nº 7.751/2015, considerando o que consta no Processo Administrativo nº E:04799.0000003074/2021, resolve Conceder o Benefício de Pensão por Morte à beneficiária GENILDA DA SILVA MARQUES, portadora da Carteira de Identidade Nº 770488 SESP/AL e do CPF Nº 527.717.764-72 na qualidade de esposa do ex-segurado GERSON MARIANO DA SILVA, portador do CPF Nº 434.682.254-15, Matrícula Nº 30170-1 e Nº de Ordem 77516, da Polícia Militar de Alagoas, em conformidade com o Parecer PGE/PA/SUBPREV 1112/2021, acolhido pelo Despacho Jurídico PGE/PA/SUB-CD-1292/2021, da Douta Procuradoria Geral do Estado e com base na legislação aplicável ao benefício, a Lei Federal nº 3.765, de 4 de maio de 1960; Lei Federal 6.880, de 9 de dezembro de 1980; Decreto-Lei nº 667, 2 de julho de 1969; Lei Federal nº 13.954, de 16 de dezembro de 2019; Decreto Federal nº 10.742, de 5 de julho de 2021.

Maceió, 09 de novembro de 2021.

Roberto Moisés dos Santos  
Diretor-Presidente

Protocolo 619826

Processo nº E:04799.0000004398/2021

Interessado(a): MARIVALDO DOS SANTOS LESSA

Assunto: Pensão por morte

ATO DE CONCESSÃO

O DIRETOR-PRESIDENTE DA ALAGOAS PREVIDÊNCIA, no uso de suas atribuições legais e com fundamento nas disposições contidas nos artigos 42 da Lei Estadual nº 7.751/2015, c/c os artigos 30 a 33 da Lei Complementar Estadual Nº 52, de 30 de dezembro de 2019, considerando o que consta no Processo Administrativo nº E:04799.0000004398/2021, resolve Conceder o Benefício de Pensão por Morte ao beneficiário MARIVALDO DOS SANTOS LESSA, portador da Carteira de Identidade Nº 527491 SESP/AL e do CPF Nº 332.392.664-15, na

qualidade de esposo da ex-segurada MARIA SALETE SANTOS CRUZ LESSA, portadora do CPF Nº 384.914.944-72, Matrícula Nº 0067780-9 e Nº de Ordem 0090578, da Secretaria de Estado da Educação, em conformidade com o Parecer PGE/PA/SUBPREV 1186/2020, acolhido pelo Despacho Jurídico PGE/PA/SUB-CD-1479/2020, da Douta Procuradoria Geral do Estado e com a Lei Estadual de regência do benefício nº 7.751/2015 e LC Nº 52/2019.

Maceió, 09 de novembro de 2021.

Roberto Moisés dos Santos  
Diretor-Presidente

Protocolo 619827

Processo nº E:04799.0000001282/2021

Interessado(a): GENÚZIA DE OLIVEIRA SOUZA POSSIDONIO

Assunto: Pensão por morte

ATO DE CONCESSÃO

O DIRETOR-PRESIDENTE DA ALAGOAS PREVIDÊNCIA, no uso de suas atribuições legais, com fundamento na Lei Estadual nº 7.751/2015, considerando o que consta no Processo Administrativo nº E:04799.0000001282/2021, resolve Conceder o Benefício de Pensão por Morte à beneficiária GENÚZIA DE OLIVEIRA SOUZA POSSIDONIO, portadora da Carteira de Identidade Nº 667235 SSP/AL e do CPF Nº 384.820.024-49, na qualidade de esposa do ex-segurado JOSE PETRUCIO POSSIDONIO SANTOS, portador do CPF Nº 347.826.484-72, Matrícula Nº 0003528-9 e Nº de Ordem 0075504, da Polícia Militar de Alagoas, em conformidade com o Parecer PGE/PA/SUBPREV 1050/2020, acolhido pelo Despacho Jurídico PGE/PA/SUB-CD-1244/2020, da Douta Procuradoria Geral do Estado e com base na legislação aplicável ao benefício, a Lei Federal nº 3.765, de 4 de maio de 1960; Lei Federal 6.880, de 9 de dezembro de 1980; Decreto-Lei nº 667, 2 de julho de 1969; Lei Federal nº 13.954, de 16 de dezembro de 2019; Decreto Federal nº 10.742, de 5 de julho de 2021.

Maceió, 09 de novembro de 2021.

Roberto Moisés dos Santos  
Diretor-Presidente

Protocolo 619834

## Departamento Estadual de Transito do Estado de Alagoas - DETRAN/AL

EXTRATO DO TERMO DE CREDENCIAMENTO DE CENTRO DE FORMAÇÃO DE CONDUTORES (AUTO ESCOLAS) Nº 94/2021 - DETRAN/AL - V. P. DOS SANTOS (MOTOCAR PRAIA BARRA) PROCESSO: E:05101.00000014939/2021; CREDENCIADA: V. P. dos Santos (Motocar Praia Barra), inscrita no CNPJ sob o nº 41.392.971/0001-01 e estabelecida na Rua Luiz de França, N.º 100, Centro, CEP 57.180-000, Barra de São Miguel - AL, representada legalmente pela Sra. Vilma Petine dos Santos, inscrita no CPF sob o nº 240.949.604-06, FISCAL DO CONTRATO: Carla Cabús Batista Santos, matrícula 0863626-5, substituto: Kleithon José Constante Da Silva Soares, matrícula 103-1; OBJETO: Credenciamento de CFC'S, Edital 01/2016; VIGÊNCIA E EXECUÇÃO: 30 (trinta) meses contados publicação no DOE-AL, podendo ser renovado por mais 30 (trinta) meses; Classificação Orçamentária: Inexistente. Recolhido taxa de Credenciamento de 25 UPFAL. SIGNATÁRIOS: Diretor Presidente do DETRAN/AL e o representante do CFC credenciado.

Adualdo de Lima Catão  
Diretor Presidente do DETRAN-AL

PORTARIA Nº1456/2020 – GDP

O Diretor-Presidente do DEPARTAMENTO ESTADUAL DE TRÂNSITO DE ALAGOAS – DETRAN/AL, no uso das atribuições e prerrogativas legais previstas no art. 2º da Lei Nº 6.300, de 04 de abril de 2002, RESOLVE: Art. 1º. Designar os servidores FABIO LUIZ MONTE SANTOS LIMA E YVES MARCEL LOPES DA SILVA (membros da Banca Examinadora), ou JOSÉ BASTOS BARROSO, ERISVÂNIA BARBOSA LIMA LINS E JOAO BATISTA DA SILVA NETO (membro do CETRAN), para em Comissão e sob a Presidência do primeiro, submeter ao exame de Direção Veicular referente à categoria B, dos candidatos: GISLENO DA SILVA 047.429.094-88/ SHEILA CORREIA 051.566.334-47/ GEOVÂNIO DE ALMEIDA 079.830.414-20/ EDSON CHAVES 663.298.414-20/ ITALO EMILIANO 074.838.954-70, placa do veículo JQU-6817, Portador de DEFICIÊNCIA FÍSICA, na forma preconizada pelo pela Resolução 425/2012 do CONTRAN, devidamente autorizados a realizar prova prática, no próximo dia 18 de Novembro de 2021 em MACEIÓ, às 09h20min. Art. 2º. Esta portaria entra em vigor na data de sua publicação, ficando revogadas as disposições em contrário. Gabinete do Diretor Presidente, em Maceió, 08 de Novembro de 2021.

Adualdo de Lima Catão  
Diretor-Presidente

PORTARIA/DETRAN Nº 1507/2021

O DIRETOR-PRESIDENTE DO DEPARTAMENTO ESTADUAL DE TRÂNSITO DE ALAGOAS-DETRAN/AL, no uso das atribuições e prerrogativas legais previstas no art. 2º da Lei nº 6.300 de 04 de abril de 2002 e, em conformidade com o disposto no Edital de Credenciamento Nº 001/2016 DETRAN-AL e legislação complementar pertinente;

Considerando o quanto exposto nos autos do Processo Administrativo E:05101.000006606/2019;

Considerando o Relatório da Comissão Permanente de Processos Administrativos de Apuração de Irregularidade e/ou Ilícitos relacionados aos Centros de Formação de Condutores (6141020);

Considerando o Parecer nº 23/2021 da Procuradoria Autárquica Desta, assim como Despacho nº PGE/PA-641/2021, Despacho PGE-PA-CD nº 1905/2021 e Despacho SUB PGE/GAB nº 1426/2021, RESOLVE:

Art. 1º Aplicar a penalidade de ADVERTÊNCIA, ao Centro de Formação de Condutores CFC DELMIRENSE de código 497, CNPJ 06.027.187/0001-01.

Art. 2º Esta Portaria entrará em vigor na data de sua publicação Gabinete do Diretor-Presidente, Maceió 09 de novembro de 2021.

Adrualdo de Lima Catão  
Diretor-Presidente

PORTARIA/DETRAN Nº 1510/2021

O DIRETOR-PRESIDENTE, no uso de suas atribuições legais e no que consta no Processo Administrativo nº E:05101.0000018060/2021, RESOLVE anular o disposto na Portaria Nº 1229/2021, de 07/10/2021, que resolveu conceder férias de 30 (trinta) dias, referente ao período aquisitivo 2020/2021 a servidora MARIA ELIANE TEOTONIO CELESTINO, matrícula nº 10221. Esta portaria entre em vigor na data da sua publicação. DEPARTAMENTO ESTADUAL DE TRANSITO DE ALAGOAS, Maceió/AL, 09 de novembro de 2021.

ADRUALDO DE LIMA CATÃO  
DIRETOR-PRESIDENTE

TERMO DE DISPENSA DE LICITAÇÃO (Art. 26 da Lei 8.666/1993). Processo nº E:05101.0000008644/2021 Reconheço a situação de dispensa de licitação nos termos do Art. 24, inciso II, da Lei nº 8.666/1993, tendo em vista o Despacho DETRAN GABDP Doc. SEI nº 9625697, para contratação direta com a empresa UP DISTRIBUIDORA DE PRODUTOS, inscrita no CNPJ sob nº 12.423.997/0001-71, para aquisição de copo descartável para água mineral, visto que os pressupostos legais estão presentes. O valor total da presente contratação será de R\$ 12.960,00 (doze mil novecentos e sessenta reais). Publique-se.

ADRUALDO DE LIMA CATÃO  
Diretor-Presidente /DETRAN/AL

TERMO DE DISPENSA DE LICITAÇÃO (Art. 26 da Lei 8.666/1993). Processo nº E:05101.0000012555/2021. Reconheço a situação de dispensa de licitação nos termos do Art. 24, inciso II, da Lei nº 8.666/1993, tendo em vista o Despacho DETRAN GABDP, Doc. SEI nº 9599731, para contratação direta com a empresa COMFERRAL COMERCIO DE FERRAGENS LTDA - ME, inscrita no CNPJ sob nº 07.431.747/0001-43, para aquisição de 02 (duas) trenas eletrônicas, tipo: digital, método de medição: a laser, alcance de 50 m, visto que os pressupostos legais estão presentes. O valor total da presente contratação será de R\$ 1.700,00 (hum mil e setecentos reais). Publique-se.

ADRUALDO DE LIMA CATÃO  
Diretor-Presidente DETRAN/AL

TERMO DE HOMOLOGAÇÃO DE CREDENCIAMENTO DE CFC Nº 94/2021 - V. P. DOS SANTOS (MOTOCAR PRAIA BARRA) Processo E: 5101-0000014939/2021 - Credenciamento da empresa V. P. dos Santos (Motocar Praia Barra) Credenciamento pelo Edital Nº: 01/2016-DETRAN/AL. Objeto: Credenciamento de CFC'S CNPJ: 41.392.971/0001-01 ACEITABILIDADE: Considerando o parecer CJ nº 0182/2016 que analisou a minuta do edital que resultou no EDITAL DE CREDENCIAMENTO DE CFC'S (AUTOESCOLA) nº 01/2016 - DETRAN/AL; Considerando a Análise DETRAN SUBFCCFC (8967462), constante no Processo E: 5101-0000014939/2021, assim como o Despacho DETRAN SUBFCCFC (9504500); CONSIDERANDO ainda o cumprimento das exigências editalícias por parte da credenciada, eu Hugo Nunes Moretz Sohn, Presidente da Comissão Permanente de Licitação do DETRAN-AL, Matrícula 5992-7, PROPONHO a Vossa Senhoria a HOMOLOGAÇÃO deste credenciamento, nos termos do Edital em referência. HOMOLOGO o credenciamento, nos termos propostos acima.

Adrualdo de Lima Catão  
Diretor Presidente

**Diretoria de Teatros do Estado de Alagoas**  
**(DITEAL)**

EXTRATO DO TERMO DE PERMISSÃO DE USO  
Nº029/2021

Processo administrativo nº E: 56020.0000000040/2021

Permitente: Diretoria de Teatros do Estado de Alagoas - DITEAL

Permissionário e representante: Josian Paulino Barbosa.

Objeto: Permissão de uso da dependência do imóvel denominado Complexo Cultural será no período de 27/01/2021 a 06/03/2021, para a exposição do projeto de artes visuais denominada "Rupturas", selecionado no Edital Diteal 001/2021.

Valor: R\$ 7.000,00 (sete mil reais)

Maceió, 09 de novembro de 2021.

ALEXANDRE HOLANDA DE MELO

Diretor-Artístico-Cultural

DITEAL

Responsável pela Resenha- Vanessa Nascimento da Silva Veloso

Protocolo 619904

EXTRATO DO TERMO DE PERMISSÃO DE USO  
Nº030/2021

Processo administrativo nº E: 56020.0000000040/2021

Permitente: Diretoria de Teatros do Estado de Alagoas - DITEAL

Permissionário e representante: Museu Coleção Karandash de arte popular e contemporânea.

Objeto: Permissão de uso da dependência do imóvel denomina dos Salões I e II do Complexo Cultural será no período de 22/03/2021 a 29/04/2021, para a exposição do projeto de artes visuais denominada "Diálogos essenciais-entre-culturas", selecionado no Edital Diteal 001/2021.

Valor: R\$ 12.000,00 (doze mil reais)

Maceió, 09 de novembro de 2021.

ALEXANDRE HOLANDA DE MELO

Diretor-Artístico-Cultural

DITEAL

Responsável pela Resenha- Vanessa Nascimento da Silva Veloso

Protocolo 619905

EXTRATO DO TERMO DE PERMISSÃO DE USO  
Nº031/2021

Processo administrativo nº E: 56020.0000000040/2021

Permitente: Diretoria de Teatros do Estado de Alagoas - DITEAL

Permissionário e representante: Cactus Promoções e Produções EIRELI.

Objeto: Permissão de uso da dependência do imóvel denomina dos Salões I e II do Complexo Cultural será no período de 09/12/2021 a 14/01/2022, para a exposição do projeto de artes visuais denominada "J. Borges- O mestre da xilogravura", selecionado no Edital Diteal 001/2021.

Valor: R\$ 12.000,00 (doze mil reais)

Maceió, 09 de novembro de 2021.

ALEXANDRE HOLANDA DE MELO

Diretor-Artístico-Cultural

DITEAL

Responsável pela Resenha- Vanessa Nascimento da Silva Veloso

Protocolo 619906

EXTRATO DO TERMO DE PERMISSÃO DE USO  
Nº032/2021

Processo administrativo nº E: 56020.0000000040/2021

Permitente: Diretoria de Teatros do Estado de Alagoas - DITEAL

Permissionário e representante: Igor Vinicius Rodrigues de Sousa.

Objeto: Permissão de uso da dependência do imóvel denomina dos Salões I e II do Complexo Cultural será no período de 27/01/2022 a 06/03/2022, para a exposição do projeto de artes visuais denominada "Me olhe nos olhos", selecionado no Edital Diteal 001/2021.

Valor: R\$ 7.000,00 (sete mil reais)

Maceió, 09 de novembro de 2021.

ALEXANDRE HOLANDA DE MELO

Diretor-Artístico-Cultural

DITEAL

Responsável pela Resenha- Vanessa Nascimento da Silva Veloso

Protocolo 619907

## Instituto do Meio Ambiente do Estado de Alagoas (IMA)

PORTARIA N° 88/2021

O Diretor Presidente do Instituto do Meio Ambiente do Estado de Alagoas - IMA, no uso de suas atribuições legais, vem através deste tornar público que foi adquirido da empresa SOLAR I ENEGIA SPE S/A por meio de termo de cooperação técnica assinado junto a esta Autarquia, 01 (um) veículo automotor, zero km, gol 1.0 volkswagen.

Maceió, 09 de novembro de 2021.

Gustavo Ressurreição Lopes  
Diretor-Presidente  
IMA/AL

Protocolo 620004

## Universidade Estadual de Ciências da Saúde de Alagoas - UNCISAL

PORTARIA UNCISAL N° 4988/2021

O Reitor da Universidade Estadual de Ciências da Saúde de Alagoas - UNCISAL, Prof. Dr. Henrique de Oliveira Costa, no uso das atribuições que lhe são conferidas pelo Estatuto e Regimento Geral da Autarquia, e CONSIDERANDO a Portaria GR N.º 3762/2021 de 30 de agosto de 2021, da Universidade Estadual de Ciências da Saúde de Alagoas - UNCISAL, publicada no Diário Oficial de Alagoas em 31 de agosto de 2021, que determinou a instauração de Procedimento Administrativo para apuração de fatos apontados no Processo n.º E: 41010.0000009079/2019, CONSIDERANDO o requerimento formulado pela Senhora presidente da Comissão da 1ª Câmara da Comissão Permanente de Processo Administrativo Disciplinar, protocolado no OFÍCIO 9676559 - 1ª CAM CPIA/UNCISAL, onde solicita a prorrogação do prazo de Procedimento Administrativo Disciplinar, na forma do art. 162, da Lei n.º 5.247/91.

RESOLVE:

Art. 1º - PRORROGAR o prazo para conclusão do Processo Administrativo Disciplinar instaurado pela Portaria acima referida, por mais 60 (sessenta) dias, a contar de 30 de outubro 2021.  
Art. 2º. ESTABELECEER que esta portaria entrará em vigor, a partir da sua publicação.

Gabinete do Reitor, em 09 de novembro de 2021.

Prof. Dr. Henrique de Oliveira Costa

TERMO DE HOMOLOGAÇÃO

Homologo em face do que consta e foi proposto no processo administrativo N° E:41010.0000016757/2020 pelo Pregoeiro Bruno da Silva Bandeira da Universidade Estadual de Ciências da Saúde de Alagoas - UNCISAL, em conformidade com a Emenda Constitucional n. 37/2010 e em conformidade com o que preceitua a Lei 10.520 de 17.07.2002 e o Art. 10º § 2º do Decreto Estadual n.º 68.118 de 31.10.2019, bem como o cumprimento do Edital, e com a competência estabelecida no Ato Governamental de nomeação do Reitor no uso de suas atribuições delegadas pelo Decreto Governamental N° 75.712 de 03 de setembro de 2021, publicado no Diário Oficial do Estado de Alagoas em 13/09/2021, com fulcro na Lei Delegada N.º 47 de 10 de agosto de 2015, licitação modalidade PREGÃO ELETRÔNICO N° UNCISAL 048/2021, que trata de contratação de serviços de manutenção preventiva, corretiva e revisão, com substituição de peças e acessórios nas ambulâncias desta Universidade Estadual de Ciências da Saúde de Alagoas.

EMPRESA:

W A CENTRO AUTOMOTIVO LTDA CNPJ: 13.033.795/0001-86  
VALOR TOTAL DA LICITAÇÃO: R\$18.000,00 (dezoito mil reais).  
Publique-se.

Gabinete do Reitor, em 09 de novembro de 2021.

Prof. Dr. Henrique de Oliveira Costa  
Reitor/UNCISAL

**ÁGUA DO MAR NOS OLHOS**

**TODAS AS FACES DE WADO**

Além das reflexões políticas, sociais e existenciais das canções do Wado, **ÁGUA DO MAR NOS OLHOS** também apresenta um pouco de sua face menos conhecida do grande público: o trabalho como artista visual. Seu traço criativo traz elementos presentes na sua música, como a malícia, o humor, a ironia e uma forte inspiração no pop art e na arte urbana. Todas as nuances e facetas de Wado têm tudo para fortalecer a admiração dos fãs do artista, mas também conquistar os amantes da poesia, da música popular brasileira e da arte contemporânea. Basta abrir o coração.

Adquira este e outros produtos na nossa loja virtual  
[www.imprensaoficial.com.br/loja](http://www.imprensaoficial.com.br/loja)

IMPRESA OFICIAL  
GRACILIANO RAMOS



## Eventos Funcionais

### ATOS E DESPACHOS DO GOVERNADOR

DECRETO N° 76.306, DE 9 DE NOVEMBRO DE 2021.

O GOVERNADOR DO ESTADO DE ALAGOAS, no uso de suas atribuições, RESOLVE conceder exoneração a ROGÉRIA LIMA DA SILVA LEITE SILVA, CPF n.º 028.246.944-78, do cargo, de provimento em comissão, de Assessor Técnico, Nível AST-3, do Quadro de Lotação Genérica da Secretaria de Estado do Planejamento, Gestão e Patrimônio, do Serviço Civil do Poder Executivo.

PALÁCIO REPÚBLICA DOS PALMARES, em Maceió, 9 de novembro de 2021, 205º da Emancipação Política e 133º da República.

JOSÉ RENAN VASCONCELOS CALHEIROS FILHO  
Governador

DECRETO N° 76.307, DE 9 DE NOVEMBRO DE 2021.

O GOVERNADOR DO ESTADO DE ALAGOAS, no uso das atribuições que lhe confere o inciso XIV do art. 107 da Constituição Estadual, RESOLVE nomear WIVIANY DE CARVALHO ROCHA ACIOLI, CPF n.º 013.432.584-21, para exercer o cargo, de provimento em comissão, de Assessor Técnico, Nível AST-3, do Quadro de Lotação Genérica da Secretaria de Estado do Planejamento, Gestão e Patrimônio, do Serviço Civil do Poder Executivo, vago em decorrência da exoneração de Rogéria Lima da Silva Leite Silva.

PALÁCIO REPÚBLICA DOS PALMARES, em Maceió, 9 de novembro de 2021, 205º da Emancipação Política e 133º da República.

JOSÉ RENAN VASCONCELOS CALHEIROS FILHO  
Governador

DECRETO N° 76.308, DE 9 DE NOVEMBRO DE 2021.

O GOVERNADOR DO ESTADO DE ALAGOAS, no uso de suas atribuições, RESOLVE conceder exoneração a LEANDRO SILVA, CPF n° 048.130.234-44, do cargo, de provimento em comissão, de Agente de Sine Jaraguá, Nível AGS, da Secretaria de Estado do Trabalho e Emprego, do Serviço Civil do Poder Executivo.

PALÁCIO REPÚBLICA DOS PALMARES, em Maceió, 9 de novembro de 2021, 205º da Emancipação Política e 133º da República.

JOSÉ RENAN VASCONCELOS CALHEIROS FILHO  
Governador

DECRETO N° 76.309, DE 9 DE NOVEMBRO DE 2021.

O GOVERNADOR DO ESTADO DE ALAGOAS, no uso das atribuições que lhe confere o inciso XIV do art. 107 da Constituição Estadual, RESOLVE nomear VICTOR MATHEUS SANTANA CAMPOS, CPF n° 104.699.914-10, para exercer o cargo, de provimento em comissão, de Agente de Sine Jaraguá, Nível AGS, da Secretaria de Estado do Trabalho e Emprego, do Serviço Civil do Poder Executivo, vago em decorrência da exoneração de Leandro Silva.

PALÁCIO REPÚBLICA DOS PALMARES, em Maceió, 9 de novembro de 2021, 205º da Emancipação Política e 133º da República.

JOSÉ RENAN VASCONCELOS CALHEIROS FILHO  
Governador

DECRETO N° 76.310, DE 9 DE NOVEMBRO DE 2021.

O GOVERNADOR DO ESTADO DE ALAGOAS, no uso de suas atribuições, e tendo em vista o que consta no Processo n° E:56020.0000000381/2021, RESOLVE conceder exoneração a WALNEY GOMES DE BARROS, CPF n° 039.148.114-20, do cargo, de provimento em comissão, de Supervisor Executivo de Valorização de Pessoas, Nível SUPE, da Diretoria de Teatros do Estado de Alagoas, do Serviço Civil do Poder Executivo.

PALÁCIO REPÚBLICA DOS PALMARES, em Maceió, 9 de novembro de 2021, 205º da Emancipação Política e 133º da República.

JOSÉ RENAN VASCONCELOS CALHEIROS FILHO  
Governador

DECRETO N° 76.311, DE 9 DE NOVEMBRO DE 2021.

O GOVERNADOR DO ESTADO DE ALAGOAS, no uso de suas atribuições, considerando o disposto no inciso XIV do art. 107 da Constituição Estadual, e tendo em vista o que consta no Processo n° E:56020.0000000381/2021, RESOLVE nomear LAÍS DE GÓES LIMA DANTAS, CPF n° 012.247.904-13, para exercer o cargo, de provimento em comissão, de Supervisor Executivo de Valorização de Pessoas, Nível SUPE, da Diretoria de Teatros do Estado de Alagoas, do Serviço Civil do Poder Executivo, vago em decorrência da exoneração de Walney Gomes de Barros.

PALÁCIO REPÚBLICA DOS PALMARES, em Maceió, 9 de novembro de 2021, 205º da Emancipação Política e 133º da República.

JOSÉ RENAN VASCONCELOS CALHEIROS FILHO  
Governador

DECRETO Nº 76.312, DE 9 DE NOVEMBRO DE 2021.

O GOVERNADOR DO ESTADO DE ALAGOAS, no uso das atribuições que lhe confere o inciso XIV do art. 107 da Constituição Estadual, RESOLVE nomear AUREA KARLA DE BARROS CANUTO PINHEIRO, CPF n.º 031.824.864-62, para exercer o cargo, de provimento em comissão, de Gerente Previdenciário de Assistência Social, Nível ALPS 5, da ALAGOAS PREVIDÊNCIA, do Serviço Civil do Poder Executivo.

PALÁCIO REPÚBLICA DOS PALMARES, em Maceió, 9 de novembro de 2021, 205º da Emancipação Política e 133º da República.

JOSÉ RENAN VASCONCELOS CALHEIROS FILHO  
Governador

DECRETO Nº 76.313, DE 9 DE NOVEMBRO DE 2021.

O GOVERNADOR DO ESTADO DE ALAGOAS, no uso de suas atribuições, e tendo em vista o que consta no Processo E:2000.0000024201/2021, RESOLVE conceder exoneração a JOSILEIDE SILVA SOARES DA COSTA, CPF n.º 524.801.514-68, do cargo, de provimento em comissão, de Supervisor do Atendimento Móvel de Urgência, Nível SUPE, da Secretaria de Estado da Saúde, do Serviço Civil do Poder Executivo.

PALÁCIO REPÚBLICA DOS PALMARES, em Maceió, 9 de novembro de 2021, 205º da Emancipação Política e 133º da República.

JOSÉ RENAN VASCONCELOS CALHEIROS FILHO  
Governador

DECRETO Nº 76.314, DE 9 DE NOVEMBRO DE 2021.

O GOVERNADOR DO ESTADO DE ALAGOAS, no uso das atribuições que lhe confere o inciso XIV do art. 107 da Constituição Estadual, e tendo em vista o que consta no Processo nº E:2000.0000024201/2021, RESOLVE nomear CLAUDIO CIPRIANO MOURA, CPF n.º 014.704.564-94, para exercer o cargo, de provimento em comissão, de Supervisor do Atendimento Móvel de Urgência, Nível SUPE, da Secretaria de Estado da Saúde, do Serviço Civil do Poder Executivo, vago em decorrência da exoneração, de Josileide Silva Soares da Costa.

PALÁCIO REPÚBLICA DOS PALMARES, em Maceió, 9 de novembro de 2021, 205º da Emancipação Política e 133º da República.

JOSÉ RENAN VASCONCELOS CALHEIROS FILHO  
Governador

DECRETO Nº 76.315, DE 9 DE NOVEMBRO DE 2021.

O GOVERNADOR DO ESTADO DE ALAGOAS, no uso de suas atribuições, e tendo em vista o que consta no Processo E:2000.0000028439/2021, RESOLVE conceder exoneração a ELENIZE RODRIGUES DOS SANTOS, portadora do CPF nº 068.089.804-20, do cargo, de provimento em comissão, de Assessor Técnico de Auditoria de Gestão, Nível AST-2, da Secretaria de Estado da Saúde, do Serviço Civil do Poder Executivo.

PALÁCIO REPÚBLICA DOS PALMARES, em Maceió, 9 de novembro de 2021, 205º da Emancipação Política e 133º da República.

JOSÉ RENAN VASCONCELOS CALHEIROS FILHO  
Governador

DECRETO Nº 76.316, DE 9 DE NOVEMBRO DE 2021.

O GOVERNADOR DO ESTADO DE ALAGOAS, no uso das atribuições que lhe confere o inciso XIV do art. 107 da Constituição Estadual, e tendo em vista o que consta no Processo E:2000.0000028439/2021, RESOLVE nomear BRUNO DE JESUS COELHO, CPF nº 081.070.544-31, para exercer o cargo, de provimento em comissão, de Assessor Técnico de Auditoria de Gestão, Nível AST-2, da Secretaria de Estado da Saúde, do Serviço Civil do Poder Executivo, vago em decorrência da exoneração de Elenize Rodrigues dos Santos.

PALÁCIO REPÚBLICA DOS PALMARES, em Maceió, 9 de novembro de 2021, 205º da Emancipação Política e 133º da República.

JOSÉ RENAN VASCONCELOS CALHEIROS FILHO  
Governador

DECRETO Nº 76.317, DE 9 DE NOVEMBRO DE 2021.

O GOVERNADOR DO ESTADO DE ALAGOAS, no uso da atribuição que lhe confere o inciso XVI do art. 107 da Constituição Estadual, tendo em vista o contido no Parecer PGE/PA/SUBPREV – 1239/2021, aprovado pelo Despacho Jurídico PGE/PA/SUB-CD-1591/2021, ambos da Procuradoria Geral do Estado, e o que mais consta do Processo Administrativo nº 41010.00017100/2018,

DECRETA:

Art. 1º Fica concedida aposentadoria voluntária à servidora MARIA VERONICA DA SILVA, inscrita no CPF/MF sob o nº 321.491.584-34, ocupante do cargo de Auxiliar de Enfermagem, Classe “C”, matrícula nº 44965-2, integrante da Carreira de Assistente em Serviços de Saúde, instituída pela Lei Estadual nº 6.436, de 29 de dezembro de 2003, do Quadro de Pessoal da Universidade de Ciências da Saúde de Alagoas – UNCISAL, com proventos integrais e paridade, calculados sobre a jornada de trabalho de 30h (trinta horas) semanais, nos termos do art. 3º da Emenda Constitucional nº 47, de 5 de julho de 2005, observando-se o sistema remuneratório sob a forma de subsídio.

Art. 2º Este Decreto entra em vigor na data de sua publicação.

PALÁCIO REPÚBLICA DOS PALMARES, em Maceió, 9 de novembro de 2021, 205º da Emancipação Política e 133º da República.

JOSÉ RENAN VASCONCELOS CALHEIROS FILHO  
Governador

DECRETO Nº 76.318, DE 9 DE NOVEMBRO DE 2021.

O GOVERNADOR DO ESTADO DE ALAGOAS, no uso da atribuição que lhe confere o inciso XVI do art. 107 da Constituição Estadual, tendo em vista o contido no Parecer PGE/PA/SUBPREV – 1247/2021, aprovado pelo Despacho Jurídico PGE/PA/CD nº 2596/2021, ambos da Procuradoria Geral do Estado, e o que mais consta do Processo Administrativo nº E:01206.0000022054/2019,

DECRETA:

Art. 1º Fica reformado, por incapacidade definitiva para o serviço da PM/AL, o Subtenente PM JOSÉ AGNALDO ROCHA DOS



ANJOS, inscrito no CPF/MF sob o nº 924.118.604-63, matrícula nº 10609-7, com proventos proporcionais à razão de 29/30 (vinte e nove, trinta avos), nos termos dos arts. 53, 54, II, 55, V, e 56, IV, da Lei Estadual nº 5.346, de 26 de maio de 1992, calculados sobre seu posto atual, Nível II, conforme a Lei Estadual nº 7.580, de 07 de fevereiro de 2014, observando-se o sistema remuneratório sob a forma de subsídio.

Art. 2º Este Decreto entra em vigor na data de sua publicação.

PALÁCIO REPÚBLICA DOS PALMARES, em Maceió, 9 de novembro de 2021, 205º da Emancipação Política e 133º da República.

JOSÉ RENAN VASCONCELOS CALHEIROS FILHO  
Governador

DECRETO Nº 76.319, DE 9 DE NOVEMBRO DE 2021.

O GOVERNADOR DO ESTADO DE ALAGOAS, no uso da atribuição que lhe confere o inciso XVI do art. 107 da Constituição Estadual, tendo em vista o contido no Parecer PGE/PA/SUBPREV – 1235/2021, aprovado pelo Despacho Jurídico PGE/PA/CD nº 2612/2021, ambos da Procuradoria Geral do Estado, e o que mais consta do Processo Administrativo nº E:01206.0000007977/2021,

DECRETA:

Art. 1º Fica transferido para a Reserva Remunerada o 1º Sargento PM JOSÉ VANDERLEY CALADO GOMES, inscrito no CPF/MF sob o nº 494.734.174-20, matrícula nº 10059-5, nos termos dos arts. 49, I, e 50 da Lei Estadual nº 5.346, de 26 de maio de 1992, com proventos integrais, calculados sobre sua graduação atual, Nível II, conforme o art. 3º da Lei Estadual nº 7.580, de 7 de fevereiro de 2014, observando-se o sistema remuneratório sob a forma de subsídio.

Art. 2º Este Decreto entra em vigor na data de sua publicação.

PALÁCIO REPÚBLICA DOS PALMARES, em Maceió, 9 de novembro de 2021, 205º da Emancipação Política e 133º da República.

JOSÉ RENAN VASCONCELOS CALHEIROS FILHO  
Governador

JOSÉ ROBERTO SANTOS WANDERLEY  
Gerente de Documentação e Publicação de Atos Governamentais

### Gabinete do Vice Governador

PORTARIA GVG Nº 04/2021

O SECRETÁRIO EXECUTIVO DE GESTÃO INTERNA, no uso de suas atribuições legais, RESOLVE conceder férias de 30 (trinta) dias, referente ao período aquisitivo 2020/2021, o servidor FAGNER DO NASCIMENTO ALVES, matrícula 103-1, portador do CPF nº 053.903.434-76, ocupante do cargo em comissão de Assessor Técnico de Interiorização, pelo período de 30/11/2021 a 29/12/2021.

Esta portaria entra em vigor na data de sua publicação.  
Maceió/AL, 09 de novembro de 2021.

ATEVALDO CABRAL SILVA  
SECRETÁRIO EXECUTIVO DE GESTÃO INTERNA

Protocolo 619859

PORTARIA GVG Nº 05/2021

O SECRETÁRIO EXECUTIVO DE GESTÃO INTERNA, no uso de suas atribuições legais, RESOLVE conceder férias de 30 (trinta) dias, referente ao período aquisitivo 2020/2021, o servidor RICARDO ALEXANDRE DA SILVA SANTOS, matrícula 111-2, portador do CPF nº 245.578.158-55, ocupante do cargo em comissão de Gerente de Serviços Gerais, pelo período de 06/12/2021 a 04/01/2022.

Esta portaria entra em vigor na data de sua publicação.  
Maceió/AL, 09 de novembro de 2021.

ATEVALDO CABRAL SILVA  
SECRETÁRIO EXECUTIVO DE GESTÃO INTERNA

Protocolo 619861

### Secretaria de Estado da Segurança Pública - SSP

PORTARIA/SSP Nº 1756/2021

O SECRETÁRIO DE ESTADO, no uso de suas atribuições legais, com embasamento no(a) Decreto nº 4.077/2008, de 28 de novembro de 2008, e no Processo nº E:02100.0000007122/2021, RESOLVE conceder diárias em favor do servidor:

ROBERTO FELICIANO COSTA DA SILVA

Cargo: MAJOR- nível 0

CPF: 911.227.324-49

RG: 000000001103860 SSP AL

Matrícula: 11780

Nº DE DIÁRIAS: 0,5 ( e meia) diária(s)

VALOR UNITÁRIO: R\$ 100,00 (cem reais)

VALOR TOTAL: R\$ 50,00 (cinquenta reais)

PERÍODO: de 24/08/2021 até 24/08/2021

DESTINO: Maceió - Maribondo - Taquarana - Belém - Maceió

OBJETIVO: Integrar a equipe de segurança do Governador do Estado provendo todos os meios necessários para a salvaguardar da supracitada autoridade durante as comemorações alusivas a Emancipação Política.

As despesas decorrentes da presente portaria correrão através do Programa de Trabalho - 06.122.0004.2001 - Manutenção das Atividades do Órgão, SECRETARIA DE ESTADO DA SEGURANCA PUBLICA - Todo Estado - Fonte 0100, Elemento de Despesa 33.90.15/21, do Orçamento Vigente.

SECRETARIA DE ESTADO DA SEGURANCA PUBLICA, Maceió/AL, 09 de novembro de 2021.

ALFREDO GASPAR DE MENDONCA NETO  
SECRETÁRIO DE ESTADO

Documento assinado eletronicamente por Alfredo Gaspar de Mendonça Neto, Secretário de Estado em 09/11/2021, às 13:07, conforme horário oficial de Brasília.  
Protocolo 619960

PORTARIA/SSP Nº 1757/2021

O SECRETÁRIO DE ESTADO, no uso de suas atribuições legais, com embasamento no(a) Decreto nº 4.077/2008, de 28 de novembro de 2008, e no Processo nº E:02100.0000007113/2021, RESOLVE conceder diárias em favor do servidor:

ROBERTO FELICIANO COSTA DA SILVA

Cargo: MAJOR- nível 0

CPF: 911.227.324-49

RG: 000000001103860 SSP AL

Matrícula: 11780

Nº DE DIÁRIAS: 1,5 (uma e meia) diária

VALOR UNITÁRIO: R\$ 350,00 (trezentos e cinquenta reais)

VALOR TOTAL: R\$ 525,00 (quinhentos e vinte e cinco reais)

PERÍODO: de 29/07/2021 até 30/07/2021

DESTINO: Maceió/AL - Recife/PE - Maceió/AL

OBJETIVO: Integrar a equipe de segurança do Governador do Estado provendo todos os meios necessários para a salvaguardar da supracitada autoridade durante a reunião do Consórcio Nordeste, a Embaixada da França e a Agência Francesa de Desenvolvimento (AFD), no Palácio Campo das Princesas em Recife, Pernambuco.

As despesas decorrentes da presente portaria correrão através do Programa de Trabalho - 06.122.0004.2001 - Manutenção das Atividades do Órgão, SECRETARIA DE ESTADO DA SEGURANCA PUBLICA - Todo Estado - Fonte 0100, Elemento de Despesa 33.90.15/21, do Orçamento Vigente.

SECRETARIA DE ESTADO DA SEGURANCA PUBLICA, Maceió/AL, 09 de novembro de 2021.

ALFREDO GASPAR DE MENDONCA NETO  
SECRETÁRIO DE ESTADO

Documento assinado eletronicamente por Alfredo Gaspar de Mendonça Neto, Secretário de Estado em 09/11/2021, às 13:07, conforme horário oficial de Brasília.  
Protocolo 619963

## PORTARIA/SSP Nº 1758/2021

O SECRETÁRIO DE ESTADO, no uso de suas atribuições legais, com embasamento no(a) Decreto nº 4.077/2008, de 28 de novembro de 2008, e no Processo nº E:02100.0000007125/2021, RESOLVE conceder diárias em favor do servidor:

ROBERTO FELICIANO COSTA DA SILVA

Cargo: MAJOR- nível 0

CPF: 911.227.324-49

RG: 000000001103860 SSP AL

Matrícula: 11780

Nº DE DIÁRIAS: 0,5 ( e meia) diária(s)

VALOR UNITÁRIO: R\$ 100,00 (cem reais)

VALOR TOTAL: R\$ 50,00 (cinquenta reais)

PERÍODO: de 01/09/2021 até 01/09/2021

DESTINO: Maceió - Maragogi - Maceió

OBJETIVO: Integrar a equipe de segurança do Governador do Estado provendo todos os meios necessários para a salvaguardar da supracitada autoridade durante o evento de assinatura da ordem de serviço do saneamento e do Programa Minha Cidade Linda do município de Maragogi.

As despesas decorrentes da presente portaria correrão através do Programa de Trabalho - 06.122.0004.2001 - Manutenção das Atividades do Órgão, SECRETARIA DE ESTADO DA SEGURANCA PUBLICA - Todo Estado - Fonte 0100, Elemento de Despesa 33.90.15/21, do Orçamento Vigente.

SECRETARIA DE ESTADO DA SEGURANCA PUBLICA, Maceió/AL, 09 de novembro de 2021.

ALFREDO GASPAR DE MENDONCA NETO  
SECRETÁRIO DE ESTADO

Documento assinado eletronicamente por Alfredo Gaspar de Mendonça Neto, Secretário de Estado em 09/11/2021, às 13:07, conforme horário oficial de Brasília. Protocolo 619965

## PORTARIA/SSP Nº 1759/2021

O SECRETÁRIO DE ESTADO, no uso de suas atribuições legais, com embasamento no(a) Decreto nº 4.076/2008 de 28 de novembro de 2008, e no Processo nº E:02100.0000007046/2021, RESOLVE conceder diárias em favor do servidor:

CHARLES WILLAMS SILVA DOS SANTOS

Cargo: ESCRIVENTE POLICIAL- nível 0

CPF: 758.474.004-97

RG: 000000000686994 SSP AL

Matrícula: 65820

Nº DE DIÁRIAS: 2,5 (duas e meia) diária

VALOR UNITÁRIO: R\$ 280,00 (duzentos e oitenta reais)

VALOR TOTAL: R\$ 700,00 (setecentos reais)

PERÍODO: de 03/11/2021 até 05/11/2021

DESTINO: Maceió/AL-Recife/PE-Maceió/AL

OBJETIVO: Renovação do Certificado Médico Aeronáutico, obrigatório para a manutenção do piloto na escala de serviço.

As despesas decorrentes da presente portaria correrão através do Programa de Trabalho - 06.122.0004.2001 - Manutenção das Atividades do Órgão, SECRETARIA DE ESTADO DA SEGURANCA PUBLICA - Todo Estado - Fonte 0100, Elemento de Despesa 33.90.14/15, do Orçamento Vigente.

SECRETARIA DE ESTADO DA SEGURANCA PUBLICA, Maceió/AL, 09 de novembro de 2021.

ALFREDO GASPAR DE MENDONCA NETO  
SECRETÁRIO DE ESTADO

Documento assinado eletronicamente por Alfredo Gaspar de Mendonça Neto, Secretário de Estado em 09/11/2021, às 13:07, conforme horário oficial de Brasília. Protocolo 619966

## PORTARIA/SSP Nº 1760/2021

O SECRETÁRIO DE ESTADO, no uso de suas atribuições legais, com embasamento no(a) - Decreto nº 4.077/2008, de 28 de novembro de 2008, e no processo nº E:02100.0000007182/2021, Resolve conceder diárias em favor do servidor:

FLAVIO LUIZ DE ALMEIDA

Cargo: AGENTE DE POLICIA

CPF: 860.017.524-00

RG: 000000001012703 (SSP-AL)

MATRÍCULA: 0301274

Nº DE DIÁRIAS: 1,5 (uma e meia) diárias

VALOR UNITÁRIO: R\$ 80,00 (oitenta reais)

VALOR TOTAL: R\$ 120,00 (cento e vinte reais)

PERÍODO: de 11/08/2021 até 12/08/2021

DESTINO: MACEIÓ-ARAPIRACA-MACEIÓ

OBJETIVO: Realizar levantamentos de informações para subsidiar as decisões do Assessor de Segurança da SSP e do Secretário no planejamento de políticas de segurança.

As despesas decorrentes da presente portaria correrão através do Programa de Trabalho - 06.122.0004.2001 - Manutenção das Atividades do Órgão, SECRETARIA DE ESTADO DA SEGURANCA PUBLICA - Todo Estado - Fonte 0100, Elemento de Despesa 33.90.14/21, do Orçamento Vigente.

SECRETARIA DE ESTADO DA SEGURANCA PUBLICA, Maceió/AL, 09 de novembro de 2021.

ALFREDO GASPAR DE MENDONÇA NETO  
SECRETÁRIO DE ESTADO

Documento assinado eletronicamente por Alfredo Gaspar de Mendonça Neto, Secretário de Estado em 09/11/2021, às 13:09, conforme horário oficial de Brasília. Protocolo 619967

## PORTARIA/SSP Nº 1761/2021

O SECRETÁRIO DE ESTADO, no uso de suas atribuições legais, com embasamento no(a) Decreto nº 4.077/2008 de 28 de novembro de 2008, e no Processo nº E:02100.0000007182/2021, RESOLVE conceder diárias em favor do servidor:

LUIZ MARIANO DANTAS DE CASTRO

Cargo: CABO- nível 0

CPF: 077.293.134-80

RG: 000000030685893 SSP AL

Matrícula: 264

Nº DE DIÁRIAS: 1,5 (uma e meia) diárias

VALOR UNITÁRIO: R\$ 60,00 (sessenta reais)

VALOR TOTAL: R\$ 90,00 (noventa reais)

PERÍODO: de 11/08/2021 até 12/08/2021

DESTINO: MACEIÓ-ARAPIRACA-MACEIÓ

OBJETIVO: Realizar levantamentos de informações para subsidiar as decisões do Assessor de Segurança da SSP e do Secretário no planejamento de políticas de segurança.

As despesas decorrentes da presente portaria correrão através do Programa de Trabalho - 06.122.0004.2001 - Manutenção das Atividades do Órgão, SECRETARIA DE ESTADO DA SEGURANCA PUBLICA - Todo Estado - Fonte 0100, Elemento de Despesa 33.90.15/21, do Orçamento Vigente.

SECRETARIA DE ESTADO DA SEGURANCA PUBLICA, Maceió/AL, 09 de novembro de 2021.

ALFREDO GASPAR DE MENDONÇA NETO  
SECRETÁRIO DE ESTADO

Documento assinado eletronicamente por Alfredo Gaspar de Mendonça Neto, Secretário de Estado em 09/11/2021, às 13:09, conforme horário oficial de Brasília. Protocolo 619968

## PORTARIA/SSP Nº 1762/2021

O SECRETÁRIO DE ESTADO, no uso de suas atribuições legais, com embasamento no(a) Decreto nº 4.077/2008, de 28 de novembro de 2008, e no Processo nº E:02100.0000007182/2021, RESOLVE conceder diárias em favor do servidor:

TARCISIO JOSE DOS SANTOS ALVES

CARGO: CABO - nível 0

CPF: 072.147.864-60

RG: 002002001324033 - SEDS-AL

MATRÍCULA: 0000006130

Nº DE DIÁRIAS: 1,5 (uma e meia) diárias

VALOR UNITÁRIO: R\$ 60,00 (sessenta reais)

VALOR TOTAL: R\$ 90,00 (noventa reais)

PERÍODO: de 11/08/2021 até 12/08/2021

DESTINO: MACEIÓ-ARAPIRACA-MACEIÓ

OBJETIVO: Realizar levantamentos de informações para subsidiar as decisões do Assessor de Segurança da SSP e do Secretário no planejamento de políticas de segurança.

As despesas decorrentes da presente portaria correrão através do Programa de Trabalho - 06.122.0004.2001 - Manutenção das Atividades do Órgão, SECRETARIA DE ESTADO DA SEGURANCA PUBLICA - Todo Estado - Fonte 0100, Elemento de Despesa 33.90.15/21, do Orçamento Vigente.

SECRETARIA DE ESTADO DA SEGURANCA PUBLICA, Maceió/AL, 09 de novembro de 2021.

ALFREDO GASPAR DE MENDONÇA NETO  
SECRETÁRIO DE ESTADO

Documento assinado eletronicamente por Alfredo Gaspar de Mendonça Neto, Secretário de Estado em 09/11/2021, às 13:09, conforme horário oficial de Brasília. Protocolo 619969

**PORTARIA/SSP Nº 1763/2021**

O SECRETÁRIO DE ESTADO, no uso de suas atribuições legais, com embasamento no(a) Decreto nº 4.077/2008 de 28 de novembro de 2008, e no Processo nº E:02100.0000007182/2021, RESOLVE conceder diárias em favor do servidor:

TIAGO PEREIRA DOS SANTOS

CARGO: CABO - nível 0

CPF: 077.913.524-51

RG: 002002001009278 - SSP-AL

MATRÍCULA: 0000006408

Nº DE DIÁRIAS: 1,5 (uma e meia) diárias

VALOR UNITÁRIO: R\$ 60,00 (sessenta reais)

VALOR TOTAL: R\$ 90,00 (noventa reais)

PERÍODO: de 11/08/2021 até 12/08/2021

DESTINO: MACEIÓ-ARAPIRACA-MACEIÓ

OBJETIVO: Realizar levantamentos de informações para subsidiar as decisões do Assessor de Segurança da SSP e do Secretário no planejamento de políticas de segurança.

As despesas decorrentes da presente portaria correrão através do Programa de Trabalho - 06.122.0004.2001 - Manutenção das Atividades do Órgão, SECRETARIA DE ESTADO DA SEGURANCA PUBLICA - Todo Estado - Fonte 0100, Elemento de Despesa 33.90.15/21, do Orçamento Vigente.

SECRETARIA DE ESTADO DA SEGURANCA PUBLICA, Maceió/AL, 09 de novembro de 2021.

ALFREDO GASPAR DE MENDONÇA NETO  
SECRETÁRIO DE ESTADO

Documento assinado eletronicamente por Alfredo Gaspar de Mendonça Neto, Secretário de Estado em 09/11/2021, às 13:09, conforme horário oficial de Brasília. Protocolo 619970

**PORTARIA/SSP Nº 1764/2021**

O SECRETÁRIO DE ESTADO, no uso de suas atribuições legais, com embasamento no(a) - Decreto nº 4.077/2008, de 28 de novembro de 2008, e no processo nº E:02100.0000007185/2021, Resolve conceder diárias em favor do servidor:

FLAVIO LUIZ DE ALMEIDA

Cargo: AGENTE DE POLICIA

CPF: 860.017.524-00

RG: 000000001012703 (SSP-AL)

MATRÍCULA: 0301274

Nº DE DIÁRIAS: 1,5 (uma e meia) diárias

VALOR UNITÁRIO: R\$ 80,00 (oitenta reais)

VALOR TOTAL: R\$ 120,00 (cento e vinte reais)

PERÍODO: de 13/08/2021 até 14/08/2021

DESTINO: MACEIÓ-ARAPIRACA-MACEIÓ

OBJETIVO: Realizar levantamentos de informações para subsidiar as decisões do Assessor de Segurança da SSP e do Secretário no planejamento de políticas de segurança.

As despesas decorrentes da presente portaria correrão através do Programa de Trabalho - 06.122.0004.2001 - Manutenção das Atividades do Órgão, SECRETARIA DE ESTADO DA SEGURANCA PUBLICA - Todo Estado - Fonte 0100, Elemento de Despesa 33.90.14/21, do Orçamento Vigente.

SECRETARIA DE ESTADO DA SEGURANCA PUBLICA, Maceió/AL, 09 de novembro de 2021.

ALFREDO GASPAR DE MENDONÇA NETO  
SECRETÁRIO DE ESTADO

Documento assinado eletronicamente por Alfredo Gaspar de Mendonça Neto, Secretário de Estado em 09/11/2021, às 13:10, conforme horário oficial de Brasília. Protocolo 619972

**PORTARIA/SSP Nº 1765/2021**

O SECRETÁRIO DE ESTADO, no uso de suas atribuições legais, com embasamento no(a) Decreto nº 4.077/2008 de 28 de novembro de 2008, e no Processo nº E:02100.0000007185/2021, RESOLVE conceder diárias em favor do servidor:

LUIZ MARIANO DANTAS DE CASTRO

Cargo: CABO- nível 0

CPF: 077.293.134-80

RG: 000000030685893 SSP AL

Matrícula: 264

Nº DE DIÁRIAS: 1,5 (uma e meia) diárias

VALOR UNITÁRIO: R\$ 60,00 (sessenta reais)

VALOR TOTAL: R\$ 90,00 (noventa reais)

PERÍODO: de 13/08/2021 até 14/08/2021

DESTINO: MACEIÓ-ARAPIRACA-MACEIÓ

OBJETIVO: Realizar levantamentos de informações para subsidiar as decisões do

Assessor de Segurança da SSP e do Secretário no planejamento de políticas de segurança.

As despesas decorrentes da presente portaria correrão através do Programa de Trabalho - 06.122.0004.2001 - Manutenção das Atividades do Órgão, SECRETARIA DE ESTADO DA SEGURANCA PUBLICA - Todo Estado - Fonte 0100, Elemento de Despesa 33.90.15/21, do Orçamento Vigente.

SECRETARIA DE ESTADO DA SEGURANCA PUBLICA, Maceió/AL, 09 de novembro de 2021.

ALFREDO GASPAR DE MENDONÇA NETO  
SECRETÁRIO DE ESTADO

Documento assinado eletronicamente por Alfredo Gaspar de Mendonça Neto, Secretário de Estado em 09/11/2021, às 13:10, conforme horário oficial de Brasília. Protocolo 619973

**PORTARIA/SSP Nº 1766/2021**

O SECRETÁRIO DE ESTADO, no uso de suas atribuições legais, com embasamento no(a) Decreto nº 4.077/2008, de 28 de novembro de 2008, e no Processo nº E:02100.0000007185/2021, RESOLVE conceder diárias em favor do servidor:

TARCISIO JOSE DOS SANTOS ALVES

CARGO: CABO - nível 0

CPF: 072.147.864-60

RG: 002002001324033 - SEDS-AL

MATRÍCULA: 0000006130

Nº DE DIÁRIAS: 1,5 (uma e meia) diárias

VALOR UNITÁRIO: R\$ 60,00 (sessenta reais)

VALOR TOTAL: R\$ 90,00 (noventa reais)

PERÍODO: de 13/08/2021 até 14/08/2021

DESTINO: MACEIÓ-ARAPIRACA-MACEIÓ

OBJETIVO: Realizar levantamentos de informações para subsidiar as decisões do Assessor de Segurança da SSP e do Secretário no planejamento de políticas de segurança.

As despesas decorrentes da presente portaria correrão através do Programa de Trabalho - 06.122.0004.2001 - Manutenção das Atividades do Órgão, SECRETARIA DE ESTADO DA SEGURANCA PUBLICA - Todo Estado - Fonte 0100, Elemento de Despesa 33.90.15/21, do Orçamento Vigente.

SECRETARIA DE ESTADO DA SEGURANCA PUBLICA, Maceió/AL, 09 de novembro de 2021.

ALFREDO GASPAR DE MENDONÇA NETO  
SECRETÁRIO DE ESTADO

Documento assinado eletronicamente por Alfredo Gaspar de Mendonça Neto, Secretário de Estado em 09/11/2021, às 13:10, conforme horário oficial de Brasília. Protocolo 619974

**PORTARIA/SSP Nº 1767/2021**

O SECRETÁRIO DE ESTADO, no uso de suas atribuições legais, com embasamento no(a) Decreto nº 4.077/2008 de 28 de novembro de 2008, e no Processo nº E:02100.0000007185/2021, RESOLVE conceder diárias em favor do servidor:

TIAGO PEREIRA DOS SANTOS

CARGO: CABO - nível 0

CPF: 077.913.524-51

RG: 002002001009278 - SSP-AL

MATRÍCULA: 0000006408

Nº DE DIÁRIAS: 1,5 (uma e meia) diárias

VALOR UNITÁRIO: R\$ 60,00 (sessenta reais)

VALOR TOTAL: R\$ 90,00 (noventa reais)

PERÍODO: de 13/08/2021 até 14/08/2021

DESTINO: MACEIÓ-ARAPIRACA-MACEIÓ

OBJETIVO: Realizar levantamentos de informações para subsidiar as decisões do Assessor de Segurança da SSP e do Secretário no planejamento de políticas de segurança.

As despesas decorrentes da presente portaria correrão através do Programa de Trabalho - 06.122.0004.2001 - Manutenção das Atividades do Órgão, SECRETARIA DE ESTADO DA SEGURANCA PUBLICA - Todo Estado - Fonte 0100, Elemento de Despesa 33.90.15/21, do Orçamento Vigente.

SECRETARIA DE ESTADO DA SEGURANCA PUBLICA, Maceió/AL, 09 de novembro de 2021.

ALFREDO GASPAR DE MENDONÇA NETO  
SECRETÁRIO DE ESTADO

Documento assinado eletronicamente por Alfredo Gaspar de Mendonça Neto, Secretário de Estado em 09/11/2021, às 13:10, conforme horário oficial de Brasília. Protocolo 619975

## PORTARIA/SSP Nº 1768/2021

O SECRETÁRIO DE ESTADO, no uso de suas atribuições legais, com embasamento no(a) Decreto nº 4.076/2008, de 28 de novembro de 2008 e no Processo nº E:02100.0000007204/2021, RESOLVE conceder diárias em favor do servidor:

KLEBER SILVA DO NASCIMENTO  
Cargo: AGENTE DE POLICIA - Nível 0  
CPF: 008.141.534-61  
RG: 000099001194037 (SP-AL)  
Matrícula: 300550-0

Nº DE DIÁRIAS: 2,5 (duas e meia) diárias  
VALOR UNITÁRIO: R\$ 80,00 (oitenta reais)  
VALOR TOTAL: R\$ 200,00 (duzentos reais)  
PERÍODO: de 20/11/2021 até 22/11/2021

DESTINO: MACEIÓ/AL - ARAPIRACA/AL - MACEIÓ/AL  
OBJETIVO: Realizar cobertura aérea nas operações policiais no referido município e regiões do agreste e sertão alagoano.

As despesas decorrentes da presente portaria correrão através do Programa de Trabalho - 06.122.0004.2001 - Manutenção das Atividades do Órgão, SECRETARIA DE ESTADO DA SEGURANCA PUBLICA - Todo Estado - Fonte 0100, Elemento de Despesa 33.90.14.14, do Orçamento Vigente.

SECRETARIA DE ESTADO DA SEGURANCA PUBLICA, Maceió/AL, 09 de novembro de 2021.

ALFREDO GASPAR DE MENDONCA NETO  
SECRETÁRIO DE ESTADO

Documento assinado eletronicamente por Alfredo Gaspar de Mendonça Neto, Secretário de Estado em 09/11/2021, às 13:11, conforme horário oficial de Brasília. Protocolo 619976

## PORTARIA/SSP Nº 1769/2021

O SECRETÁRIO DE ESTADO, no uso de suas atribuições legais, com embasamento no(a) Decreto nº 4.076/2008, de 28 de novembro de 2008 e no Processo nº E:02100.0000007062/2021, RESOLVE conceder diárias em favor do servidor:

KLEBER SILVA DO NASCIMENTO  
Cargo: AGENTE DE POLICIA - Nível 0  
CPF: 008.141.534-61  
RG: 000099001194037 (SP-AL)  
Matrícula: 300550-0

Nº DE DIÁRIAS: 2,5 (duas e meia) diárias  
VALOR UNITÁRIO: R\$ 80,00 (oitenta reais)  
VALOR TOTAL: R\$ 200,00 (duzentos reais)  
PERÍODO: de 05/11/2021 até 07/11/2021

DESTINO: MACEIÓ/AL - ARAPIRACA/AL - MACEIÓ/AL  
OBJETIVO: Realizar cobertura aérea nas operações policiais no referido município e regiões do agreste e sertão alagoano.

As despesas decorrentes da presente portaria correrão através do Programa de Trabalho - 06.122.0004.2001 - Manutenção das Atividades do Órgão, SECRETARIA DE ESTADO DA SEGURANCA PUBLICA - Todo Estado - Fonte 0100, Elemento de Despesa 33.90.14.14, do Orçamento Vigente.

SECRETARIA DE ESTADO DA SEGURANCA PUBLICA, Maceió/AL, 09 de novembro de 2021.

ALFREDO GASPAR DE MENDONCA NETO  
SECRETÁRIO DE ESTADO

Documento assinado eletronicamente por Alfredo Gaspar de Mendonça Neto, Secretário de Estado em 09/11/2021, às 13:12, conforme horário oficial de Brasília. Protocolo 619977

## PORTARIA/SSP Nº 1770/2021

O SECRETÁRIO DE ESTADO, no uso de suas atribuições legais, com embasamento no(a) Decreto nº 4.077/2008, de 28 de novembro de 2008, e no processo nº E:02100.0000007190/2021, Resolve conceder diárias em favor do servidor:

RAUMÁRIO JERÔNIMO DOS SANTOS  
Cargo: MAJOR - Nível -0  
CPF: 986.243.774-04  
RG: 000000001244137 (SSP-AL)  
MATRÍCULA: 0012101

Nº DE DIÁRIAS: 12,5 (doze e meia) diárias  
VALOR UNITÁRIO: R\$ 100,00 (cem reais)  
VALOR TOTAL: R\$ 1.250,00 (um mil duzentos e cinquenta reais)  
PERÍODO: de 08/11/2021 até 20/11/2021

DESTINO: Maceió/AL - Pindoba/AL - Maceió/AL  
OBJETIVO: Realizar levantamentos de informações para subsidiar as decisões do Assessor Integrado de Inteligência da SSP.

As despesas decorrentes da presente portaria correrão através do Programa de Trabalho - 06.122.0004.2001 - Manutenção das Atividades do Órgão, SECRETARIA DE ESTADO DA SEGURANCA PUBLICA - Todo Estado - Fonte 0100, Elemento de Despesa 33.90.15/14, do Orçamento Vigente.

SECRETARIA DE ESTADO DA SEGURANCA PUBLICA, Maceió/AL, 09 de novembro de 2021.

ALFREDO GASPAR DE MENDONÇA NETO  
SECRETÁRIO DE ESTADO

Documento assinado eletronicamente por Alfredo Gaspar de Mendonça Neto, Secretário de Estado em 09/11/2021, às 13:13, conforme horário oficial de Brasília. Protocolo 619978

## PORTARIA/SSP Nº 1771/2021

O SECRETÁRIO DE ESTADO, no uso de suas atribuições legais, com embasamento no(a) Decreto nº 4.076/2008 de 28 de novembro de 2008, e no Processo nº E:02100.0000007091/2021, RESOLVE conceder diárias em favor do servidor:

JOSÉ ANDERSON DE OLIVEIRA SILVA  
Cargo: AGENTE DE POLICIA - Nível 0  
CPF: 889.206.664-15  
RG: 1488778 (SSP-AL)

MATRÍCULA: 301539-4  
Nº DE DIÁRIAS: 12,5 (doze e meia) diárias  
VALOR UNITÁRIO: R\$ 80,00 (oitenta reais)  
VALOR TOTAL: R\$ 1.000,00 (um mil reais)  
PERÍODO: de 06/11/2021 até 18/11/2021

DESTINO: Maceió/AL-Campo Grande/AL-Maceió/AL  
OBJETIVO: Realizar levantamentos de informações, para subsidiar as decisões do assessor integrado de inteligência da SSP.

As despesas decorrentes da presente portaria correrão através do Programa de Trabalho - 06.122.0004.2001 - Manutenção das Atividades do Órgão, SECRETARIA DE ESTADO DA SEGURANCA PUBLICA - Todo Estado - Fonte 0100, Elemento de Despesa 33.90.14/14, do Orçamento Vigente.

SECRETARIA DE ESTADO DA SEGURANCA PUBLICA, Maceió/AL, 09 de novembro de 2021.

ALFREDO GASPAR DE MENDONÇA NETO  
SECRETÁRIO DE ESTADO

Documento assinado eletronicamente por Alfredo Gaspar de Mendonça Neto, Secretário de Estado em 09/11/2021, às 13:16, conforme horário oficial de Brasília. Protocolo 619980

## PORTARIA/SSP Nº 1772/2021

O SECRETÁRIO DE ESTADO, no uso de suas atribuições legais, com embasamento no(a) Decreto nº 4.076/2008 de 28 de novembro de 2008, e no Processo nº E:02100.0000007091/2021, RESOLVE conceder diárias em favor do servidor:

JOSÉ ROBERTO NUNES DO NASCIMENTO  
Cargo: AGENTE DE POLICIA - Nível 0  
CPF: 644.947.994-91  
RG: 64494799491 (SSP-AL)

MATRÍCULA: 66096-5  
Nº DE DIÁRIAS: 12,5 (doze e meia) diárias  
VALOR UNITÁRIO: R\$ 80,00 (oitenta reais)  
VALOR TOTAL: R\$ 1.000,00 (um mil reais)  
PERÍODO: de 06/11/2021 até 18/11/2021

DESTINO: Maceió/AL-Campo Grande/AL-Maceió/AL  
OBJETIVO: Realizar levantamentos de informações, para subsidiar as decisões do assessor integrado de inteligência da SSP.

As despesas decorrentes da presente portaria correrão através do Programa de Trabalho - 06.122.0004.2001 - Manutenção das Atividades do Órgão, SECRETARIA DE ESTADO DA SEGURANCA PUBLICA - Todo Estado - Fonte 0100, Elemento de Despesa 33.90.14/14, do Orçamento Vigente.

SECRETARIA DE ESTADO DA SEGURANCA PUBLICA, Maceió/AL, 09 de novembro de 2021.

ALFREDO GASPAR DE MENDONÇA NETO  
SECRETÁRIO DE ESTADO

Documento assinado eletronicamente por Alfredo Gaspar de Mendonça Neto, Secretário de Estado em 09/11/2021, às 13:16, conforme horário oficial de Brasília. Protocolo 619982

**PORTARIA/SSP Nº 1773/2021**

O SECRETÁRIO DE ESTADO, no uso de suas atribuições legais, com embasamento no(a) Decreto nº 4.076/2008 de 28 de novembro de 2008, e no Processo nº E:02100.0000007091/2021, RESOLVE conceder diárias em favor do servidor:

**JAIR DA SILVA FARIAS**

Cargo: AGENTE DE POLICIA - Nível 0

CPF: 060.921.544-20

RG: 2000002006892 (SSP-AL)

MATRÍCULA: 157-0

Nº DE DIÁRIAS: 12,5 (doze e meia) diárias

VALOR UNITÁRIO: R\$ 80,00 (oitenta reais)

VALOR TOTAL: R\$ 1.000,00 (um mil reais)

PERÍODO: de 06/11/2021 até 18/11/2021

DESTINO: Maceió/AL-Campo Grande/AL-Maceió/AL

OBJETIVO: Realizar levantamentos de informações, para subsidiar as decisões do assessor integrado de inteligência da SSP.

As despesas decorrentes da presente portaria correrão através do Programa de Trabalho - 06.122.0004.2001 - Manutenção das Atividades do Órgão, SECRETARIA DE ESTADO DA SEGURANCA PUBLICA - Todo Estado - Fonte 0100, Elemento de Despesa 33.90.14/14, do Orçamento Vigente.

SECRETARIA DE ESTADO DA SEGURANCA PUBLICA, Maceió/AL, 09 de novembro de 2021.

**ALFREDO GASPAR DE MENDONÇA NETO**  
SECRETÁRIO DE ESTADO

Documento assinado eletronicamente por Alfredo Gaspar de Mendonça Neto, Secretário de Estado em 09/11/2021, às 13:16, conforme horário oficial de Brasília.  
Protocolo 619983

**PORTARIA/SSP Nº 1774/2021**

O SECRETÁRIO DE ESTADO, no uso de suas atribuições legais, com embasamento no(a) Decreto nº 4.076/2008 de 28 de novembro de 2008, e no Processo nº E:02100.0000007091/2021, RESOLVE conceder diárias em favor do servidor:

**EDUARDO BRANDÃO COELHO DA PAZ NETO**

Cargo: ESCRIVÃO DE POLÍCIA - Nível 0

CPF: 052.602.844-02

RG: 2001001181119 (SSP-AL)

MATRÍCULA: 000.007-8

Nº DE DIÁRIAS: 12,5 (doze e meia) diárias

VALOR UNITÁRIO: R\$ 80,00 (oitenta reais)

VALOR TOTAL: R\$ 1.000,00 (um mil reais)

PERÍODO: de 06/11/2021 até 18/11/2021

DESTINO: Maceió/AL-Campo Grande/AL-Maceió/AL

OBJETIVO: Realizar levantamentos de informações, para subsidiar as decisões do assessor integrado de inteligência da SSP.

As despesas decorrentes da presente portaria correrão através do Programa de Trabalho - 06.122.0004.2001 - Manutenção das Atividades do Órgão, SECRETARIA DE ESTADO DA SEGURANCA PUBLICA - Todo Estado - Fonte 0100, Elemento de Despesa 33.90.14/14, do Orçamento Vigente.

SECRETARIA DE ESTADO DA SEGURANCA PUBLICA, Maceió/AL, 09 de novembro de 2021.

**ALFREDO GASPAR DE MENDONÇA NETO**  
SECRETÁRIO DE ESTADO

Documento assinado eletronicamente por Alfredo Gaspar de Mendonça Neto, Secretário de Estado em 09/11/2021, às 13:16, conforme horário oficial de Brasília.  
Protocolo 619984

**PORTARIA/SSP Nº 1775/2021**

O SECRETÁRIO DE ESTADO, no uso de suas atribuições legais, com embasamento no(a) Decreto nº 4.076/2008 de 28 de novembro de 2008, e no Processo nº E:02100.0000007091/2021, RESOLVE conceder diárias em favor do servidor:

**CARLOS ALBERTO DE SOUZA SANTOS**

Cargo: AGENTE DE POLICIA - Nível 0

CPF: 039.685.714-01

RG: 000000001950588 (SSP-AL)

MATRÍCULA: 0300705

Nº DE DIÁRIAS: 12,5 (doze e meia) diárias

VALOR UNITÁRIO: R\$ 80,00 (oitenta reais)

VALOR TOTAL: R\$ 1.000,00 (um mil reais)

PERÍODO: de 06/11/2021 até 18/11/2021

DESTINO: Maceió/AL-Campo Grande/AL-Maceió/AL

OBJETIVO: Realizar levantamentos de informações, para subsidiar as decisões do assessor integrado de inteligência da SSP.

As despesas decorrentes da presente portaria correrão através do Programa de Trabalho - 06.122.0004.2001 - Manutenção das Atividades do Órgão, SECRETARIA DE ESTADO DA SEGURANCA PUBLICA - Todo Estado - Fonte 0100, Elemento de Despesa 33.90.14/14, do Orçamento Vigente.

SECRETARIA DE ESTADO DA SEGURANCA PUBLICA, Maceió/AL, 09 de novembro de 2021.

**ALFREDO GASPAR DE MENDONÇA NETO**  
SECRETÁRIO DE ESTADO

Documento assinado eletronicamente por Alfredo Gaspar de Mendonça Neto, Secretário de Estado em 09/11/2021, às 13:16, conforme horário oficial de Brasília.  
Protocolo 619985

**PORTARIA/SSP Nº 1776/2021**

O SECRETÁRIO DE ESTADO, no uso de suas atribuições legais, com embasamento no(a) Decreto nº 4.076/2008 de 28 de novembro de 2008, e no Processo nº E:02100.0000007091/2021, RESOLVE conceder diárias em favor do servidor:

**ALEXANDRE BARROS DE ARAÚJO**

Cargo: AGENTE DE POLICIA - Nível 0

CPF: 007.848.914-86

RG: 1147447 (SSP-AL)

MATRÍCULA: 300613-1

Nº DE DIÁRIAS: 12,5 (doze e meia) diárias

VALOR UNITÁRIO: R\$ 80,00 (oitenta reais)

VALOR TOTAL: R\$ 1.000,00 (um mil reais)

PERÍODO: de 06/11/2021 até 18/11/2021

DESTINO: Maceió/AL- Campo Grande/AL-Maceió/AL

OBJETIVO: Realizar levantamentos de informações, para subsidiar as decisões do assessor integrado de inteligência da SSP.

As despesas decorrentes da presente portaria correrão através do Programa de Trabalho - 06.122.0004.2001 - Manutenção das Atividades do Órgão, SECRETARIA DE ESTADO DA SEGURANCA PUBLICA - Todo Estado - Fonte 0100, Elemento de Despesa 33.90.14/14, do Orçamento Vigente.

SECRETARIA DE ESTADO DA SEGURANCA PUBLICA, Maceió/AL, 09 de novembro de 2021.

**ALFREDO GASPAR DE MENDONÇA NETO**  
SECRETÁRIO DE ESTADO

Documento assinado eletronicamente por Alfredo Gaspar de Mendonça Neto, Secretário de Estado em 09/11/2021, às 13:16, conforme horário oficial de Brasília.  
Protocolo 619986

**PORTARIA/SSP Nº 1777/2021**

O SECRETÁRIO DE ESTADO, no uso de suas atribuições legais, com embasamento no(a) Decreto nº 4.076/2008 de 28 de novembro de 2008, e no Processo nº E:02100.0000007091/2021, RESOLVE conceder diárias em favor do servidor:

**EDILSON DE AZEVEDO SILVA**

Cargo: AGENTE DE POLICIA - Nível 0

CPF: 032.944.064-01

RG: 1747232 (SSP-AL)

MATRÍCULA: 301.524-6

Nº DE DIÁRIAS: 12,5 (doze e meia) diárias

VALOR UNITÁRIO: R\$ 80,00 (oitenta reais)

VALOR TOTAL: R\$ 1.000,00 (um mil reais)

PERÍODO: de 06/11/2021 até 18/11/2021

DESTINO: Maceió/AL- Campo Grande/AL-Maceió/AL

OBJETIVO: Realizar levantamentos de informações, para subsidiar as decisões do assessor integrado de inteligência da SSP.

As despesas decorrentes da presente portaria correrão através do Programa de Trabalho - 06.122.0004.2001 - Manutenção das Atividades do Órgão, SECRETARIA DE ESTADO DA SEGURANCA PUBLICA - Todo Estado - Fonte 0100, Elemento de Despesa 33.90.14/14, do Orçamento Vigente.

SECRETARIA DE ESTADO DA SEGURANCA PUBLICA, Maceió/AL, 09 de novembro de 2021.

**ALFREDO GASPAR DE MENDONÇA NETO**  
SECRETARIO DE SEGURANCA

Documento assinado eletronicamente por Alfredo Gaspar de Mendonça Neto, Secretário de Estado em 09/11/2021, às 13:16, conforme horário oficial de Brasília.  
Protocolo 619987

## PORTARIA/SSP Nº 1778/2021

O SECRETÁRIO DE ESTADO, no uso de suas atribuições legais, com embasamento no(a) Decreto nº 4.077/2008, de 28 de novembro de 2008, e no Processo nº E:02100.0000007121/2021, RESOLVE conceder diárias em favor do servidor:

ROBERTO FELICIANO COSTA DA SILVA

Cargo: MAJOR- nível 0

CPF: 911.227.324-49

RG: 000000001103860 SSP AL

Matrícula: 11780

Nº DE DIÁRIAS: 0,5 ( e meia) diária(s)

VALOR UNITÁRIO: R\$ 100,00 (cem reais)

VALOR TOTAL: R\$ 50,00 (cinquenta reais)

PERÍODO: de 20/08/2021 até 20/08/2021

DESTINO: Maceió/AL - Palmeira dos Índios/AL - Maceió/AL

OBJETIVO: Integrar a equipe de segurança do Governador do Estado, provendo todos os meios necessários para a salvaguarda da supracitada autoridade durante as comemorações alusivas à Emancipação Política do referido município.

As despesas decorrentes da presente portaria correrão através do Programa de Trabalho - 06.122.0004.2001 - Manutenção das Atividades do Órgão, SECRETARIA DE ESTADO DA SEGURANCA PUBLICA - Todo Estado - Fonte 0100, Elemento de Despesa 33.90.15/21, do Orçamento Vigente.

SECRETARIA DE ESTADO DA SEGURANCA PUBLICA, Maceió/AL, 09 de novembro de 2021.

ALFREDO GASPAR DE MENDONCA NETO  
SECRETÁRIO DE ESTADO

Documento assinado eletronicamente por Alfredo Gaspar de Mendonça Neto, Secretário de Estado em 09/11/2021, às 13:17, conforme horário oficial de Brasília.

v

Protocolo 619988

## PORTARIA/SSP Nº 1781/2021

O SECRETÁRIO DE ESTADO, no uso de suas atribuições legais, com embasamento no(a) Decreto nº 4.077/2008, de 28 de novembro de 2008, e no Processo nº E:02100.0000007126/2021, RESOLVE conceder diárias em favor do servidor:

ROBERTO FELICIANO COSTA DA SILVA

Cargo: MAJOR- nível 0

CPF: 911.227.324-49

RG: 000000001103860 SSP AL

Matrícula: 11780

Nº DE DIÁRIAS: 0,5 ( e meia) diária(s)

VALOR UNITÁRIO: R\$ 100,00 (cem reais)

VALOR TOTAL: R\$ 50,00 (cinquenta reais)

PERÍODO: de 15/09/2021 até 15/09/2021

DESTINO: Maceió/AL - Teotônio Vilela/AL - Maceió-AL

OBJETIVO: Integrar a equipe de segurança do Governador do Estado, provendo todos os meios necessários para a salvaguarda da supracitada autoridade durante o evento de assinatura da ordem de serviço dos Programas Minha Cidade Linda e Alagoas de Ponta a Ponta.

As despesas decorrentes da presente portaria correrão através do Programa de Trabalho - 06.122.0004.2001 - Manutenção das Atividades do Órgão, SECRETARIA DE ESTADO DA SEGURANCA PUBLICA - Todo Estado - Fonte 0100, Elemento de Despesa 33.90.15/21, do Orçamento Vigente.

SECRETARIA DE ESTADO DA SEGURANCA PUBLICA, Maceió/AL, 09 de novembro de 2021.

ALFREDO GASPAR DE MENDONCA NETO  
SECRETÁRIO DE ESTADO

Documento assinado eletronicamente por Alfredo Gaspar de Mendonça Neto, Secretário de Estado em 09/11/2021, às 13:19, conforme horário oficial de Brasília.

v

Protocolo 619989

## PORTARIA/SSP Nº 1782/2021

O SECRETÁRIO DE ESTADO, no uso de suas atribuições legais, com embasamento no(a) Decreto nº 4.077/2008, de 28 de novembro de 2008, e no Processo nº E:02100.0000007127/2021, RESOLVE conceder diárias em favor do servidor:

ROBERTO FELICIANO COSTA DA SILVA

Cargo: MAJOR- nível 0

CPF: 911.227.324-49

RG: 000000001103860 SSP AL

Matrícula: 11780

Nº DE DIÁRIAS: 0,5 ( e meia) diária(s)

VALOR UNITÁRIO: R\$ 100,00 (cem reais)

VALOR TOTAL: R\$ 50,00 (cinquenta reais)

PERÍODO: de 17/09/2021 até 17/09/2021

DESTINO: Maceió/AL - Atalaia/AL - Maceió-AL

OBJETIVO: Integrar a equipe de segurança do Governador do Estado, provendo

todos os meios necessários para a salvaguarda da supracitada autoridade durante o evento da assinatura da ordem de serviço do Programa Alagoas de Ponta a Ponta.

As despesas decorrentes da presente portaria correrão através do Programa de Trabalho - 06.122.0004.2001 - Manutenção das Atividades do Órgão, SECRETARIA DE ESTADO DA SEGURANCA PUBLICA - Todo Estado - Fonte 0100, Elemento de Despesa 33.90.15/21, do Orçamento Vigente.

SECRETARIA DE ESTADO DA SEGURANCA PUBLICA, Maceió/AL, 09 de novembro de 2021.

ALFREDO GASPAR DE MENDONCA NETO  
SECRETÁRIO DE ESTADO

Documento assinado eletronicamente por Alfredo Gaspar de Mendonça Neto, Secretário de Estado em 09/11/2021, às 13:20, conforme horário oficial de Brasília.

v

Protocolo 619990

## PORTARIA/SSP Nº 1783/2021

O SECRETÁRIO DE ESTADO, no uso de suas atribuições legais, com embasamento no(a) Decreto nº 4.077/2008, de 28 de novembro de 2008, e no Processo nº E:02100.0000007129/2021, RESOLVE conceder diárias em favor do servidor:

ROBERTO FELICIANO COSTA DA SILVA

Cargo: MAJOR- nível 0

CPF: 911.227.324-49

RG: 000000001103860 SSP AL

Matrícula: 11780

Nº DE DIÁRIAS: 0,5 ( e meia) diária(s)

VALOR UNITÁRIO: R\$ 100,00 (cem reais)

VALOR TOTAL: R\$ 50,00 (cinquenta reais)

PERÍODO: de 01/10/2021 até 01/10/2021

DESTINO: Maceió/AL - São Brás/AL - Maceió-AL

OBJETIVO: Integrar a equipe de segurança do Governador do Estado, provendo todos os meios necessários para a salvaguarda da supracitada autoridade durante as comemorações alusivas à Emancipação Política do referido município.

As despesas decorrentes da presente portaria correrão através do Programa de Trabalho - 06.122.0004.2001 - Manutenção das Atividades do Órgão, SECRETARIA DE ESTADO DA SEGURANCA PUBLICA - Todo Estado - Fonte 0100, Elemento de Despesa 33.90.15/21, do Orçamento Vigente.

SECRETARIA DE ESTADO DA SEGURANCA PUBLICA, Maceió/AL, 09 de novembro de 2021.

ALFREDO GASPAR DE MENDONCA NETO  
SECRETÁRIO DE ESTADO

Documento assinado eletronicamente por Alfredo Gaspar de Mendonça Neto, Secretário de Estado em 09/11/2021, às 13:22, conforme horário oficial de Brasília.

v

Protocolo 619991

## PORTARIA/SSP Nº 1784/2021

O SECRETÁRIO DE ESTADO, no uso de suas atribuições legais, com embasamento no(a) Decreto nº 4.077/2008, de 28 de novembro de 2008, e no Processo nº E:02100.0000007130/2021, RESOLVE conceder diárias em favor do servidor:

ROBERTO FELICIANO COSTA DA SILVA

Cargo: MAJOR- nível 0

CPF: 911.227.324-49

RG: 000000001103860 SSP AL

Matrícula: 11780

Nº DE DIÁRIAS: 0,5 ( e meia) diária(s)

VALOR UNITÁRIO: R\$ 100,00 (cem reais)

VALOR TOTAL: R\$ 50,00 (cinquenta reais)

PERÍODO: de 05/10/2021 até 05/10/2021

DESTINO: Maceió/AL - Paripueira/AL - Maceió-AL

OBJETIVO: Integrar a equipe de segurança do Governador do Estado, provendo todos os meios necessários para salvaguardar a supracitada autoridade durante as comemorações alusivas à Emancipação Política do referido município.

As despesas decorrentes da presente portaria correrão através do Programa de Trabalho - 06.122.0004.2001 - Manutenção das Atividades do Órgão, SECRETARIA DE ESTADO DA SEGURANCA PUBLICA - Todo Estado - Fonte 0100, Elemento de Despesa 33.90.15/21, do Orçamento Vigente.

SECRETARIA DE ESTADO DA SEGURANCA PUBLICA, Maceió/AL, 09 de novembro de 2021.

ALFREDO GASPAR DE MENDONCA NETO  
SECRETÁRIO DE ESTADO

Documento assinado eletronicamente por Alfredo Gaspar de Mendonça Neto, Secretário de Estado em 09/11/2021, às 13:22, conforme horário oficial de Brasília.

v

Protocolo 619993

PORTARIA/SSP N° 1785/2021

O SECRETÁRIO DE ESTADO, no uso de suas atribuições legais, com embasamento no(a) Decreto n° 4.077/2008, de 28 de novembro de 2008, e no Processo n° E:02100.0000007131/2021, RESOLVE conceder diárias em favor do servidor:

ROBERTO FELICIANO COSTA DA SILVA

Cargo: MAJOR- nível 0

CPF: 911.227.324-49

RG: 000000001103860 SSP AL

Matrícula: 11780

N° DE DIÁRIAS: 0,5 ( e meia) diária(s)

VALOR UNITÁRIO: R\$ 100,00 (cem reais)

VALOR TOTAL: R\$ 50,00 (cinquenta reais)

PERÍODO: de 07/10/2021 até 07/10/2021

DESTINO: Maceió/AL - Palmeira dos Índios/AL - Maceió-AL

OBJETIVO: Integrar a equipe de segurança do Governador do Estado provendo todos os meios necessários para a salvaguardar da supracitada autoridade durante o evento de assinatura da ordem de serviço do Hospital Regional do referido município.

As despesas decorrentes da presente portaria correrão através do Programa de Trabalho - 06.122.0004.2001 - Manutenção das Atividades do Órgão, SECRETARIA DE ESTADO DA SEGURANCA PUBLICA - Todo Estado - Fonte 0100, Elemento de Despesa 33.90.15/21, do Orçamento Vigente.

SECRETARIA DE ESTADO DA SEGURANCA PUBLICA, Maceió/AL, 09 de novembro de 2021.

ALFREDO GASPAR DE MENDONCA NETO  
SECRETÁRIO DE ESTADO

Documento assinado eletronicamente por Alfredo Gaspar de Mendonça Neto, Secretário de Estado em 09/11/2021, às 13:22, conforme horário oficial de Brasília.

v

Protocolo 619995

PORTARIA/SSP N° 1786/2021

O SECRETÁRIO DE ESTADO, no uso de suas atribuições legais, com embasamento no(a) Decreto n° 4.077/2008, de 28 de novembro de 2008, e no Processo n° E:02100.0000007133/2021, RESOLVE conceder diárias em favor do servidor:

ROBERTO FELICIANO COSTA DA SILVA

Cargo: MAJOR- nível 0

CPF: 911.227.324-49

RG: 000000001103860 SSP AL

Matrícula: 11780

N° DE DIÁRIAS: 0,5 ( e meia) diária(s)

VALOR UNITÁRIO: R\$ 100,00 (cem reais)

VALOR TOTAL: R\$ 50,00 (cinquenta reais)

PERÍODO: de 13/10/2021 até 13/10/2021

DESTINO: Maceió/AL - Viçosa/AL - Maceió-AL

OBJETIVO: Integrar a equipe de segurança do Governador do Estado, provendo todos os meios necessários para a salvaguardar da supracitada autoridade durante as comemorações alusivas à Emancipação Política do referido município.

As despesas decorrentes da presente portaria correrão através do Programa de Trabalho - 06.122.0004.2001 - Manutenção das Atividades do Órgão, SECRETARIA DE ESTADO DA SEGURANCA PUBLICA - Todo Estado - Fonte 0100, Elemento de Despesa 33.90.15/21, do Orçamento Vigente.

SECRETARIA DE ESTADO DA SEGURANCA PUBLICA, Maceió/AL, 09 de novembro de 2021.

ALFREDO GASPAR DE MENDONCA NETO  
SECRETÁRIO DE ESTADO

Documento assinado eletronicamente por Alfredo Gaspar de Mendonça Neto, Secretário de Estado em 09/11/2021, às 13:22, conforme horário oficial de Brasília.

v

Protocolo 619998

**Secretaria de Estado de Ressocialização  
e Inclusão Social (SERIS)**

PORTARIA/FAPP N° 1122/2021

O SECRETÁRIO DE ESTADO, no uso de suas atribuições legais, RESOLVE conceder férias de 30 (trinta) dias, referente ao período aquisitivo 2020/2021, ao servidor JOSE CRISTIANO DE ARAUJO, matrícula n° 50596, portador do CPF n° 052.564.494-60, ocupante do cargo de AGENTE PENITENCIARIO, lotado na unidade CHEFIA DA PENIT MASC BALDOMERO C DE OLIV, do(a) SECRETARIA DE ESTADO DE RESSOCIALIZACAO E INCLUSAO SOCIAL, pelo período de 01/12/2021 até 30/12/2021.

Esta Portaria entra em vigor na data da sua publicação.

SECRETARIA DE ESTADO DE RESSOCIALIZACAO E INCLUSAO SOCIAL, Maceió/AL, 09 de Novembro de 2021.

MARCOS SERGIO DE FREITAS SANTOS  
SECRETÁRIO DE ESTADO

Protocolo 619863

PORTARIA/FAPP N° 1123/2021

O SECRETÁRIO DE ESTADO, no uso de suas atribuições legais, RESOLVE conceder férias de 30 (trinta) dias, referente ao período aquisitivo 2020/2021, ao servidor LUCIANO GONCALVES NETO, matrícula n° 47958, portador do CPF n° 940.554.594-91, ocupante do cargo de AGENTE PENITENCIARIO, lotado na unidade CHEFIA ESPECIAL DE GESTAO PENITENCIARIA, do(a) SECRETARIA DE ESTADO DE RESSOCIALIZACAO E INCLUSAO SOCIAL, pelo período de 01/12/2021 até 30/12/2021.

Esta Portaria entra em vigor na data da sua publicação.

SECRETARIA DE ESTADO DE RESSOCIALIZACAO E INCLUSAO SOCIAL, Maceió/AL, 09 de Novembro de 2021.

MARCOS SERGIO DE FREITAS SANTOS  
SECRETÁRIO DE ESTADO

Protocolo 619864

PORTARIA/FAPP N° 1124/2021

O SECRETÁRIO DE ESTADO, no uso de suas atribuições legais, RESOLVE conceder férias de 30 (trinta) dias, referente ao período aquisitivo 2020/2021, ao servidor FABRICIO VIEIRA DE MELO, matrícula n° 53387, portador do CPF n° 038.144.554-28, ocupante do cargo de AGENTE PENITENCIARIO, lotado na unidade CHEFIA ESPECIAL DE GESTAO PENITENCIARIA, do(a) SECRETARIA DE ESTADO DE RESSOCIALIZACAO E INCLUSAO SOCIAL, pelo período de 01/12/2021 até 30/12/2021.

Esta Portaria entra em vigor na data da sua publicação.

SECRETARIA DE ESTADO DE RESSOCIALIZACAO E INCLUSAO SOCIAL, Maceió/AL, 09 de Novembro de 2021.

MARCOS SERGIO DE FREITAS SANTOS  
SECRETÁRIO DE ESTADO

Protocolo 619865

PORTARIA/FAPP N° 1126/2021

O SECRETÁRIO DE ESTADO, no uso de suas atribuições legais, RESOLVE, por necessidade do serviço, suspender as férias do servidor CEVIO RAFAEL DE ANDRADE FREITAS, matrícula n° 51007, portador do CPF n° 011.834.364-59, ocupante do cargo de AGENTE PENITENCIARIO, lotado na unidade CHEFIA PRES PROF CYRIDIAO DURVAL E SILVA, do(a) SECRETARIA DE ESTADO DE RESSOCIALIZACAO E INCLUSAO SOCIAL, a partir de 01/11/2021, cujo lapso remanescente de 30 (trinta) dias será usufruído oportunamente.

Esta Portaria entra em vigor na data da sua publicação.

SECRETARIA DE ESTADO DE RESSOCIALIZACAO E INCLUSAO SOCIAL, Maceió/AL, 09 de Novembro de 2021.

MARCOS SERGIO DE FREITAS SANTOS  
SECRETÁRIO DE ESTADO

Protocolo 619866

## PORTARIA/FAPP N° 1125/2021

O SECRETÁRIO DE ESTADO, no uso de suas atribuições legais, RESOLVE conceder férias de 30 (trinta) dias, referente ao período aquisitivo 2020/2021, ao servidor TIAGO DE OLIVEIRA SILVA, matrícula n° 53201, portador do CPF n° 068.157.444-50, ocupante do cargo de AGENTE PENITENCIARIO, lotado na unidade CHEFIA ESPECIAL DE GESTAO PENITENCIARIA, do(a) SECRETARIA DE ESTADO DE RESSOCIALIZACAO E INCLUSAO SOCIAL, pelo período de 01/12/2021 até 30/12/2021.

Esta Portaria entra em vigor na data da sua publicação.

SECRETARIA DE ESTADO DE RESSOCIALIZACAO E INCLUSAO SOCIAL,  
Maceió/AL, 09 de Novembro de 2021.

MARCOS SERGIO DE FREITAS SANTOS  
SECRETÁRIO DE ESTADO

Protocolo 619867

## PORTARIA/FAPP N° 1130/2021

O SECRETÁRIO DE ESTADO, no uso de suas atribuições legais, RESOLVE conceder férias de 30 (trinta) dias, referente ao período aquisitivo 2020/2021, ao servidor JOSE CLAUDIO DA SILVA JUNIOR, matrícula n° 30155, portador do CPF n° 007.942.404-02, ocupante do cargo de AGENTE PENITENCIARIO, lotado na unidade CHEFIA ESPECIAL DE GESTAO PENITENCIARIA, do(a) SECRETARIA DE ESTADO DE RESSOCIALIZACAO E INCLUSAO SOCIAL, pelo período de 01/12/2021 até 30/12/2021.

Esta Portaria entra em vigor na data da sua publicação.

SECRETARIA DE ESTADO DE RESSOCIALIZACAO E INCLUSAO SOCIAL,  
Maceió/AL, 09 de Novembro de 2021.

MARCOS SERGIO DE FREITAS SANTOS  
SECRETÁRIO DE ESTADO

Protocolo 619871

## PORTARIA/FAPP N° 1127/2021

O SECRETÁRIO DE ESTADO, no uso de suas atribuições legais, RESOLVE conceder férias de 30 (trinta) dias, referente ao período aquisitivo 2020/2021, ao servidor WENDEL ALVES RODRIGUES, matrícula n° 47696, portador do CPF n° 843.132.854-15, ocupante do cargo de AGENTE PENITENCIARIO, lotado na unidade CHEFIA PRES PROF CYRIDIAO DURVAL E SILVA, do(a) SECRETARIA DE ESTADO DE RESSOCIALIZACAO E INCLUSAO SOCIAL, pelo período de 01/12/2021 até 30/12/2021.

Esta Portaria entra em vigor na data da sua publicação.

SECRETARIA DE ESTADO DE RESSOCIALIZACAO E INCLUSAO SOCIAL,  
Maceió/AL, 09 de Novembro de 2021.

MARCOS SERGIO DE FREITAS SANTOS  
SECRETÁRIO DE ESTADO

Protocolo 619868

## PORTARIA/FAPP N° 1131/2021

O SECRETÁRIO DE ESTADO, no uso de suas atribuições legais, RESOLVE conceder férias de 30 (trinta) dias, referente ao período aquisitivo 2020/2021, ao servidor ROGERIO MACIEL RAMOS, matrícula n° 50169, portador do CPF n° 445.042.844-72, ocupante do cargo de AGENTE PENITENCIARIO, lotado na unidade CHEFIA DO PRESIDIO FEMININO SANTA LUZIA, do(a) SECRETARIA DE ESTADO DE RESSOCIALIZACAO E INCLUSAO SOCIAL, pelo período de 01/12/2021 até 30/12/2021.

Esta Portaria entra em vigor na data da sua publicação.

SECRETARIA DE ESTADO DE RESSOCIALIZACAO E INCLUSAO SOCIAL,  
Maceió/AL, 09 de Novembro de 2021.

MARCOS SERGIO DE FREITAS SANTOS  
SECRETÁRIO DE ESTADO

Protocolo 619872

## PORTARIA/FAPP N° 1128/2021

O SECRETÁRIO DE ESTADO, no uso de suas atribuições legais, RESOLVE conceder férias de 30 (trinta) dias, referente ao período aquisitivo 2020/2021, ao servidor RONALDO LOPES DE ALBUQUERQUE SARMENTO, matrícula n° 22581, portador do CPF n° 076.229.374-87, ocupante do cargo de MEDICO, lotado na unidade CHEFIA DO CENTRO PSIQ JUD PEDRO M SURUAG, do(a) SECRETARIA DE ESTADO DE RESSOCIALIZACAO E INCLUSAO SOCIAL, pelo período de 01/12/2021 até 30/12/2021.

Esta Portaria entra em vigor na data da sua publicação.

SECRETARIA DE ESTADO DE RESSOCIALIZACAO E INCLUSAO SOCIAL,  
Maceió/AL, 09 de Novembro de 2021.

MARCOS SERGIO DE FREITAS SANTOS  
SECRETÁRIO DE ESTADO

Protocolo 619869

## PORTARIA/FAPP N° 1132/2021

O SECRETÁRIO DE ESTADO, no uso de suas atribuições legais, RESOLVE conceder férias de 30 (trinta) dias, referente ao período aquisitivo 2020/2021, ao servidor VICTOR AUGUSTO TEIXEIRA ROCHA, matrícula n° 53173, portador do CPF n° 072.460.544-48, ocupante do cargo de AGENTE PENITENCIARIO, lotado na unidade CHEFIA ESPECIAL DE GESTAO PENITENCIARIA, do(a) SECRETARIA DE ESTADO DE RESSOCIALIZACAO E INCLUSAO SOCIAL, pelo período de 01/12/2021 até 30/12/2021.

Esta Portaria entra em vigor na data da sua publicação.

SECRETARIA DE ESTADO DE RESSOCIALIZACAO E INCLUSAO SOCIAL,  
Maceió/AL, 09 de Novembro de 2021.

MARCOS SERGIO DE FREITAS SANTOS  
SECRETÁRIO DE ESTADO

Protocolo 619873

## PORTARIA/FAPP N° 1129/2021

O SECRETÁRIO DE ESTADO, no uso de suas atribuições legais, RESOLVE conceder férias de 30 (trinta) dias, referente ao período aquisitivo 2020/2021, ao servidor ANTONIO BARBOSA ABREU JUNIOR, matrícula n° 53445, portador do CPF n° 043.799.524-01, ocupante do cargo de AGENTE PENITENCIARIO, lotado na unidade CHEFIA DA PENITENCIARIA DE SEG MAXIMA, do(a) SECRETARIA DE ESTADO DE RESSOCIALIZACAO E INCLUSAO SOCIAL, pelo período de 01/12/2021 até 30/12/2021.

Esta Portaria entra em vigor na data da sua publicação.

SECRETARIA DE ESTADO DE RESSOCIALIZACAO E INCLUSAO SOCIAL,  
Maceió/AL, 09 de Novembro de 2021.

MARCOS SERGIO DE FREITAS SANTOS  
SECRETÁRIO DE ESTADO

Protocolo 619870

## PORTARIA/FAPP N° 1133/2021

O SECRETÁRIO DE ESTADO, no uso de suas atribuições legais, RESOLVE conceder férias de 30 (trinta) dias, referente ao período aquisitivo 2020/2021, ao servidor MARCOS LIRA DA SILVA, matrícula n° 53329, portador do CPF n° 700.511.274-15, ocupante do cargo de AGENTE PENITENCIARIO, lotado na unidade CHEFIA ESPECIAL DE GESTAO PENITENCIARIA, do(a) SECRETARIA DE ESTADO DE RESSOCIALIZACAO E INCLUSAO SOCIAL, pelo período de 01/12/2021 até 30/12/2021.

Esta Portaria entra em vigor na data da sua publicação.

SECRETARIA DE ESTADO DE RESSOCIALIZACAO E INCLUSAO SOCIAL,  
Maceió/AL, 09 de Novembro de 2021.

MARCOS SERGIO DE FREITAS SANTOS  
SECRETÁRIO DE ESTADO

Protocolo 619874



PORTARIA/FAPP N° 1134/2021

O SECRETÁRIO DE ESTADO, no uso de suas atribuições legais, RESOLVE conceder férias de 30 (trinta) dias, referente ao período aquisitivo 2020/2021, ao servidor MARCONDES DA COSTA OLIVEIRA, matrícula n° 53320, portador do CPF n° 010.243.044-69, ocupante do cargo de AGENTE PENITENCIARIO, lotado na unidade CHEFIA DA CASA DE CUSTODIA DA CAPITAL, do(a) SECRETARIA DE ESTADO DE RESSOCIALIZACAO E INCLUSAO SOCIAL, pelo período de 02/12/2021 até 31/12/2021.

Esta Portaria entra em vigor na data da sua publicação.

SECRETARIA DE ESTADO DE RESSOCIALIZACAO E INCLUSAO SOCIAL,  
Maceió/AL, 09 de Novembro de 2021.

MARCOS SERGIO DE FREITAS SANTOS  
SECRETÁRIO DE ESTADO

Protocolo 619875

PORTARIA/FAPP N° 1135/2021

O SECRETÁRIO DE ESTADO, no uso de suas atribuições legais, RESOLVE conceder férias de 30 (trinta) dias, referente ao período aquisitivo 2020/2021, a servidora RAQUEL CARDOSO TENORIO LISBOA, matrícula n° 33517, portadora do CPF n° 019.998.054-37, ocupante do cargo de AGENTE PENITENCIARIO, lotada na unidade CHEFIA ESPECIAL DE GESTAO PENITENCIARIA, do(a) SECRETARIA DE ESTADO DE RESSOCIALIZACAO E INCLUSAO SOCIAL, pelo período de 01/12/2021 até 30/12/2021.

Esta Portaria entra em vigor na data da sua publicação.

SECRETARIA DE ESTADO DE RESSOCIALIZACAO E INCLUSAO SOCIAL,  
Maceió/AL, 09 de Novembro de 2021.

MARCOS SERGIO DE FREITAS SANTOS  
SECRETÁRIO DE ESTADO

Protocolo 619876

PORTARIA/FAPP N° 1136/2021

O SECRETÁRIO DE ESTADO, no uso de suas atribuições legais, RESOLVE conceder férias de 30 (trinta) dias, referente ao período aquisitivo 2020/2021, ao servidor LUIZ CARLOS FERREIRA DO NASCIMENTO, matrícula n° 50961, portador do CPF n° 870.548.334-49, ocupante do cargo de AGENTE PENITENCIARIO, lotado na unidade CHEFIA DE SUPRIMENTO, do(a) SECRETARIA DE ESTADO DE RESSOCIALIZACAO E INCLUSAO SOCIAL, pelo período de 01/12/2021 até 30/12/2021.

Esta Portaria entra em vigor na data da sua publicação.

SECRETARIA DE ESTADO DE RESSOCIALIZACAO E INCLUSAO SOCIAL,  
Maceió/AL, 09 de Novembro de 2021.

MARCOS SERGIO DE FREITAS SANTOS  
SECRETÁRIO DE ESTADO

Protocolo 619877

PORTARIA/FAPP N° 1137/2021

O SECRETÁRIO DE ESTADO, no uso de suas atribuições legais, RESOLVE conceder férias de 30 (trinta) dias, referente ao período aquisitivo 2020/2021, ao servidor JOSE SEBASTIAO OLIVEIRA DE SANTANA, matrícula n° 29904, portador do CPF n° 740.325.004-44, ocupante do cargo de AGENTE PENITENCIARIO, lotado na unidade CORREGEDORIA, do(a) SECRETARIA DE ESTADO DE RESSOCIALIZACAO E INCLUSAO SOCIAL, pelo período de 01/12/2021 até 30/12/2021.

Esta Portaria entra em vigor na data da sua publicação.

SECRETARIA DE ESTADO DE RESSOCIALIZACAO E INCLUSAO SOCIAL,  
Maceió/AL, 09 de Novembro de 2021.

MARCOS SERGIO DE FREITAS SANTOS  
SECRETÁRIO DE ESTADO

Protocolo 619878

PORTARIA/FAPP N° 1138/2021

O SECRETÁRIO DE ESTADO, no uso de suas atribuições legais, RESOLVE conceder férias de 30 (trinta) dias, referente ao período aquisitivo 2020/2021, ao servidor CARLOS THIAGO BARROS CALHEIROS PEDROSA, matrícula n° 29815, portador do CPF n° 057.230.554-02, ocupante do cargo de AGENTE PENITENCIARIO, lotado na unidade CHEFIA EXECUTIVA DE TECNOLOGIA DA INFORM, do(a) SECRETARIA DE ESTADO DE RESSOCIALIZACAO E INCLUSAO SOCIAL, pelo período de 01/12/2021 até 30/12/2021.

Esta Portaria entra em vigor na data da sua publicação.

SECRETARIA DE ESTADO DE RESSOCIALIZACAO E INCLUSAO SOCIAL,  
Maceió/AL, 09 de Novembro de 2021.

MARCOS SERGIO DE FREITAS SANTOS  
SECRETÁRIO DE ESTADO

Protocolo 619879

PORTARIA/FAPP N° 1139/2021

O SECRETÁRIO DE ESTADO, no uso de suas atribuições legais, RESOLVE conceder férias de 30 (trinta) dias, referente ao período aquisitivo 2020/2021, ao servidor CARLOS HENRIQUE TOLEDO VOSS, matrícula n° 46694, portador do CPF n° 023.946.224-66, ocupante do cargo de SUPERVISOR DA GESTAO DE SEGURANCA DA INFORMACAO, lotado na unidade GERENCIA DE INTELIGENCIA, do(a) SECRETARIA DE ESTADO DE RESSOCIALIZACAO E INCLUSAO SOCIAL, pelo período de 01/12/2021 até 30/12/2021.

Esta Portaria entra em vigor na data da sua publicação.

SECRETARIA DE ESTADO DE RESSOCIALIZACAO E INCLUSAO SOCIAL,  
Maceió/AL, 09 de Novembro de 2021.

MARCOS SERGIO DE FREITAS SANTOS  
SECRETÁRIO DE ESTADO

Protocolo 619880

PORTARIA/FAPP N° 1140/2021

O SECRETÁRIO DE ESTADO, no uso de suas atribuições legais, RESOLVE conceder férias de 30 (trinta) dias, referente ao período aquisitivo 2020/2021, a servidora FERNANDA ARANDA DE MELLO MORAIS, matrícula n° 30391, portadora do CPF n° 028.825.254-35, ocupante do cargo de AGENTE PENITENCIARIO, lotada na unidade CHEFIA DA PENITENCIARIA DE SEG MAXIMA, do(a) SECRETARIA DE ESTADO DE RESSOCIALIZACAO E INCLUSAO SOCIAL, pelo período de 02/12/2021 até 31/12/2021.

Esta Portaria entra em vigor na data da sua publicação.

SECRETARIA DE ESTADO DE RESSOCIALIZACAO E INCLUSAO SOCIAL,  
Maceió/AL, 09 de Novembro de 2021.

MARCOS SERGIO DE FREITAS SANTOS  
SECRETÁRIO DE ESTADO

Protocolo 619881

PORTARIA/FAPP N° 1141/2021

O SECRETÁRIO DE ESTADO, no uso de suas atribuições legais, RESOLVE conceder férias de 30 (trinta) dias, referente ao período aquisitivo 2020/2021, ao servidor JONH RIXON PINO DE SOUZA, matrícula n° 53150, portador do CPF n° 724.561.404-00, ocupante do cargo de AGENTE PENITENCIARIO, lotado na unidade CHEFIA DA PENIT MASC BALDOMERO C DE OLIV, do(a) SECRETARIA DE ESTADO DE RESSOCIALIZACAO E INCLUSAO SOCIAL, pelo período de 01/12/2021 até 30/12/2021.

Esta Portaria entra em vigor na data da sua publicação.

SECRETARIA DE ESTADO DE RESSOCIALIZACAO E INCLUSAO SOCIAL,  
Maceió/AL, 09 de Novembro de 2021.

MARCOS SERGIO DE FREITAS SANTOS  
SECRETÁRIO DE ESTADO

Protocolo 619882

## PORTARIA/FAPP N° 1142/2021

O SECRETÁRIO DE ESTADO, no uso de suas atribuições legais, RESOLVE conceder férias de 30 (trinta) dias, referente ao período aquisitivo 2020/2021, a servidora ANDREA MARCIA DA ROCHA SARMENTO DE AZEVEDO, matrícula n° 46614, portadora do CPF n° 859.868.874-68, ocupante do cargo de SUPERVISOR DE SAUDE DO CENTRO PSIQUIATRICO JUDICIARIO, lotada na unidade CHEFIA EXECUTIVA DE TECNOLOGIA DA INFORM, do(a) SECRETARIA DE ESTADO DE RESSOCIALIZACAO E INCLUSAO SOCIAL, pelo período de 01/12/2021 até 30/12/2021.

Esta Portaria entra em vigor na data da sua publicação.

SECRETARIA DE ESTADO DE RESSOCIALIZACAO E INCLUSAO SOCIAL,  
Maceió/AL, 09 de Novembro de 2021.

MARCOS SERGIO DE FREITAS SANTOS  
SECRETÁRIO DE ESTADO

Protocolo 619883

## PORTARIA/FAPP N° 1143/2021

O SECRETÁRIO DE ESTADO, no uso de suas atribuições legais, RESOLVE conceder férias de 30 (trinta) dias, referente ao período aquisitivo 2020/2021, ao servidor ANDRE FELLIPE RAMOS LAMENHA, matrícula n° 32982, portador do CPF n° 025.648.414-73, ocupante do cargo de AGENTE PENITENCIARIO, lotado na unidade CHEFIA DO CENTRO PSIQ JUD PEDRO M SURUAG, do(a) SECRETARIA DE ESTADO DE RESSOCIALIZACAO E INCLUSAO SOCIAL, pelo período de 01/12/2021 até 30/12/2021.

Esta Portaria entra em vigor na data da sua publicação.

SECRETARIA DE ESTADO DE RESSOCIALIZACAO E INCLUSAO SOCIAL,  
Maceió/AL, 09 de Novembro de 2021.

MARCOS SERGIO DE FREITAS SANTOS  
SECRETÁRIO DE ESTADO

Protocolo 619884

## PORTARIA/FAPP N° 1144/2021

O SECRETÁRIO DE ESTADO, no uso de suas atribuições legais, RESOLVE conceder férias de 30 (trinta) dias, referente ao período aquisitivo 2020/2021, ao servidor GEU HENRIQUE GAMA DE OLIVEIRA, matrícula n° 45036, portador do CPF n° 031.256.114-82, ocupante do cargo de AGENTE PENITENCIARIO, lotado na unidade CHEFIA DE SERVICOS PENAI, do(a) SECRETARIA DE ESTADO DE RESSOCIALIZACAO E INCLUSAO SOCIAL, pelo período de 01/12/2021 até 30/12/2021.

Esta Portaria entra em vigor na data da sua publicação.

SECRETARIA DE ESTADO DE RESSOCIALIZACAO E INCLUSAO SOCIAL,  
Maceió/AL, 09 de Novembro de 2021.

MARCOS SERGIO DE FREITAS SANTOS  
SECRETÁRIO DE ESTADO

Protocolo 619885

## PORTARIA/FAPP N° 1145/2021

O SECRETÁRIO DE ESTADO, no uso de suas atribuições legais, RESOLVE conceder férias de 30 (trinta) dias, referente ao período aquisitivo 2020/2021, a servidora CLAUDETE AMELIA LOPES VASCONCELOS, matrícula n° 52942, portadora do CPF n° 035.114.314-92, ocupante do cargo de AGENTE PENITENCIARIO, lotada na unidade CHEFIA DO NUCLEO RESSOCIALIZADOR DA CAPI, do(a) SECRETARIA DE ESTADO DE RESSOCIALIZACAO E INCLUSAO SOCIAL, pelo período de 01/12/2021 até 30/12/2021.

Esta Portaria entra em vigor na data da sua publicação.

SECRETARIA DE ESTADO DE RESSOCIALIZACAO E INCLUSAO SOCIAL,  
Maceió/AL, 09 de Novembro de 2021.

MARCOS SERGIO DE FREITAS SANTOS  
SECRETÁRIO DE ESTADO

Protocolo 619886

## PORTARIA/FAPP N° 1149/2021

O SECRETÁRIO DE ESTADO, no uso de suas atribuições legais, RESOLVE conceder férias de 30 (trinta) dias, referente ao período aquisitivo 2020/2021, ao servidor MOSAEL HENRIQUE DA CRUZ, matrícula n° 53448, portador do CPF n° 326.970.904-87, ocupante do cargo de AGENTE PENITENCIARIO, lotado na unidade CHEFIA PRES PROF CYRIDIAO DURVAL E SILVA, do(a) SECRETARIA DE ESTADO DE RESSOCIALIZACAO E INCLUSAO SOCIAL, pelo período de 01/12/2021 até 30/12/2021.

Esta Portaria entra em vigor na data da sua publicação.

SECRETARIA DE ESTADO DE RESSOCIALIZACAO E INCLUSAO SOCIAL,  
Maceió/AL, 09 de Novembro de 2021.

MARCOS SERGIO DE FREITAS SANTOS  
SECRETÁRIO DE ESTADO

Protocolo 619887

## PORTARIA/FAPP N° 1151/2021

O SECRETÁRIO DE ESTADO, no uso de suas atribuições legais, RESOLVE conceder férias de 30 (trinta) dias, referente ao período aquisitivo 2020/2021, ao servidor PEDRO AUGUSTO MELO DE ANDRADE, matrícula n° 50608, portador do CPF n° 849.668.314-15, ocupante do cargo de AGENTE PENITENCIARIO, lotado na unidade CHEFIA EXECUTIVA DE TECNOLOGIA DA INFORM, do(a) SECRETARIA DE ESTADO DE RESSOCIALIZACAO E INCLUSAO SOCIAL, pelo período de 01/12/2021 até 30/12/2021.

Esta Portaria entra em vigor na data da sua publicação.

SECRETARIA DE ESTADO DE RESSOCIALIZACAO E INCLUSAO SOCIAL,  
Maceió/AL, 09 de Novembro de 2021.

MARCOS SERGIO DE FREITAS SANTOS  
SECRETÁRIO DE ESTADO

Protocolo 619889

## PORTARIA/FAPP N° 1153/2021

O SECRETÁRIO DE ESTADO, no uso de suas atribuições legais, RESOLVE conceder férias de 30 (trinta) dias, referente ao período aquisitivo 2020/2021, a servidora STEPHANY KATTARYNY NOBRE SILVA DIAS, matrícula n° 29207, portadora do CPF n° 054.782.464-50, ocupante do cargo de AGENTE PENITENCIARIO, lotada na unidade GABINETE DO SECRETARIO, do(a) SECRETARIA DE ESTADO DE RESSOCIALIZACAO E INCLUSAO SOCIAL, pelo período de 01/12/2021 até 30/12/2021.

Esta Portaria entra em vigor na data da sua publicação.

SECRETARIA DE ESTADO DE RESSOCIALIZACAO E INCLUSAO SOCIAL,  
Maceió/AL, 09 de Novembro de 2021.

MARCOS SERGIO DE FREITAS SANTOS  
SECRETÁRIO DE ESTADO

Protocolo 619890

## PORTARIA/FAPP N° 1155/2021

O SECRETÁRIO DE ESTADO, no uso de suas atribuições legais, RESOLVE conceder férias de 30 (trinta) dias, referente ao período aquisitivo 2020/2021, ao servidor SILVIO OLIVEIRA DE MORAES, matrícula n° 50996, portador do CPF n° 482.974.964-49, ocupante do cargo de AGENTE PENITENCIARIO, lotado na unidade CHEFIA DA CASA DE CUSTODIA DA CAPITAL, do(a) SECRETARIA DE ESTADO DE RESSOCIALIZACAO E INCLUSAO SOCIAL, pelo período de 01/12/2021 até 30/12/2021.

Esta Portaria entra em vigor na data da sua publicação.

SECRETARIA DE ESTADO DE RESSOCIALIZACAO E INCLUSAO SOCIAL,  
Maceió/AL, 09 de Novembro de 2021.

MARCOS SERGIO DE FREITAS SANTOS  
SECRETÁRIO DE ESTADO

Protocolo 619891

PORTARIA/FAPP N° 1157/2021

O SECRETÁRIO DE ESTADO, no uso de suas atribuições legais, RESOLVE conceder férias de 30 (trinta) dias, referente ao período aquisitivo 2020/2021, ao servidor EVERALDO AMANCIO RODRIGUES, matrícula n° 53053, portador do CPF n° 345.383.484-49, ocupante do cargo de AGENTE PENITENCIARIO, lotado na unidade CHEFIA DO PRESIDIO DE SEGURANCA MAXIMA, do(a) SECRETARIA DE ESTADO DE RESSOCIALIZACAO E INCLUSAO SOCIAL, pelo período de 01/11/2021 até 30/11/2021.

Esta Portaria entra em vigor na data da sua publicação.

SECRETARIA DE ESTADO DE RESSOCIALIZACAO E INCLUSAO SOCIAL,  
Maceió/AL, 09 de Novembro de 2021.

MARCOS SERGIO DE FREITAS SANTOS  
SECRETÁRIO DE ESTADO

Protocolo 619892

PORTARIA/FAPP N° 1160/2021

O SECRETÁRIO DE ESTADO, no uso de suas atribuições legais, RESOLVE conceder férias de 30 (trinta) dias, referente ao período aquisitivo 2020/2021, ao servidor HUMBERTO GOMES PATRIOTA, matrícula n° 33015, portador do CPF n° 208.195.604-72, ocupante do cargo de AGENTE ADMINISTRATIVO, lotado na unidade GERENCIA DE EDUCACAO, PRODUCAO E LABORTE, do(a) SECRETARIA DE ESTADO DE RESSOCIALIZACAO E INCLUSAO SOCIAL, pelo período de 08/11/2021 até 07/12/2021.

Esta Portaria entra em vigor na data da sua publicação.

SECRETARIA DE ESTADO DE RESSOCIALIZACAO E INCLUSAO SOCIAL,  
Maceió/AL, 09 de Novembro de 2021.

MARCOS SERGIO DE FREITAS SANTOS  
SECRETÁRIO DE ESTADO

Protocolo 619894

PORTARIA/FAPP N° 1161/2021

O SECRETÁRIO DE ESTADO, no uso de suas atribuições legais, RESOLVE conceder férias de 30 (trinta) dias, referente ao período aquisitivo 2020/2021, ao servidor CLEVERTON DOMINGOS DOS SANTOS, matrícula n° 53247, portador do CPF n° 044.299.024-37, ocupante do cargo de AGENTE PENITENCIARIO, lotado na unidade CHEFIA DO PRESIDIO DO AGRESTE, do(a) SECRETARIA DE ESTADO DE RESSOCIALIZACAO E INCLUSAO SOCIAL, pelo período de 01/12/2021 até 30/12/2021.

Esta Portaria entra em vigor na data da sua publicação.

SECRETARIA DE ESTADO DE RESSOCIALIZACAO E INCLUSAO SOCIAL,  
Maceió/AL, 09 de Novembro de 2021.

MARCOS SERGIO DE FREITAS SANTOS  
SECRETÁRIO DE ESTADO

Protocolo 619895

PORTARIA/FAPP N° 1164/2021

O SECRETÁRIO DE ESTADO, no uso de suas atribuições legais, RESOLVE conceder férias de 30 (trinta) dias, referente ao período aquisitivo 2020/2021, ao servidor JULIO CESAR CUTRIN DOS SANTOS, matrícula n° 29912, portador do CPF n° 354.061.353-68, ocupante do cargo de AGENTE PENITENCIARIO, lotado na unidade CHEFIA PRES PROF CYRIDIAO DURVAL E SILVA, do(a) SECRETARIA DE ESTADO DE RESSOCIALIZACAO E INCLUSAO SOCIAL, pelo período de 01/12/2021 até 30/12/2021.

Esta Portaria entra em vigor na data da sua publicação.

SECRETARIA DE ESTADO DE RESSOCIALIZACAO E INCLUSAO SOCIAL,  
Maceió/AL, 09 de Novembro de 2021.

MARCOS SERGIO DE FREITAS SANTOS  
SECRETÁRIO DE ESTADO

Protocolo 619896

PORTARIA/FAPP N° 1166/2021

O SECRETÁRIO DE ESTADO, no uso de suas atribuições legais, RESOLVE conceder férias de 30 (trinta) dias, referente ao período aquisitivo 2020/2021, ao servidor SAMUEL DA SILVA GALDINO DE OLIVEIRA, matrícula n° 44711, portador do CPF n° 007.961.704-28, ocupante do cargo de AGENTE PENITENCIARIO, lotado na unidade CHEFIA DE REINT SOCIAL ACOMP ALT PENAIAS, do(a) SECRETARIA DE ESTADO DE RESSOCIALIZACAO E INCLUSAO SOCIAL, pelo período de 01/12/2021 até 30/12/2021.

Esta Portaria entra em vigor na data da sua publicação.

SECRETARIA DE ESTADO DE RESSOCIALIZACAO E INCLUSAO SOCIAL,  
Maceió/AL, 09 de Novembro de 2021.

MARCOS SERGIO DE FREITAS SANTOS  
SECRETÁRIO DE ESTADO

Protocolo 619898

PORTARIA/FAPP N° 1168/2021

O SECRETÁRIO DE ESTADO, no uso de suas atribuições legais, RESOLVE conceder férias de 30 (trinta) dias, referente ao período aquisitivo 2020/2021, a servidora ELICELIA TENORIO DE SOUSA CAVALCANTE, matrícula n° 29631, portadora do CPF n° 019.399.894-77, ocupante do cargo de AGENTE PENITENCIARIO, lotada na unidade CHEFIA DO PRESIDIO FEMININO SANTA LUZIA, do(a) SECRETARIA DE ESTADO DE RESSOCIALIZACAO E INCLUSAO SOCIAL, pelo período de 01/12/2021 até 30/12/2021.

Esta Portaria entra em vigor na data da sua publicação.

SECRETARIA DE ESTADO DE RESSOCIALIZACAO E INCLUSAO SOCIAL,  
Maceió/AL, 09 de Novembro de 2021.

MARCOS SERGIO DE FREITAS SANTOS  
SECRETÁRIO DE ESTADO

Protocolo 619899

PORTARIA/FAPP N° 1171/2021

O SECRETÁRIO DE ESTADO, no uso de suas atribuições legais, RESOLVE conceder férias de 30 (trinta) dias, referente ao período aquisitivo 2020/2021, ao servidor JOSE ANGELO DE MELO, matrícula n° 5404, portador do CPF n° 309.972.244-87, ocupante do cargo de VIGIA, lotado na unidade CHEFIA DO CENTRO PSIQ JUD PEDRO M SURUAG, do(a) SECRETARIA DE ESTADO DE RESSOCIALIZACAO E INCLUSAO SOCIAL, pelo período de 01/11/2021 até 30/11/2021.

Esta Portaria entra em vigor na data da sua publicação.

SECRETARIA DE ESTADO DE RESSOCIALIZACAO E INCLUSAO SOCIAL,  
Maceió/AL, 09 de Novembro de 2021.

MARCOS SERGIO DE FREITAS SANTOS  
SECRETÁRIO DE ESTADO

Protocolo 619900

PORTARIA/FAPP N° 1173/2021

O SECRETÁRIO DE ESTADO, no uso de suas atribuições legais, RESOLVE conceder férias de 30 (trinta) dias, referente ao período aquisitivo 2020/2021, ao servidor LEANDRORICARDO DE SOUZASANTOS, matrícula n° 53213, portador do CPF n° 031.970.644-37, ocupante do cargo de AGENTE PENITENCIARIO, lotado na unidade CHEFIA PRES PROF CYRIDIAO DURVAL E SILVA, do(a) SECRETARIA DE ESTADO DE RESSOCIALIZACAO E INCLUSAO SOCIAL, pelo período de 01/11/2021 até 30/11/2021.

Esta Portaria entra em vigor na data da sua publicação.

SECRETARIA DE ESTADO DE RESSOCIALIZACAO E INCLUSAO SOCIAL,  
Maceió/AL, 09 de Novembro de 2021.

MARCOS SERGIO DE FREITAS SANTOS  
SECRETÁRIO DE ESTADO

Protocolo 619901

## PORTARIA/FAPP N° 1174/2021

O SECRETÁRIO DE ESTADO, no uso de suas atribuições legais, RESOLVE conceder férias de 30 (trinta) dias, referente ao período aquisitivo 2020/2021, a servidora GIZELIA CARDOSO BANDEIRA, matrícula n° 30349, portadora do CPF n° 543.755.414-15, ocupante do cargo de AGENTE PENITENCIARIO, lotada na unidade CHEFIA DO PRESIDIO FEMININO SANTA LUZIA, do(a) SECRETARIA DE ESTADO DE RESSOCIALIZACAO E INCLUSAO SOCIAL, pelo período de 01/12/2021 até 30/12/2021.

Esta Portaria entra em vigor na data da sua publicação.

SECRETARIA DE ESTADO DE RESSOCIALIZACAO E INCLUSAO SOCIAL,  
Maceió/AL, 09 de Novembro de 2021.

MARCOS SERGIO DE FREITAS SANTOS  
SECRETÁRIO DE ESTADO

Protocolo 619902

## PORTARIA/FAPP N° 1175/2021

O SECRETÁRIO DE ESTADO, no uso de suas atribuições legais, RESOLVE conceder férias de 30 (trinta) dias, referente ao período aquisitivo 2020/2021, a servidora THAISA BRASILEIRO BORGES CAETANO, matrícula n° 47003, portadora do CPF n° 024.477.864-76, ocupante do cargo de AGENTE PENITENCIARIO, lotada na unidade CORREGEDORIA, do(a) SECRETARIA DE ESTADO DE RESSOCIALIZACAO E INCLUSAO SOCIAL, pelo período de 16/11/2021 até 15/12/2021.

Esta Portaria entra em vigor na data da sua publicação.

SECRETARIA DE ESTADO DE RESSOCIALIZACAO E INCLUSAO SOCIAL,  
Maceió/AL, 09 de Novembro de 2021.

MARCOS SERGIO DE FREITAS SANTOS  
SECRETÁRIO DE ESTADO

Protocolo 619903

## PORTARIA/FAPP N° 1176/2021

O SECRETÁRIO DE ESTADO, no uso de suas atribuições legais, RESOLVE conceder férias de 30 (trinta) dias, referente ao período aquisitivo 2020/2021, a servidora DAMARES ALVES DA COSTA, matrícula n° 52925, portadora do CPF n° 263.552.708-33, ocupante do cargo de AGENTE PENITENCIARIO, lotada na unidade CHEFIA DO PRESIDIO DO AGRESTE, do(a) SECRETARIA DE ESTADO DE RESSOCIALIZACAO E INCLUSAO SOCIAL, pelo período de 01/12/2021 até 30/12/2021.

Esta Portaria entra em vigor na data da sua publicação.

SECRETARIA DE ESTADO DE RESSOCIALIZACAO E INCLUSAO SOCIAL,  
Maceió/AL, 09 de Novembro de 2021.

MARCOS SERGIO DE FREITAS SANTOS  
SECRETÁRIO DE ESTADO

Protocolo 619908

## PORTARIA/FAPP N° 1177/2021

O SECRETÁRIO DE ESTADO, no uso de suas atribuições legais, RESOLVE conceder férias de 30 (trinta) dias, referente ao período aquisitivo 2020/2021, ao servidor LUIS RAMOS, matrícula n° 35371, portador do CPF n° 293.742.944-00, ocupante do cargo de EDUCADOR SOCIAL, lotado na unidade CHEFIA DO CENTRO PSIQ JUD PEDRO M SURUAG, do(a) SECRETARIA DE ESTADO DE RESSOCIALIZACAO E INCLUSAO SOCIAL, pelo período de 01/12/2021 até 30/12/2021.

Esta Portaria entra em vigor na data da sua publicação.

SECRETARIA DE ESTADO DE RESSOCIALIZACAO E INCLUSAO SOCIAL,  
Maceió/AL, 09 de Novembro de 2021.

MARCOS SERGIO DE FREITAS SANTOS  
SECRETÁRIO DE ESTADO

Protocolo 619909

## PORTARIA/FAPP N° 1178/2021

O SECRETÁRIO DE ESTADO, no uso de suas atribuições legais, RESOLVE conceder férias de 30 (trinta) dias, referente ao período aquisitivo 2020/2021, ao servidor PAULO FERNANDO DE ASSIS, matrícula n° 50575, portador do CPF n° 525.373.824-04, ocupante do cargo de AGENTE PENITENCIARIO, lotado na unidade CHEFIA PRES PROF CYRIDIAO DURVAL E SILVA, do(a) SECRETARIA DE ESTADO DE RESSOCIALIZACAO E INCLUSAO SOCIAL, pelo período de 01/12/2021 até 30/12/2021.

Esta Portaria entra em vigor na data da sua publicação.

SECRETARIA DE ESTADO DE RESSOCIALIZACAO E INCLUSAO SOCIAL,  
Maceió/AL, 09 de Novembro de 2021.

MARCOS SERGIO DE FREITAS SANTOS  
SECRETÁRIO DE ESTADO

Protocolo 619910

## PORTARIA/FAPP N° 1179/2021

O SECRETÁRIO DE ESTADO, no uso de suas atribuições legais, RESOLVE conceder férias de 30 (trinta) dias, referente ao período aquisitivo 2020/2021, ao servidor IVO BARROS DA SILVA JUNIOR, matrícula n° 47379, portador do CPF n° 000.964.284-65, ocupante do cargo de AGENTE PENITENCIARIO, lotado na unidade CHEFIA PRES PROF CYRIDIAO DURVAL E SILVA, do(a) SECRETARIA DE ESTADO DE RESSOCIALIZACAO E INCLUSAO SOCIAL, pelo período de 01/12/2021 até 30/12/2021.

Esta Portaria entra em vigor na data da sua publicação.

SECRETARIA DE ESTADO DE RESSOCIALIZACAO E INCLUSAO SOCIAL,  
Maceió/AL, 09 de Novembro de 2021.

MARCOS SERGIO DE FREITAS SANTOS  
SECRETÁRIO DE ESTADO

Protocolo 619911

## PORTARIA/FAPP N° 1180/2021

O SECRETÁRIO DE ESTADO, no uso de suas atribuições legais, RESOLVE conceder férias de 30 (trinta) dias, referente ao período aquisitivo 2020/2021, ao servidor JOSIEL DIAS DA SILVA, matrícula n° 53131, portador do CPF n° 008.571.404-69, ocupante do cargo de AGENTE PENITENCIARIO, lotado na unidade CHEFIA ESPECIAL DE GESTAO PENITENCIARIA, do(a) SECRETARIA DE ESTADO DE RESSOCIALIZACAO E INCLUSAO SOCIAL, pelo período de 01/12/2021 até 30/12/2021.

Esta Portaria entra em vigor na data da sua publicação.

SECRETARIA DE ESTADO DE RESSOCIALIZACAO E INCLUSAO SOCIAL,  
Maceió/AL, 09 de Novembro de 2021.

MARCOS SERGIO DE FREITAS SANTOS  
SECRETÁRIO DE ESTADO

Protocolo 619913

**Secretaria de Estado da Educação - Seduc**

## PORTARIA/SEDUC N°12003 /2021

O SECRETÁRIO DE ESTADO DA EDUCAÇÃO, no uso de suas atribuições legais, RESOLVE conceder férias de 30 (trinta) dias, referente ao período aquisitivo 2020/2021, a servidora THAYSA BARROS DINIZ, matrícula n° 23245, portadora do CPF n° 075.603.504-02, ocupante do cargo de ASSESSOR TÉCNICO, lotada na unidade SUPERINTENDENCIA DE VALORIZAÇÃO DE PESSOAS, do(a) SECRETARIA DE ESTADO DA EDUCACAO, pelo período de 01/12/2021 até 30/12/2021.

Esta Portaria entra em vigor na data da sua publicação.

SECRETARIA DE ESTADO DA EDUCACAO, Maceió/AL, 09 de Novembro de 2021.

RAFAEL DE GOES BRITO  
SECRETÁRIO DE ESTADO DA EDUCAÇÃO

Protocolo 619888

**PORTARIA/SEDUC N°12004 /2021**

O SECRETÁRIO DE ESTADO DA EDUCAÇÃO, no uso de suas atribuições legais, RESOLVE conceder férias de 30 (trinta) dias, referente ao período aquisitivo 2020/2021, ao servidor ADEMILTON VIEIRA DOS SANTOS, matrícula n° 9863558, portador do CPF n° 725.448.484-72, ocupante do cargo de AUXILIAR DE SERVIÇOS DIVERSOS, lotado na unidade 13ª GERENCIA REGIONAL DE EDUCAÇÃO, do(a) SECRETARIA DE ESTADO DA EDUCACAO, pelo período de 03/11/2021 até 02/12/2021.

Esta Portaria entra em vigor na data da sua publicação.

SECRETARIA DE ESTADO DA EDUCACAO, Maceió/AL, 09 de Novembro de 2021.

**RAFAEL DE GOES BRITO**  
**SECRETÁRIO DE ESTADO DA EDUCAÇÃO**

Protocolo 619940

**PORTARIA/SEDUC N°12005 /2021**

O SECRETÁRIO DE ESTADO DA EDUCAÇÃO, no uso de suas atribuições legais, RESOLVE conceder férias de 30 (trinta) dias, referente ao período aquisitivo 2020/2021, a servidora CLAUDIA RAMOS DE LIMA, matrícula n° 67824, portadora do CPF n° 070.501.294-53, ocupante do cargo de PROFESSOR, lotada na unidade SUBCHEFIA DE REGISTRO FUNCIONAL, do(a) SECRETARIA DE ESTADO DA EDUCACAO, pelo período de 01/11/2021 até 30/11/2021.

Esta Portaria entra em vigor na data da sua publicação.

SECRETARIA DE ESTADO DA EDUCACAO, Maceió/AL, 09 de Novembro de 2021.

**RAFAEL DE GOES BRITO**  
**SECRETÁRIO DE ESTADO DA EDUCAÇÃO**

Protocolo 619950

**Secretaria de Estado do Planejamento,  
Gestão e Patrimônio - Seplag**

**PORTARIA/SEPLAG N° 13623/2021**

A SECRETÁRIA EXECUTIVO DE GESTAO INTERNA, no uso de suas atribuições legais, RESOLVE conceder férias de 30 (trinta) dias, referente ao período aquisitivo 2020/2021, ao servidor EMERSON DA SILVA PORTO, matrícula n° 3019-8, portador do CPF n° 924.458.534-00, ocupante do cargo de ASSESSOR TECNICO - LOT GENERICA, lotada na unidade BANCO DE CARGOS, do(a) SECRETARIA DE ESTADO DO PLANEJAMENTO GESTAO E PATRIMONIO, pelo período de 03/11/2021 até 02/12/2021.

Esta Portaria entra em vigor na data da sua publicação.

SECRETARIA DE ESTADO DO PLANEJAMENTO GESTAO E PATRIMONIO, Maceió/AL, 04 de Novembro de 2021.

**LUCIA MARIA CANUTO GONCALVES**  
**SECRETÁRIA EXECUTIVO DE GESTAO INTERNA**

Protocolo 619840

**PORTARIA/SEPLAG N° 13630/2021**

A SECRETÁRIA EXECUTIVO DE GESTAO INTERNA, no uso de suas atribuições legais, RESOLVE conceder férias de 30 (trinta) dias, referente ao período aquisitivo 2020/2021, ao servidor PAULO JORGE GUEDES NUNES, matrícula n° 1489, portador do CPF n° 177.990.824-53, ocupante do cargo de ASSESSOR TECNICO - LOT GENERICA, lotado na unidade BANCO DE CARGOS, do(a) SECRETARIA DE ESTADO DO PLANEJAMENTO GESTAO E PATRIMONIO, pelo período de 17/12/2021 até 15/01/2022.

SECRETARIA DE ESTADO DO PLANEJAMENTO GESTAO E PATRIMONIO, Maceió/AL, 05 de Novembro de 2021.

**LUCIA MARIA CANUTO GONCALVES**  
**SECRETÁRIA EXECUTIVO DE GESTAO INTERNA**

Protocolo 619841

**PORTARIA/SEPLAG N° 13631/2021**

A SECRETÁRIA EXECUTIVO DE GESTAO INTERNA, no uso de suas atribuições legais, RESOLVE conceder férias de 30 (trinta) dias, referente ao período aquisitivo 2020/2021, a servidora HALLYNE WANESSA NASCIMENTO CARVALHAR, matrícula n° 2737, portadora do CPF n° 066.855.684-61, ocupante do cargo de ASSESSOR TECNICO INTERMEDIARIO, lotada na unidade BANCO DE CARGOS, do(a) SECRETARIA DE ESTADO DO PLANEJAMENTO GESTAO E PATRIMONIO, pelo período de 01/11/2021 até 30/11/2021.

SECRETARIA DE ESTADO DO PLANEJAMENTO GESTAO E PATRIMONIO, Maceió/AL, 05 de Novembro de 2021.

**LUCIA MARIA CANUTO GONCALVES**  
**SECRETÁRIA EXECUTIVO DE GESTAO INTERNA**

Protocolo 619845

**PORTARIA/SEPLAG N° 13634/2021**

A SECRETÁRIA EXECUTIVO DE GESTAO INTERNA, no uso de suas atribuições legais, RESOLVE conceder férias de 30 (trinta) dias, referente ao período aquisitivo 2019/2020, a servidora CLAUDIJANE JOSINA MONTEIRO BARROS, matrícula n° 2770-7, portadora do CPF n° 022.680.554-93, ocupante do cargo de ASSESSOR TECNICO INTERMEDIARIO, lotada na unidade BANCO DE CARGOS, do(a) SECRETARIA DE ESTADO DO PLANEJAMENTO GESTAO E PATRIMONIO, pelo período de 15/11/2021 até 14/12/2021.

SECRETARIA DE ESTADO DO PLANEJAMENTO GESTAO E PATRIMONIO, Maceió/AL, 05 de Novembro de 2021.

**LUCIA MARIA CANUTO GONCALVES**  
**SECRETÁRIA EXECUTIVO DE GESTAO INTERNA**

Protocolo 619846

**PORTARIA/SEPLAG N° 13635/2021**

A SECRETÁRIA EXECUTIVO DE GESTAO INTERNA, no uso de suas atribuições legais, RESOLVE conceder férias de 30 (trinta) dias, referente ao período aquisitivo 2020/2021, a servidora CLAUDIJANE JOSINA MONTEIRO BARROS, matrícula n° 2770-7, portadora do CPF n° 022.680.554-93, ocupante do cargo de ASSESSOR TECNICO INTERMEDIARIO, lotada na unidade BANCO DE CARGOS, do(a) SECRETARIA DE ESTADO DO PLANEJAMENTO GESTAO E PATRIMONIO, pelo período de 01/02/2022 até 02/03/2022.

SECRETARIA DE ESTADO DO PLANEJAMENTO GESTAO E PATRIMONIO, Maceió/AL, 08 de Novembro de 2021.

**LUCIA MARIA CANUTO GONCALVES**  
**SECRETÁRIA EXECUTIVO DE GESTAO INTERNA**

Protocolo 619847

**PORTARIA/SEPLAG N° 13633/2021**

A SECRETÁRIA EXECUTIVO DE GESTAO INTERNA, no uso de suas atribuições legais, RESOLVE conceder férias de 17 (dezesete) dias, referente ao período aquisitivo 2019/2020, a servidora JESSICA RENATA MOREIRA FERREIRA, matrícula n° 206, portadora do CPF n° 091.025.694-26, ocupante do cargo de SUPERINT. DE ADMINISTRACAO DE PESSOAS, lotada na unidade GABINETE DO SECRETARIO, do(a) SECRETARIA DE ESTADO DO PLANEJAMENTO GESTAO E PATRIMONIO, pelo período de 05/11/2021 até 17/11/2021.

SECRETARIA DE ESTADO DO PLANEJAMENTO GESTAO E PATRIMONIO, Maceió/AL, 08 de Novembro de 2021.

**LUCIA MARIA CANUTO GONCALVES**  
**SECRETÁRIA EXECUTIVO DE GESTAO INTERNA**

Protocolo 619848

**PORTARIA/SEPLAG N° 13632/2021**

A SECRETÁRIA EXECUTIVO DE GESTAO INTERNA, no uso de suas atribuições legais, RESOLVE, por necessidade do serviço, suspender as férias do servidor JESSICA RENATA MOREIRA FERREIRA, matrícula n° 206, portadora do CPF n° 091.025.694-26, ocupante do cargo de SECRETARIO DE ESTADO, lotado na unidade GABINETE DO SECRETARIO, do(a) SECRETARIA DE ESTADO DO PLANEJAMENTO GESTAO E PATRIMONIO, a partir de 25/10/2021, cujo lapso remanescente de 17 (dezesete) dias será usufruído oportunamente.

Esta Portaria entra em vigor na data da sua publicação.

SECRETARIA DE ESTADO DO PLANEJAMENTO GESTAO E PATRIMONIO, Maceió/AL, 07 de Novembro de 2021.

**LUCIA MARIA CANUTO GONCALVES**  
**SECRETÁRIA EXECUTIVO DE GESTAO INTERNA**

Protocolo 619853

**PORTARIA/SEPLAG N° 13636/2021**

A SECRETÁRIA EXECUTIVO DE GESTAO INTERNA, no uso de suas atribuições legais, RESOLVE conceder férias de 10 (dez) dias, referente ao período aquisitivo 2020/2021, a servidora JESSAMINE RAYANE DOS SANTOS, matrícula n° 2417, portadora do CPF n° 103.076.754-83, ocupante do cargo de GERENTE ADMINISTRATIVO, lotada na unidade ASSESSORIA DE COMUNICACAO, do(a) SECRETARIA DE ESTADO DO PLANEJAMENTO GESTAO E PATRIMONIO, pelo período de 16/11/2021 até 25/11/2021.

Esta Portaria entra em vigor na data da sua publicação.

SECRETARIA DE ESTADO DO PLANEJAMENTO GESTAO E PATRIMONIO, Maceió/AL, 07 de Novembro de 2021.

**LUCIA MARIA CANUTO GONCALVES**  
**SECRETÁRIA EXECUTIVO DE GESTAO INTERNA**

Protocolo 619856

## PORTARIA/SEPLAG Nº 13637/2021

A SECRETÁRIA EXECUTIVO DE GESTÃO INTERNA, no uso de suas atribuições legais, RESOLVE conceder férias de 15 (quinze) dias, referente ao período aquisitivo 2020/2021, a servidora EWERLLINY LEILY SILVA FELISMINO, matrícula nº 1684, portadora do CPF nº 103.051.564-62, ocupante do cargo de SUPERVISOR DE CONTROLE E TOMBAMENTO DE BENS MOVEIS, lotada na unidade GERENCIA DE PATRIMONIO IMOBILIARIO, do(a) SECRETARIA DE ESTADO DO PLANEJAMENTO GESTAO E PATRIMONIO, pelo período de 17/01/2022 até 31/01/2022

Esta Portaria entra em vigor na data da sua publicação.

SECRETARIA DE ESTADO DO PLANEJAMENTO GESTAO E PATRIMONIO,  
Maceió/AL, 07 de Novembro de 2021.

LUCIA MARIA CANUTO GONCALVES  
SECRETÁRIA EXECUTIVO DE GESTAO INTERNA

Protocolo 619857

## PORTARIA/SEPLAG Nº 13638/2021

A SECRETÁRIA EXECUTIVO DE GESTÃO INTERNA, no uso de suas atribuições legais, RESOLVE conceder férias de 15 (quinze) dias, referente ao período aquisitivo 2020/2021, ao servidor JEFERSON PEREIRA DA SILVA, matrícula nº 2908, portador do CPF nº 926.792.004-97, ocupante do cargo de SUPERVISORES DE ATENDIMENTO, lotado na unidade GABINETE DO SECRETARIO, do(a) SECRETARIA DE ESTADO DO PLANEJAMENTO GESTAO E PATRIMONIO, pelo período de 01/12/2021 até 15/12/2021.

Esta Portaria entra em vigor na data da sua publicação.

SECRETARIA DE ESTADO DO PLANEJAMENTO GESTAO E PATRIMONIO,  
Maceió/AL, 07 de Novembro de 2021.

LUCIA MARIA CANUTO GONCALVES  
SECRETÁRIA EXECUTIVO DE GESTAO INTERNA

Protocolo 619862

## PORTARIA/SEPLAG Nº 13639/2021

A SECRETÁRIA EXECUTIVO DE GESTÃO INTERNA, no uso de suas atribuições legais, RESOLVE conceder férias de 15 (quinze) dias, referente ao período aquisitivo 2020/2021, a servidora MARIA FERNANDA TAVARES BEZERRA, matrícula nº 2218, portadora do CPF nº 164.282.004-06, ocupante do cargo de GERENTE DE PERICIA MEDICA E SAUDE OCUPACIONAL, lotada na unidade SUPERINTENDENCIA DA PER MED E SAUD OUPAC, do(a) SECRETARIA DE ESTADO DO PLANEJAMENTO GESTAO E PATRIMONIO, pelo período de 20/12/2021 até 03/01/2022.

Esta Portaria entra em vigor na data da sua publicação.

SECRETARIA DE ESTADO DO PLANEJAMENTO GESTAO E PATRIMONIO,  
Maceió/AL, 07 de Novembro de 2021.

LUCIA MARIA CANUTO GONCALVES  
SECRETÁRIA EXECUTIVO DE GESTAO INTERNA

Protocolo 619927

## PORTARIA/SEPLAG Nº 13640/2021

A SECRETÁRIA EXECUTIVO DE GESTÃO INTERNA, no uso de suas atribuições legais, RESOLVE conceder férias de 10 (dez) dias, referente ao período aquisitivo 2020/2021, a servidora DAYANE ARRUDA DOS SANTOS, matrícula nº 2193, portadora do CPF nº 013.787.564-95, ocupante do cargo de ASSESSOR EXECUTIVO DA TRANSPARENCIA, lotada na unidade CHEFIA DO GABINETE, do(a) SECRETARIA DE ESTADO DO PLANEJAMENTO GESTAO E PATRIMONIO, pelo período de 03/11/2021 até 12/11/2021.

Esta Portaria entra em vigor na data da sua publicação.

SECRETARIA DE ESTADO DO PLANEJAMENTO GESTAO E PATRIMONIO,  
Maceió/AL, 07 de Novembro de 2021.

LUCIA MARIA CANUTO GONCALVES  
SECRETÁRIA EXECUTIVO DE GESTAO INTERNA

Protocolo 619928

## PORTARIA/SEPLAG Nº 13641/2021

A SECRETÁRIA EXECUTIVO DE GESTÃO INTERNA, no uso de suas atribuições legais, RESOLVE conceder férias de 15 (quinze) dias, referente ao período aquisitivo 2020/2021, a servidora ROSSANE RAMOS DE FRANCA, matrícula nº 2261, portadora do CPF nº 057.816.364-04, ocupante do cargo de GERENTE DE MOVIMENTACAO FUNCIONAL, lotada na unidade SUPERINTENDENCIA MODERN E GESTAO DA QUAL, do(a) SECRETARIA DE ESTADO DO PLANEJAMENTO GESTAO E PATRIMONIO, pelo período de 16/11/2021 até 30/11/2021.

Esta Portaria entra em vigor na data da sua publicação.

SECRETARIA DE ESTADO DO PLANEJAMENTO GESTAO E PATRIMONIO,  
Maceió/AL, 07 de Novembro de 2021.

LUCIA MARIA CANUTO GONCALVES  
SECRETÁRIA EXECUTIVO DE GESTAO INTERNA

Protocolo 619929

## PORTARIA/SEPLAG Nº 13642/2021

A SECRETÁRIA EXECUTIVO DE GESTÃO INTERNA, no uso de suas atribuições legais e no que consta no Processo nº 1700 32/2021,

RESOLVE retificar a Portaria nº 5356 de 14/06/2021, que resolveu conceder férias,

ONDE SE LÊ:

“A SECRETÁRIA EXECUTIVO DE GESTÃO INTERNA, no uso de suas atribuições legais, RESOLVE conceder férias de 15 (quinze) dias, referente ao período aquisitivo 2020/2021, a servidora LARISSA DE CASTRO BARBOSA, matrícula nº 3033, portadora do CPF nº 098.924.694-96, ocupante do cargo de ASSESSOR TECNICO, lotada na unidade SUPERINTENDÊNCIA ADMINISTRATIVA, do(a) SECRETARIA DE ESTADO DO PLANEJAMENTO GESTAO E PATRIMONIO, pelo período de 12/07/2021 até 21/07/2021. “

LEIA-SE:

“A SECRETÁRIA EXECUTIVO DE GESTÃO INTERNA, no uso de suas atribuições legais, RESOLVE conceder férias de 10 (dez) dias, referente ao período aquisitivo 2020/2021, a servidora LARISSA DE CASTRO BARBOSA, matrícula nº 3033, portadora do CPF nº 098.924.694-96, ocupante do cargo de ASSESSOR TECNICO, lotada na unidade SUPERINTENDÊNCIA ADMINISTRATIVA, do(a) SECRETARIA DE ESTADO DO PLANEJAMENTO GESTAO E PATRIMONIO, pelo período de 12/07/2021 até 21/07/2021. “

Esta Portaria entra em vigor na data da sua publicação.

SECRETARIA DE ESTADO DO PLANEJAMENTO GESTAO E PATRIMONIO,  
Maceió/AL, 07 de Novembro de 2021.

LUCIA MARIA CANUTO GONCALVES  
SECRETÁRIA EXECUTIVO DE GESTAO INTERNA

Protocolo 619930

## PORTARIA/SEPLAG Nº 13643/2021

A SECRETÁRIA EXECUTIVO DE GESTÃO INTERNA, no uso de suas atribuições legais, RESOLVE conceder férias de 20 (vinte) dias, referente ao período aquisitivo 2020/2021, a servidora LARISSA DE CASTRO BARBOSA, matrícula nº 3033, portadora do CPF nº 098.924.694-96, ocupante do cargo de ASSESSOR TECNICO, lotada na unidade SUPERINTENDÊNCIA ADMINISTRATIVA, do(a) SECRETARIA DE ESTADO DO PLANEJAMENTO GESTAO E PATRIMONIO, pelo período de 15/11/2021 até 03/12/2021.

Esta Portaria entra em vigor na data da sua publicação.

SECRETARIA DE ESTADO DO PLANEJAMENTO GESTAO E PATRIMONIO,  
Maceió/AL, 07 de Novembro de 2021.

LUCIA MARIA CANUTO GONCALVES  
SECRETÁRIA EXECUTIVO DE GESTAO INTERNA

Protocolo 619932

## PORTARIA/SEPLAG Nº 13644/2021

A SECRETÁRIA EXECUTIVO DE GESTÃO INTERNA, no uso de suas atribuições legais, RESOLVE conceder férias de 10 (dez) dias, referente ao período aquisitivo 2020/2021, a servidora MAYARA PEREIRA ALVES, matrícula nº 2172, portadora do CPF nº 079.137.484-00, ocupante do cargo de SUPERVISOR DE PROGRAMA DA QUALIDADE, lotada na unidade GABINETE DO SECRETARIO, do(a) SECRETARIA DE ESTADO DO PLANEJAMENTO GESTAO E PATRIMONIO, pelo período de 16/11/2021 até 25/11/2021.

Esta Portaria entra em vigor na data da sua publicação.

SECRETARIA DE ESTADO DO PLANEJAMENTO GESTAO E PATRIMONIO,  
Maceió/AL, 07 de Novembro de 2021.

LUCIA MARIA CANUTO GONCALVES  
SECRETÁRIA EXECUTIVO DE GESTAO INTERNA

Protocolo 619934

## PORTARIA/SEPLAG Nº 13645/2021

A SECRETÁRIA EXECUTIVO DE GESTÃO INTERNA, no uso de suas atribuições legais, RESOLVE conceder férias de 30 (trinta) dias, referente ao período aquisitivo 2020/2021, a servidora MARIA EDINA BARBOSA DE MELO, matrícula nº 14759, portadora do CPF nº 227.340.584-72, ocupante do cargo de AGENTE ADMINISTRATIVO, lotada na unidade SUPERINTENDENCIA DE ADM DE PESSOAS, do(a) SECRETARIA DE ESTADO DO PLANEJAMENTO GESTAO E PATRIMONIO, pelo período de 01/11/2021 até 30/11/2021.

Esta Portaria entra em vigor na data da sua publicação.

SECRETARIA DE ESTADO DO PLANEJAMENTO GESTAO E PATRIMONIO,  
Maceió/AL, 07 de Novembro de 2021.

LUCIA MARIA CANUTO GONCALVES  
SECRETÁRIA EXECUTIVO DE GESTAO INTERNA

Protocolo 619935

PORTARIA/SEPLAG N° 13647/2021

A SECRETÁRIA EXECUTIVO DE GESTAO INTERNA, no uso de suas atribuições legais, RESOLVE conceder férias de 15 (quinze) dias, referente ao período aquisitivo 2020/2021, ao servidor FELLIPHY RAMMON QUEIROZ FERREIRA, matrícula n° 2299, portador do CPF n° 104.413.534-44, ocupante do cargo de ASSESSOR DE PROJETOS, lotado na unidade SUPERINTENDENCIA DE ORCAMENTO PUBLICO, do(a) SECRETARIA DE ESTADO DO PLANEJAMENTO GESTAO E PATRIMONIO, pelo período de 29/11/2021 até 13/12/2021.

Esta Portaria entra em vigor na data da sua publicação.

SECRETARIA DE ESTADO DO PLANEJAMENTO GESTAO E PATRIMONIO,  
Maceió/AL, 07 de Novembro de 2021.

LUCIA MARIA CANUTO GONCALVES  
SECRETÁRIA EXECUTIVO DE GESTAO INTERNA

Protocolo 619939

PORTARIA/SEPLAG N° 13648/2021

A SECRETÁRIA EXECUTIVO DE GESTAO INTERNA, no uso de suas atribuições legais, RESOLVE conceder férias de 30 (trinta) dias, referente ao período aquisitivo 2020/2021, a servidora KARINE DOS SANTOS BARBOSA, matrícula n° 1529, portadora do CPF n° 008.408.574-62, ocupante do cargo de ASSESSOR TECNICO - LOT GENERICA, lotada na unidade BANCO DE CARGOS, do(a) SECRETARIA DE ESTADO DO PLANEJAMENTO GESTAO E PATRIMONIO, pelo período de 01/11/2021 até 30/11/2021.

Esta Portaria entra em vigor na data da sua publicação.

SECRETARIA DE ESTADO DO PLANEJAMENTO GESTAO E PATRIMONIO,  
Maceió/AL, 07 de Novembro de 2021.

LUCIA MARIA CANUTO GONCALVES  
SECRETÁRIA EXECUTIVO DE GESTAO INTERNA

Protocolo 619942

PORTARIA/SEPLAG N° 13649/2021

A SECRETÁRIA EXECUTIVO DE GESTAO INTERNA, no uso de suas atribuições legais, RESOLVE conceder férias de 30 (trinta) dias, referente ao período aquisitivo 2020/2021, ao servidor KERCHENN ELTEQUE DE OLIVEIRA PEREIRA, matrícula n° 2311, portador do CPF n° 787.567.664-91, ocupante do cargo de SUPERINT. DE TECNOLOGIA DA INFORMACAO, lotado na unidade SUPERINTENDENCIA DE TECNOLOGIA DA INFORM, do(a) SECRETARIA DE ESTADO DO PLANEJAMENTO GESTAO E PATRIMONIO, pelo período de 01/11/2021 até 30/11/2021.

Esta Portaria entra em vigor na data da sua publicação.

SECRETARIA DE ESTADO DO PLANEJAMENTO GESTAO E PATRIMONIO,  
Maceió/AL, 07 de Novembro de 2021.

LUCIA MARIA CANUTO GONCALVES  
SECRETÁRIA EXECUTIVO DE GESTAO INTERNA

Protocolo 619944

PORTARIA/SEPLAG N° 13650/2021

A SECRETÁRIA EXECUTIVO DE GESTAO INTERNA, no uso de suas atribuições legais, RESOLVE conceder férias de 15 (quinze) dias, referente ao período aquisitivo 2020/2021, ao servidor GUSTAV IVES MENDES NICACIO VIANA, matrícula n° 2154, portador do CPF n° 058.036.384-80, ocupante do cargo de SUPERINT. DE ORCAMENTO PUBLICO, lotado na unidade SUPERINTENDENCIA DE ORCAMENTO PUBLICO, do(a) SECRETARIA DE ESTADO DO PLANEJAMENTO GESTAO E PATRIMONIO, pelo período de 16/11/2021 até 30/11/2021.

Esta Portaria entra em vigor na data da sua publicação.

SECRETARIA DE ESTADO DO PLANEJAMENTO GESTAO E PATRIMONIO,  
Maceió/AL, 07 de Novembro de 2021.

LUCIA MARIA CANUTO GONCALVES  
SECRETÁRIA EXECUTIVO DE GESTAO INTERNA

Protocolo 619994

PORTARIA/SEPLAG N° 14.311/2021

O SECRETÁRIO ESP DE GESTAO E PATRIMONIO, no uso de suas atribuições legais e de acordo com o(a) Lei 5.247/91, art. 18, Lei Estadual 6.196/2009, art. 24 e 30. Estatuto do Magistério., e no Processo Administrativo n° 2000.23199/2021,

RESOLVE:

READAPTAR a servidora ADNIZE SILVA ALVES, matrícula n° 23605, portadora do CPF n° 553.654.854-91, ocupante do cargo de MEDICO, para a função de MEDICO com restrição, no(a) SECRETARIA DE ESTADO DA SAUDE, por apresentar, no momento, limitação na sua capacidade laborativa para o desempenho das atribuições de seu cargo, por um período de 90 dias, de 09/09/2021 a 07/12/2021.

Esta Portaria entra em vigor na data da sua publicação.

SECRETARIA DE ESTADO DO PLANEJAMENTO GESTAO E  
PATRIMONIO, Maceió/AL, 09 de Novembro de 2021.

SERGIO DE FIGUEIREDO SILVEIRA  
SECRETÁRIO ESP DE GESTAO E PATRIMONIO

PORTARIA/SEPLAG N° 14.309/2021

O SECRETÁRIO ESP DE GESTAO E PATRIMONIO, no uso de suas atribuições legais e de acordo com o(a) Lei 5.247/91, art. 18, Lei Estadual 6.196/2009, art. 24 e 30. Estatuto do Magistério., e no Processo Administrativo n° 1800.25897/2021,

RESOLVE:

READAPTAR a servidora ANTONIETA ALVES DA COSTA, matrícula n° 826782, portadora do CPF n° 110.741.404-00, ocupante do cargo de PROFESSOR, para a função de PROFESSOR fora da sala de aula, no(a) SECRETARIA DE ESTADO DA EDUCACAO, por apresentar, no momento, limitação na sua capacidade laborativa para o desempenho das atribuições de seu cargo, por um período de 90 dias, de 08/11/2021 a 05/02/2022.

Esta Portaria entra em vigor na data da sua publicação.

SECRETARIA DE ESTADO DO PLANEJAMENTO GESTAO E  
PATRIMONIO, Maceió/AL, 09 de Novembro de 2021.

SERGIO DE FIGUEIREDO SILVEIRA  
SECRETÁRIO ESP DE GESTAO E PATRIMONIO

PORTARIA/SEPLAG N° 14.305/2021

O SECRETÁRIO ESP DE GESTAO E PATRIMONIO, no uso de suas atribuições legais e de acordo com o(a) Lei Estadual 5.247/91, art. 87 Lei Estadual 6.196/2009, art. 24 e 30. Estatuto do Magistério., e no Processo Administrativo n° 41010.22755/2021,

RESOLVE:

Deferir Licença por motivo de doença em pessoa da família a servidora CLARA MACHADO DOS SANTOS, matrícula n° 42823, portadora do CPF n° 209.324.564-72, ocupante do cargo de MEDICO, lotada na unidade SERVIDORES CEDIDOS - SAUDE, do(a) UNIVERSIDADE ESTADUAL DE CIENCIAS DA SAUDE DE ALAGOAS, por 4 dias, a contar de 01/11/2021 até 04/11/2021.

SECRETARIA DE ESTADO DO PLANEJAMENTO GESTAO E PATRIMONIO,  
Maceió/AL, 09 de Novembro de 2021.

SERGIO DE FIGUEIREDO SILVEIRA  
SECRETÁRIO ESP DE GESTAO E PATRIMONIO

PORTARIA/SEPLAG N° 14.306/2021

O SECRETÁRIO ESP DE GESTAO E PATRIMONIO, no uso de suas atribuições legais e de acordo com o(a) Lei Estadual 5.247/91, art. 87 Lei Estadual 6.196/2009, art. 24 e 30. Estatuto do Magistério., e no Processo Administrativo n° 41010.22755/2021,

RESOLVE:

Deferir Licença por motivo de doença em pessoa da família a servidora CLARA MACHADO DOS SANTOS, matrícula n° 500562, portadora do CPF n° 209.324.564-72, ocupante do cargo de MEDICO, lotada na unidade CHEFIA MED DA MATERN ESCOLA SANTA MONICA, do(a) UNIVERSIDADE ESTADUAL DE CIENCIAS DA SAUDE DE ALAGOAS, por 4 dias, a contar de 01/11/2021 até 04/11/2021.

SECRETARIA DE ESTADO DO PLANEJAMENTO GESTAO E PATRIMONIO,  
Maceió/AL, 09 de Novembro de 2021.

SERGIO DE FIGUEIREDO SILVEIRA  
SECRETÁRIO ESP DE GESTAO E PATRIMONIO

## PORTARIA/SEPLAG Nº 14.313/2021

O SECRETÁRIO ESP DE GESTAO E PATRIMONIO, no uso de suas atribuições legais e de acordo com o(a) Art. 59 Lei Estadual 7.751/2015, e no Processo Administrativo nº 41010.21664/2021,

## RESOLVE:

Conceder Auxílio Doença a servidora CRISTIANE AZEVEDO SANTOS, matrícula nº 501896, portadora do CPF nº 670.080.204-06, ocupante do cargo de ASSISTENTE DE ADMINISTRACAO, lotada na unidade CHEFIA MED DA MATERN ESCOLA SANTA MONICA, do(a) UNIVERSIDADE ESTADUAL DE CIENCIAS DA SAUDE DE ALAGOAS, por 60 dias, a contar de 19/10/2021 até 17/12/2021.

SECRETARIA DE ESTADO DO PLANEJAMENTO GESTAO E PATRIMONIO, Maceió/AL, 09 de Novembro de 2021.

SERGIO DE FIGUEIREDO SILVEIRA  
SECRETÁRIO ESP DE GESTAO E PATRIMONIO

## PORTARIA/SEPLAG Nº 14.300/2021

O SECRETÁRIO ESP DE GESTAO E PATRIMONIO, no uso de suas atribuições legais e de acordo com o(a) Art. 202 Lei Federal 8.112/90, e no Processo Administrativo nº 1204.5290/2021,

## RESOLVE:

Deferir Licença para tratamento de saúde ao servidor EVANDRO PIRES DE LEMOS JUNIOR, matrícula nº 25, portador do CPF nº 976.689.403-59, ocupante do cargo de PROCURADOR DE ESTADO, lotado na unidade PROCURADORIA DE LICITACAO CONT E CONV, do(a) PROCURADORIA GERAL DO ESTADO, por 10 dias, a contar de 02/11/2021 até 11/11/2021.

SECRETARIA DE ESTADO DO PLANEJAMENTO GESTAO E PATRIMONIO, Maceió/AL, 09 de Novembro de 2021.

SERGIO DE FIGUEIREDO SILVEIRA  
SECRETÁRIO ESP DE GESTAO E PATRIMONIO

## PORTARIA/SEPLAG Nº 14.298/2021

O SECRETÁRIO ESP DE GESTAO E PATRIMONIO, no uso de suas atribuições legais e de acordo com o(a) Lei Estadual 5.247/91, art. 87 Lei Estadual 6.196/2009, art. 24 e 30. Estatuto do Magistério., e no Processo Administrativo nº 41010.22701/2021,

## RESOLVE:

Deferir Licença por motivo de doença em pessoa da família a servidora FLAVIA DE PAULA SILVA, matrícula nº 3558, portadora do CPF nº 527.415.084-53, ocupante do cargo de MEDICO, lotada na unidade CHEFIA MED DA MATERN ESCOLA SANTA MONICA, do(a) UNIVERSIDADE ESTADUAL DE CIENCIAS DA SAUDE DE ALAGOAS, por 6 dias, a contar de 05/10/2021 até 10/10/2021.

SECRETARIA DE ESTADO DO PLANEJAMENTO GESTAO E PATRIMONIO, Maceió/AL, 09 de Novembro de 2021.

SERGIO DE FIGUEIREDO SILVEIRA  
SECRETÁRIO ESP DE GESTAO E PATRIMONIO

## PORTARIA/SEPLAG Nº 14.302/2021

O SECRETÁRIO ESP DE GESTAO E PATRIMONIO, no uso de suas atribuições legais e de acordo com o(a) Art. 202 Lei Federal 8.112/90, e no Processo Administrativo nº 41010.22749/2021,

## RESOLVE:

Deferir Licença para tratamento de saúde ao servidor HELDER VIANA SANTANA, matrícula nº 863823, portador do CPF nº 022.760.964-62, ocupante do cargo de MEDICO, lotado na unidade DIRETORIA DO HOSPITAL EMERGR DR DANIEL H, do(a) SECRETARIA DE ESTADO DA SAUDE, por 15 dias, a contar de 02/11/2021 até 16/11/2021.

SECRETARIA DE ESTADO DO PLANEJAMENTO GESTAO E PATRIMONIO, Maceió/AL, 09 de Novembro de 2021.

SERGIO DE FIGUEIREDO SILVEIRA  
SECRETÁRIO ESP DE GESTAO E PATRIMONIO

## PORTARIA/SEPLAG Nº 14.314/2021

O SECRETÁRIO ESP DE GESTAO E PATRIMONIO, no uso de suas atribuições legais e de acordo com o(a) Art. 59 Lei Estadual 7.751/2015, e no Processo Administrativo nº 1800.25489/2021,

## RESOLVE:

Conceder Auxílio Doença a servidora JENILZA PEREIRA DOS SANTOS, matrícula nº 9866972, portadora do CPF nº 039.314.564-63, ocupante do cargo de AGENTE ADMINISTRATIVO, lotada na unidade ESCOLA ESTADUAL ALVARO PAES 5 REGIAO, do(a) SECRETARIA DE ESTADO DA EDUCACAO, por 60 dias, a contar de 28/10/2021 até 26/12/2021.

SECRETARIA DE ESTADO DO PLANEJAMENTO GESTAO E PATRIMONIO, Maceió/AL, 09 de Novembro de 2021.

SERGIO DE FIGUEIREDO SILVEIRA  
SECRETÁRIO ESP DE GESTAO E PATRIMONIO

## PORTARIA/SEPLAG Nº 14.304/2021

O SECRETÁRIO ESP DE GESTAO E PATRIMONIO, no uso de suas atribuições legais e de acordo com o(a) Art. 202 Lei Federal 8.112/90 Art. 59 Lei Estadual 7.751/2015, e no Processo Administrativo nº 1800.25890/2021,

## RESOLVE:

Deferir Licença para tratamento de saúde seguido de auxílio doença ao servidor JOSE MARIA VIEIRA DA SILVA, matrícula nº 204, portador do CPF nº 073.615.644-53, ocupante do cargo de PROFESSOR, lotado na unidade ESC EST NOEL NUTELS 1 REG, do(a) SECRETARIA DE ESTADO DA EDUCACAO, por 60 dias, a contar de 03/11/2021 até 01/01/2022.

SECRETARIA DE ESTADO DO PLANEJAMENTO GESTAO E PATRIMONIO, Maceió/AL, 09 de Novembro de 2021.

SERGIO DE FIGUEIREDO SILVEIRA  
SECRETÁRIO ESP DE GESTAO E PATRIMONIO

## PORTARIA/SEPLAG Nº 14.315/2021

O SECRETÁRIO ESP DE GESTAO E PATRIMONIO, no uso de suas atribuições legais e de acordo com o(a) Art. 202 Lei Federal 8.112/90, e no Processo Administrativo nº 34000.26640/2021,

## RESOLVE:

Deferir Licença para tratamento de saúde ao servidor KILDARES GOMES FARIAS, matrícula nº 29931, portador do CPF nº 029.996.144-38, ocupante do cargo de AGENTE PENITENCIARIO, lotado na unidade CHEFIA DA CASA DE CUSTODIA DA CAPITAL, do(a) SECRETARIA DE ESTADO DE RESSOCIALIZACAO E INCLUSAO SOCIAL, por 30 dias, a contar de 03/11/2021 até 02/12/2021.

SECRETARIA DE ESTADO DO PLANEJAMENTO GESTAO E PATRIMONIO, Maceió/AL, 09 de Novembro de 2021.

SERGIO DE FIGUEIREDO SILVEIRA  
SECRETÁRIO ESP DE GESTAO E PATRIMONIO

## PORTARIA/SEPLAG Nº 14.316/2021

O SECRETÁRIO ESP DE GESTAO E PATRIMONIO, no uso de suas atribuições legais e de acordo com o(a) Art. 202 Lei Federal 8.112/90 Art. 59 Lei Estadual 7.751/2015, e no Processo Administrativo nº 1800.25721/2021,

## RESOLVE:

Deferir Licença para tratamento de saúde seguido de auxílio doença a servidora MARIA APARECIDA BEZERRA DOS SANTOS DIAS, matrícula nº 9863888, portadora do CPF nº 367.029.194-68, ocupante do cargo de AUXILIAR DE SERVICOS DIVERSOS, lotada na unidade ESC EST MARIA DE LOURDES SANT DA S 8REG, do(a) SECRETARIA DE ESTADO DA EDUCACAO, por 60 dias, a contar de 03/11/2021 até 01/01/2022.

SECRETARIA DE ESTADO DO PLANEJAMENTO GESTAO E PATRIMONIO, Maceió/AL, 09 de Novembro de 2021.

SERGIO DE FIGUEIREDO SILVEIRA  
SECRETÁRIO ESP DE GESTAO E PATRIMONIO



PORTARIA/SEPLAG Nº 14.308/2021

O SECRETÁRIO ESP DE GESTAO E PATRIMONIO, no uso de suas atribuições legais e de acordo com o(a) Art. 59 Lei Estadual 7.751/2015, e no Processo Administrativo nº 1800.25914/2021, RESOLVE:

Conceder Auxílio Doença a servidora MARIA JANE CARLOS DE ANDRADA, matrícula nº 9866177, portadora do CPF nº 309.746.154-04, ocupante do cargo de PROFESSOR, lotada na unidade ESC EST JUVENAL LOPES F DE OMENA 7 REGIA, do(a) SECRETARIA DE ESTADO DA EDUCACAO, por 120 dias, a contar de 01/11/2021 até 28/02/2022.

SECRETARIA DE ESTADO DO PLANEJAMENTO GESTAO E PATRIMONIO, Maceió/AL, 09 de Novembro de 2021.

SERGIO DE FIGUEIREDO SILVEIRA  
SECRETÁRIO ESP DE GESTAO E PATRIMONIO

PORTARIA/SEPLAG Nº 14.299/2021

O SECRETÁRIO ESP DE GESTAO E PATRIMONIO, no uso de suas atribuições legais e de acordo com o(a) Art. 202 Lei Federal 8.112/90, e no Processo Administrativo nº 2000.28045/2021,

RESOLVE:

Deferir Licença para tratamento de saúde a servidora PATRICIA CRISTINA LINS DE OLIVEIRA TENORIO FERREIRA, matrícula nº 864911, portadora do CPF nº 027.637.844-02, ocupante do cargo de TECNICO DE ENFERMAGEM, lotada na unidade GERENCIADENUCLEODOAMB24HNOELIALES, do(a) SECRETARIA DE ESTADO DA SAUDE, por 30 dias, a contar de 03/11/2021 até 02/12/2021.

SECRETARIA DE ESTADO DO PLANEJAMENTO GESTAO E PATRIMONIO, Maceió/AL, 09 de Novembro de 2021.

SERGIO DE FIGUEIREDO SILVEIRA  
SECRETÁRIO ESP DE GESTAO E PATRIMONIO

PORTARIA/SEPLAG Nº 13.447/2021

O SECRETÁRIO ESPECIAL DE GESTÃO E PATRIMÔNIO, no uso de suas atribuições legais e de acordo com o(a) da Lei Estadual 6.197/2000 e alterações ulteriores e no Processo Administrativo Nº E:01800.0000010687/2021, RESOLVE:

Conceder progressão funcional ao servidor(a) CLAUDIA MAYRA NASCIMENTO DOS SANTOS, matrícula nº 868-0, portador(a) do CPF 077.237.594-10, ocupante do cargo de PROFESSOR, no(a) SECRETARIA DE ESTADO DA EDUCAÇÃO, para Nível AEES – Especialização, com efeitos financeiros a partir de 22/07/2021.

Esta Portaria entra em vigor na data da sua publicação.

SECRETARIA DE ESTADO DO PLANEJAMENTO GESTAO E PATRIMONIO, Maceió/AL, 26 de Outubro de 2021.

SERGIO DE FIGUEIREDO SILVEIRA  
SECRETÁRIO ESPECIAL DE GESTAO E PATRIMONIO

PORTARIA/SEPLAG Nº 13.908/2021

O SECRETÁRIO ESPECIAL DE GESTÃO E PATRIMÔNIO, no uso de suas atribuições legais e de acordo com o(a) Lei Estadual nº 6.276/2001 com as alterações introduzidas pela Lei Estadual Nº 7.602/2014 e no Processo Administrativo Nº E:34000.0000024363/2021,

RESOLVE: Conceder progressão funcional ao servidor(a) Conceder progressão funcional ao servidor CLARICE ANA BERTA, matrícula nº 29881, portador do CPF nº 411.356.364-00, ocupante do cargo de AGENTE PENITENCIARIO, no(a) POLICIA CIVIL DO ESTADO DE ALAGOAS, para Classe “D”, com efeitos financeiros a partir de 25/10/2021.

Esta Portaria entra em vigor na data da sua publicação.

SECRETARIA DE ESTADO DO PLANEJAMENTO GESTAO E PATRIMONIO, Maceió/AL, 03 de Novembro de 2021.

SERGIO DE FIGUEIREDO SILVEIRA  
SECRETÁRIO ESPECIAL DE GESTAO E PATRIMONIO

PORTARIA/SEPLAG Nº 13.909/2021

O SECRETÁRIO ESPECIAL DE GESTÃO E PATRIMÔNIO, no uso de suas atribuições legais e de acordo com o(a) da Lei Estadual 6.197/2000 alterada pela Lei Estadual Nº 8.533 de 28 de outubro de 2021 e no Processo Administrativo Nº 01800.00004015/2019,

RESOLVE:

Conceder progressão funcional ao servidor(a) CARLOS ANDRE DE OLIVEIRA, matrícula nº 19749, portador(a) do CPF 725.094.814-87, ocupante do cargo de PROFESSOR, no(a) SECRETARIA DE ESTADO DA EDUCAÇÃO, para Nível AEES - Especialização, com efeitos financeiros a partir de 13/03/2020.

Esta Portaria entra em vigor na data da sua publicação.

SECRETARIA DE ESTADO DO PLANEJAMENTO GESTAO E PATRIMONIO, Maceió/AL, 03 de Novembro de 2021.

SERGIO DE FIGUEIREDO SILVEIRA  
SECRETÁRIO ESPECIAL DE GESTAO E PATRIMONIO

PORTARIA/SEPLAG Nº 13.910/2021

O SECRETÁRIO ESPECIAL DE GESTÃO E PATRIMÔNIO, no uso de suas atribuições legais e de acordo com o(a) da Lei Estadual 6.197/2000 alterada pela Lei Estadual Nº 8.533 de 28 de outubro de 2021 e no Processo Administrativo Nº 01800.00004015/2019,

RESOLVE:

Conceder progressão funcional ao servidor(a) MANOEL LOPES DA SILVA JUNIOR, matrícula nº 19695, portador(a) do CPF 971.550.474-49, ocupante do cargo de PROFESSOR, no(a) SECRETARIA DE ESTADO DA EDUCAÇÃO, para Nível AEES - Especialização, com efeitos financeiros a partir de 25/09/2019.

Esta Portaria entra em vigor na data da sua publicação.

SECRETARIA DE ESTADO DO PLANEJAMENTO GESTAO E PATRIMONIO, Maceió/AL, 03 de Novembro de 2021.

SERGIO DE FIGUEIREDO SILVEIRA  
SECRETÁRIO ESPECIAL DE GESTAO E PATRIMONIO

PORTARIA/SEPLAG Nº 13.911/2021

O SECRETÁRIO ESPECIAL DE GESTÃO E PATRIMÔNIO, no uso de suas atribuições legais e de acordo com o(a) da Lei Estadual 6.197/2000 alterada pela Lei Estadual Nº 8.533 de 28 de outubro de 2021 e no Processo Administrativo Nº 01800.00003293/2019,

RESOLVE:

Conceder progressão funcional ao servidor(a) BERENALDO DA SILVA, matrícula nº 19145, portador(a) do CPF 815.403.454-91, ocupante do cargo de PROFESSOR, no(a) SECRETARIA DE ESTADO DA EDUCAÇÃO, para Nível AEES - Especialização, com efeitos financeiros a partir de 06/03/2020.

Esta Portaria entra em vigor na data da sua publicação.

SECRETARIA DE ESTADO DO PLANEJAMENTO GESTAO E PATRIMONIO, Maceió/AL, 03 de Novembro de 2021.

SERGIO DE FIGUEIREDO SILVEIRA  
SECRETÁRIO ESPECIAL DE GESTAO E PATRIMONIO

PORTARIA/SEPLAG Nº 13.912/2021

O SECRETÁRIO ESPECIAL DE GESTÃO E PATRIMÔNIO, no uso de suas atribuições legais e de acordo com o(a) da Lei Estadual 6.197/2000 alterada pela Lei Estadual Nº 8.533 de 28 de outubro de 2021 e no Processo Administrativo Nº E:01800.0000024821/2021,

RESOLVE:

Conceder progressão funcional ao servidor(a) LIVIA MENEZES DAS NEVES LINS, matrícula nº 284, portador(a) do CPF 031.539.424-20, ocupante do cargo de PROFESSOR, no(a) SECRETARIA DE ESTADO DA EDUCAÇÃO, para Nível AEME - Mestrado, com efeitos financeiros a partir de 21/10/2021.

Esta Portaria entra em vigor na data da sua publicação.

SECRETARIA DE ESTADO DO PLANEJAMENTO GESTAO E PATRIMONIO, Maceió/AL, 03 de Novembro de 2021.

SERGIO DE FIGUEIREDO SILVEIRA  
SECRETÁRIO ESPECIAL DE GESTAO E PATRIMONIO

## PORTARIA/SEPLAG Nº 13.913/2021

O SECRETÁRIO ESPECIAL DE GESTÃO E PATRIMÔNIO, no uso de suas atribuições legais e de acordo com o(a) da Lei Estadual 6.197/2000 alterada pela Lei Estadual Nº 8.533 de 28 de outubro de 2021 e no Processo Administrativo Nº E:01800.0000008267/2021,

## RESOLVE:

Conceder progressão funcional ao servidor(a) ANTONIO BERNARDO DE MELO, matrícula nº 16831, portador(a) do CPF 622.039.674-04, ocupante do cargo de PROFESSOR, no(a) SECRETARIA DE ESTADO DA EDUCAÇÃO, para Nível AEES - Especialização, com efeitos financeiros a partir de 14/06/2021. Esta Portaria entra em vigor na data da sua publicação.

SECRETARIA DE ESTADO DO PLANEJAMENTO GESTAO E PATRIMONIO, Maceió/AL, 03 de Novembro de 2021.

SERGIO DE FIGUEIREDO SILVEIRA  
SECRETÁRIO ESPECIAL DE GESTAO E PATRIMONIO

## PORTARIA/SEPLAG Nº 13.914/2021

O SECRETÁRIO ESPECIAL DE GESTÃO E PATRIMÔNIO, no uso de suas atribuições legais e de acordo com o(a) da Lei Estadual 6.197/2000 alterada pela Lei Estadual Nº 8.533 de 28 de outubro de 2021 e no Processo Administrativo Nº E:01800.0000008842/2021,

## RESOLVE:

Conceder progressão funcional ao servidor(a) LUIZ GONZAGA DE OLIVEIRA, matrícula nº 86716, portador(a) do CPF 215.929.264-87, ocupante do cargo de PROFESSOR, no(a) SECRETARIA DE ESTADO DA EDUCAÇÃO, para Nível AEES - Especialização, com efeitos financeiros a partir de 25/10/2021. Esta Portaria entra em vigor na data da sua publicação.

SECRETARIA DE ESTADO DO PLANEJAMENTO GESTAO E PATRIMONIO, Maceió/AL, 03 de Novembro de 2021.

SERGIO DE FIGUEIREDO SILVEIRA  
SECRETÁRIO ESPECIAL DE GESTAO E PATRIMONIO

## PORTARIA/SEPLAG Nº 13.915/2021

O SECRETÁRIO ESPECIAL DE GESTÃO E PATRIMÔNIO, no uso de suas atribuições legais e de acordo com o(a) da Lei Estadual 6.197/2000 alterada pela Lei Estadual Nº 8.533 de 28 de outubro de 2021 e no Processo Administrativo Nº E:01800.0000001391/2021,

## RESOLVE:

Conceder progressão funcional ao servidor(a) LUIZ EDUARDO DA SILVA GOMES, matrícula nº 18939, portador(a) do CPF 052.205.924-40, ocupante do cargo de PROFESSOR, no(a) SECRETARIA DE ESTADO DA EDUCAÇÃO, para Nível AEME - Mestrado, com efeitos financeiros a partir de 25/10/2021.

Esta Portaria entra em vigor na data da sua publicação.

SECRETARIA DE ESTADO DO PLANEJAMENTO GESTAO E PATRIMONIO, Maceió/AL, 03 de Novembro de 2021.

SERGIO DE FIGUEIREDO SILVEIRA  
SECRETÁRIO ESPECIAL DE GESTAO E PATRIMONIO

## PORTARIA/SEPLAG Nº 13.916/2021

O SECRETÁRIO ESPECIAL DE GESTÃO E PATRIMÔNIO, no uso de suas atribuições legais e de acordo com o(a) da Lei Estadual 6.197/2000 alterada pela Lei Estadual Nº 8.533 de 28 de outubro de 2021 e no Processo Administrativo Nº E:01800.0000007083/2021,

## RESOLVE:

Conceder progressão funcional ao servidor(a) WAGNER MARCELO FERREIRA DA SILVA, matrícula nº 824196, portador(a) do CPF 421.803.504-06, ocupante do cargo de PROFESSOR, no(a) SECRETARIA DE ESTADO DA EDUCAÇÃO, para Nível AEES - Especialização, com efeitos financeiros a partir de 24/05/2021. Esta Portaria entra em vigor na data da sua publicação.

SECRETARIA DE ESTADO DO PLANEJAMENTO GESTAO E PATRIMONIO, Maceió/AL, 03 de Novembro de 2021.

SERGIO DE FIGUEIREDO SILVEIRA  
SECRETÁRIO ESPECIAL DE GESTAO E PATRIMONIO

## PORTARIA/SEPLAG Nº 13.917/2021

O SECRETÁRIO ESPECIAL DE GESTÃO E PATRIMÔNIO, no uso de suas atribuições legais e de acordo com o(a) da Lei Estadual 6.197/2000 alterada pela Lei Estadual Nº 8.533 de 28 de outubro de 2021 e no Processo Administrativo Nº E:01800.0000000576/2021,

## RESOLVE:

Conceder progressão funcional ao servidor(a) JOSE FERNANDES DA SILVA, matrícula nº 826960, portador(a) do CPF 029.714.464-25, ocupante do cargo de PROFESSOR, no(a) SECRETARIA DE ESTADO DA EDUCAÇÃO, para Nível AEES - Especialização, com efeitos financeiros a partir de 14/01/2021.

Esta Portaria entra em vigor na data da sua publicação.

SECRETARIA DE ESTADO DO PLANEJAMENTO GESTAO E PATRIMONIO, Maceió/AL, 03 de Novembro de 2021.

SERGIO DE FIGUEIREDO SILVEIRA  
SECRETÁRIO ESPECIAL DE GESTAO E PATRIMONIO

## PORTARIA/SEPLAG Nº 13.918/2021

O SECRETÁRIO ESPECIAL DE GESTÃO E PATRIMÔNIO, no uso de suas atribuições legais e de acordo com o(a) da Lei Estadual 6.907/2008 alterada pela Lei Estadual Nº 8.533 de 28 de outubro de 2021 e no Processo Administrativo Nº E:01800.0000006646/2021,

## RESOLVE:

Conceder progressão funcional ao servidor(a) COUJAQUE NASCIMENTO DE SOUZA, matrícula nº 825001, portador(a) do CPF 028.445.114-22, ocupante do cargo de AUXILIAR DE SERVICOS DIVERSOS, no(a) SECRETARIA DE ESTADO DA EDUCAÇÃO, para Nível V, com efeitos financeiros a partir de 13/05/2021.

Esta Portaria entra em vigor na data da sua publicação.

SECRETARIA DE ESTADO DO PLANEJAMENTO GESTAO E PATRIMONIO, Maceió/AL, 03 de Novembro de 2021.

SERGIO DE FIGUEIREDO SILVEIRA  
SECRETÁRIO ESPECIAL DE GESTAO E PATRIMONIO

## PORTARIA/SEPLAG Nº 13.919/2021

O SECRETÁRIO ESPECIAL DE GESTÃO E PATRIMÔNIO, no uso de suas atribuições legais e de acordo com o(a) da Lei Estadual 6.907/2008 alterada pela Lei Estadual Nº 8.533 de 28 de outubro de 2021 e no Processo Administrativo Nº E:01800.0000024905/2021,

## RESOLVE:

Conceder progressão funcional ao servidor(a) MARCOS ANDRE FERREIRA DOS SANTOS, matrícula nº 82198, portador(a) do CPF 786.896.434-00, ocupante do cargo de AGENTE ADMINISTRATIVO, no(a) SECRETARIA DE ESTADO DA EDUCAÇÃO, para Nível V, com efeitos financeiros a partir de 22/10/2021.

Esta Portaria entra em vigor na data da sua publicação.

SECRETARIA DE ESTADO DO PLANEJAMENTO GESTAO E PATRIMONIO, Maceió/AL, 03 de Novembro de 2021.

SERGIO DE FIGUEIREDO SILVEIRA  
SECRETÁRIO ESPECIAL DE GESTAO E PATRIMONIO

## PORTARIA/SEPLAG Nº 13.920/2021

O SECRETÁRIO ESPECIAL DE GESTÃO E PATRIMÔNIO, no uso de suas atribuições legais e de acordo com os artigos 91 e 92 da Lei Estadual nº 5.247/1991, c/c art.2º da Lei 6.043/1998, e no Processo Administrativo Nº E:20105.0000012176/2021,

## RESOLVE:

Conceder a Averbação de Licença Especial - contando em dobro ao servidor(a) NILKLEBHERTT MONTGOMERY MONTENEGRO RIBEIRO, matrícula nº 65854, portador(a) do CPF nº 730.935.054-53, no cargo de ESCREVENTE POLICIAL, do(a) POLICIA CIVIL DO ESTADO DE ALAGOAS, nos termos do DESPACHO JURÍDICO PGE/PA-774/2021 e DESPACHO JURÍDICO PGE/PA/CD Nº 2583/2021 da Procuradoria Geral do Estado, referente ao 1º quinquênio, compreendido entre 28 de janeiro de 1993 à 28 de janeiro de 1998, equivalente a 6 meses.

Esta Portaria entra em vigor na data da sua publicação.

SECRETARIA DE ESTADO DO PLANEJAMENTO GESTAO E PATRIMONIO, Maceió/AL, 03 de Novembro de 2021.

SERGIO DE FIGUEIREDO SILVEIRA  
SECRETÁRIO ESPECIAL DE GESTAO E PATRIMONIO

## PORTARIA/SEPLAG Nº 13.921/2021

O SECRETÁRIO ESPECIAL DE GESTÃO E PATRIMÔNIO, no uso de suas atribuições legais e no que consta no Processo nº E:01800.0000010165/2019, RESOLVE:

1. Deferir a averbação por tempo de contribuição do(a) servidor(a) LUCINEIDE DOS SANTOS, no cargo de PROFESSOR, matrícula nº 67870, portador(a) do CPF nº 507.370.664-15, lotado(a) SECRETARIA DE ESTADO DA EDUCACAO, nos termos do PARECER Nº PGE/PA-00-704/2021 e DESPACHO JURÍDICO PGE/PA/CD Nº 2582/2021 da Procuradoria Geral do Estado.

2. Averbem-se:

2.1 13 (treze) anos, 03 (três) meses e 20 (vinte) dias de contribuição previdenciária, para o Regime Geral de Previdência Social - INSS, conforme Certidão emitida em 26/09/2019, NIT nº 1223440252-4 para efeitos de aposentadoria, nos termos do Artigo 201, § 9º da Constituição Federal, artigo 49, XIII, da Constituição do Estado de Alagoas, artigo 1º, I, do Decreto Estadual nº 38.084/1999 e no artigo 105, inciso V da Lei Estadual nº 5.247/1991, nos períodos abaixo discriminados:

a) 01 ano e 11 meses, no período de 01/11/1985 a 30/09/1987, prestados à LOPES FUMAGEIRA LTDA, na função de SECRETÁRIA;

b) 01 mês, no período de 01/10/1987 a 31/10/1987, prestados MINERAÇÃO BARRETO SA, na função de ASSISTENTE;

c) 01 ano, 06 meses e 28 dias, no período de 03/11/1987 a 31/05/1989, prestados ao SINDICATO RURAL DE ARAPIRACA, na função de SECRETÁRIA;  
d) 08 meses e 07 dias, no período de 01/06/1989 a 07/02/1990, prestados à COOPERATIVA MISTA DOS PRODUTORES DE FUMO DE ALAGOAS LTDA, na função de AUXILIAR DE ESCRITÓRIO.  
e) 01 ano, 09 meses e 02 dias, no período de 08/02/1990 a 09/11/1991, prestados à SMA ENGENHARIA LTDA, na função de RECEPCIONISTA;  
f) 02 meses e 10 dias, no período de 02/01/1992 a 11/03/1992, prestados à MAPEL MACEIO VEICULOS E PEÇAS LTDA, na função de SECRETÁRIA;  
g) 02 meses e 11 dias, no período de 03/08/1992 a 13/10/1992, prestados à CONSTRUTORA OAS S.A., na função de AUXILIAR ADMINISTRATIVA;  
h) 07 meses e 28 dias, no período de 22/03/1993 a 19/11/1993, prestados à CONSTRUTORA OAS S.A., na função de AUXILIAR ADMINISTRATIVA;  
i) 04 meses e 29 dias, no período de 14/03/1994 a 12/08/1994, prestados à CONSTRUTORA OAS S.A., na função de AUXILIAR ADMINISTRATIVA;  
j) 02 meses e 25 dias, no período de 16/08/1994 a 10/11/1994, prestados à ARADISA - ARAPIRACA DIESEL LTDA, na função de AUXILIAR ADMINISTRATIVA;  
k) 05 anos e 07 meses, no período de 01/11/1995 a 31/05/2001, prestados à CONSTRUTORA GAUTAMA LTDA, na função de AUXILIAR ADMINISTRATIVA.  
SECRETARIA DE ESTADO DO PLANEJAMENTO GESTAO E PATRIMONIO, Maceió/AL, 03 de Novembro de 2021.

SERGIO DE FIGUEIREDO SILVEIRA  
SECRETÁRIO ESPECIAL DE GESTAO E PATRIMONIO

PORTARIA/SEPLAG N° 14.310/2021

O SECRETÁRIO ESP DE GESTAO E PATRIMONIO, no uso de suas atribuições legais e de acordo com o(a) Art. 59 Lei Estadual 7.751/2015, e no Processo Administrativo n° 1800.25923/2021,

RESOLVE:

Conceder Auxílio Doença a servidora RACHEL ROQUE DE LIMA, matrícula n° 9863682, portadora do CPF n° 564.896.094-87, ocupante do cargo de MERENDEIRA, lotada na unidade ESCOLA EST DR RODRIGUEZ DE MELO 1 REGIAO, do(a) SECRETARIA DE ESTADO DA EDUCACAO, por 30 dias, a contar de 09/11/2021 até 08/12/2021.

SECRETARIA DE ESTADO DO PLANEJAMENTO GESTAO E PATRIMONIO, Maceió/AL, 09 de Novembro de 2021.

SERGIO DE FIGUEIREDO SILVEIRA  
SECRETÁRIO ESP DE GESTAO E PATRIMONIO

PORTARIA/SEPLAG N° 14.312/2021

O SECRETÁRIO ESP DE GESTAO E PATRIMONIO, no uso de suas atribuições legais e de acordo com o(a) Art. 202 Lei Federal 8.112/90, e no Processo Administrativo n° 1800.25961/2021,

RESOLVE:

Deferir Licença para tratamento de saúde a servidora RAYNE MOREIRA MELO SANTOS, matrícula n° 43404, portadora do CPF n° 024.224.914-05, ocupante do cargo de FONOAUDIOLOGO, lotada na unidade CHEFIA DE DESENVOLVIMENTO DE PESSOAS, do(a) SECRETARIA DE ESTADO DA EDUCACAO, por 15 dias, a contar de 04/11/2021 até 18/11/2021.

SECRETARIA DE ESTADO DO PLANEJAMENTO GESTAO E PATRIMONIO, Maceió/AL, 09 de Novembro de 2021.

SERGIO DE FIGUEIREDO SILVEIRA  
SECRETÁRIO ESP DE GESTAO E PATRIMONIO

PORTARIA/SEPLAG N° 14.301/2021

O SECRETÁRIO ESP DE GESTAO E PATRIMONIO, no uso de suas atribuições legais e de acordo com o(a) Lei 5.247/91, art. 18, Lei Estadual 6.196/2009, art. 24 e 30. Estatuto do Magistério., e no Processo Administrativo n° 1800.25888/2021,

RESOLVE

READAPTAR a servidora ROSILENE FERREIRA DOS SANTOS, matrícula n° 9866932, portadora do CPF n° 777.422.064-04, ocupante do cargo de PROFESSOR, para a função de PROFESSOR fora da sala de aula, no(a) SECRETARIA DE

ESTADO DA EDUCACAO, por apresentar, no momento, limitação na sua capacidade laborativa para o desempenho das atribuições de seu cargo, por um período de 90 dias, de 08/11/2021 a 05/02/2022.

Esta Portaria entra em vigor na data da sua publicação.

SECRETARIA DE ESTADO DO PLANEJAMENTO GESTAO E PATRIMONIO, Maceió/AL, 09 de Novembro de 2021.

SERGIO DE FIGUEIREDO SILVEIRA  
SECRETÁRIO ESP DE GESTAO E PATRIMONIO

PORTARIA/SEPLAG N° 14.307/2021

O SECRETÁRIO ESP DE GESTAO E PATRIMONIO, no uso de suas atribuições legais e de acordo com o(a) Lei Estadual 5.247/91, art. 87 Lei Estadual 6.196/2009, art. 24 e 30. Estatuto do Magistério., e no Processo Administrativo n° 34000.26355/2021,

RESOLVE:

Deferir Licença por motivo de doença em pessoa da família ao servidor SAMUEL HENRIQUE MATOS CHAVES, matrícula n° 47960, portador do CPF n° 023.327.834-66, ocupante do cargo de AGENTE PENITENCIARIO, lotado na unidade CHEFIA DA CASA DE CUSTODIA DA CAPITAL, do(a) SECRETARIA DE ESTADO DE RESSOCIALIZACAO E INCLUSAO SOCIAL, por 4 dias, a contar de 26/10/2021 até 29/10/2021.

SECRETARIA DE ESTADO DO PLANEJAMENTO GESTAO E PATRIMONIO, Maceió/AL, 09 de Novembro de 2021.

SERGIO DE FIGUEIREDO SILVEIRA  
SECRETÁRIO ESP DE GESTAO E PATRIMONIO

PORTARIA/SEPLAG N° 14.303/2021

O SECRETÁRIO ESP DE GESTAO E PATRIMONIO, no uso de suas atribuições legais e de acordo com o(a) Art. 202 Lei Federal 8.112/90, e no Processo Administrativo n° 41010.22756/2021,

RESOLVE:

Deferir Licença para tratamento de saúde a servidora SILVANIA MARIA DE LIMA, matrícula n° 500854, portadora do CPF n° 494.701.834-87, ocupante do cargo de AUXILIAR DE ENFERMAGEM, lotada na unidade CHEFIA MED DA MATERN ESCOLA SANTA MONICA, do(a) UNIVERSIDADE ESTADUAL DE CIENCIAS DA SAUDE DE ALAGOAS, por 15 dias, a contar de 03/11/2021 até 17/11/2021.

SECRETARIA DE ESTADO DO PLANEJAMENTO GESTAO E PATRIMONIO, Maceió/AL, 09 de Novembro de 2021.

SERGIO DE FIGUEIREDO SILVEIRA  
SECRETÁRIO ESP DE GESTAO E PATRIMONIO

---

## Secretaria de Estado da Infraestrutura - Seinfra

---

PORTARIA SEINFRA N° 787/2021.

SECRETÁRIO EXECUTIVO DE GESTÃO INTERNA, no uso de suas atribuições legais, e no que consta no Processo n° E:03300.0000002393/2021.

Resolve retificar a Portaria 769 de 5 de novembro de 2021, que resolveu Férias, ONDE SE LÊ:

“13.12.2021 a 11.01.2022.

LEIA-SE

“01.12.2021 a 30.12.2021”

Esta Portaria entrará em vigor na data da sua publicação.

SECRETARIA DE ESTADO DA INFRAESTRUTURA.

Maceió/AL, 09 de novembro de 2021.

PEDRO VICTOR DE ARAUJO JUNIOR  
Secretário Executivo de Gestão Interna  
SEINFRA

Responsável pela Resenha: Vivianne M<sup>a</sup>. Vasconcelos Gama

Protocolo 619981

**Secretaria de Estado da Saúde**

## PORTARIA/SESAU Nº 8574/2021

O SECRETÁRIO EXECUTIVO, no uso de suas atribuições legais, com base no Decreto Estadual nº 4.076, de 28 de novembro de 2008, alterado pelo Decreto nº 43.794, de 15 de setembro de 2015, bem como no Processo Administrativo nº 20624/2021, RESOLVE conceder indenização de diárias em favor de:

Nome do servidor: CICERO VIEIRA SAMPAIO

Cargo: CONSELHEIRO ESTADUAL

Matrícula: 37301

CPF nº 373.012.094-87

Nº de diárias: 0,50 diária(s)

Valor unitário: R\$ 80,00 (oitenta reais)

Valor total: R\$ 40,00 (quarenta reais)

Período: 19/08/2021 a 19/08/2021

Destino: Mac/Monteirópolis/Mac

Objetivo: Participar da Plenária para Eleição do Conselho Municipal de Saúde.

As despesas decorrentes da presente Portaria correm por conta do Programa de Trabalho 10.122.0004.2138, Fonte 0100, Elemento de Despesa 3.3.90.14, do Orçamento Vigente.

Esta Portaria entra em vigor na data de sua publicação.

SECRETARIA DE ESTADO DA SAUDE, Maceió/AL, 09 de Novembro de 2021.

ANDRÉ LUIZ ÁVILA CABRAL  
SECRETÁRIO EXECUTIVO SAÚDE

Protocolo 619937

## PORTARIA/SESAU Nº 8575/2021

O SECRETÁRIO EXECUTIVO, no uso de suas atribuições legais, com base no Decreto Estadual nº 4.076, de 28 de novembro de 2008, alterado pelo Decreto nº 43.794, de 15 de setembro de 2015, bem como no Processo Administrativo nº 20416/2021, RESOLVE conceder indenização de diárias em favor de:

Nome do servidor: CRISTIANO SOUSA SILVA

Cargo: CONSELHEIRO ESTADUAL

Matrícula: 50531

CPF nº 505.313.104-00

Nº de diárias: 0,50 diária(s)

Valor unitário: R\$ 80,00 (oitenta reais)

Valor total: R\$ 40,00 (quarenta reais)

Período: 19/08/2021 a 19/08/2021

Destino: Mac/Monteirópolis/Mac

Objetivo: Participar da Plenária para Eleição do Conselho Municipal de Saúde.

As despesas decorrentes da presente Portaria correm por conta do Programa de Trabalho 10.122.0004.2138, Fonte 0100, Elemento de Despesa 3.3.90.14, do Orçamento Vigente.

Esta Portaria entra em vigor na data de sua publicação.

SECRETARIA DE ESTADO DA SAUDE, Maceió/AL, 09 de Novembro de 2021.

ANDRÉ LUIZ ÁVILA CABRAL  
SECRETÁRIO EXECUTIVO SAÚDE

Protocolo 619938

## PORTARIA/SESAU Nº 8576/2021

O SECRETÁRIO EXECUTIVO, no uso de suas atribuições legais, com base no Decreto Estadual nº 4.076, de 28 de novembro de 2008, alterado pelo Decreto nº 43.794, de 15 de setembro de 2015, bem como no Processo Administrativo nº 20394/2021, RESOLVE conceder indenização de diárias em favor de:

Nome do servidor: MARIA DE FATIMA LEITE CARNAÚBA

Cargo: ASSISTENTE SOCIAL

Matrícula: 59015

CPF nº 541.968.764-04

Nº de diárias: 0,50 diária(s)

Valor unitário: R\$ 80,00 (oitenta reais)

Valor total: R\$ 40,00 (quarenta reais)

Período: 19/08/2021 a 19/08/2021

Destino: Mac/Monteirópolis/Mac

Objetivo: Participar da Plenária para Eleição do Conselho Municipal de Saúde.

As despesas decorrentes da presente Portaria correm por conta do Programa de Trabalho 10.122.0004.2138, Fonte 0100, Elemento de Despesa 3.3.90.14, do Orçamento Vigente.

Esta Portaria entra em vigor na data de sua publicação.

SECRETARIA DE ESTADO DA SAUDE, Maceió/AL, 09 de Novembro de 2021.

ANDRÉ LUIZ ÁVILA CABRAL  
SECRETÁRIO EXECUTIVO SAÚDE

Protocolo 619941

## PORTARIA/SESAU Nº 8577/2021

O SECRETÁRIO EXECUTIVO, no uso de suas atribuições legais, com base no Decreto Estadual nº 4.076, de 28 de novembro de 2008, alterado pelo Decreto nº 43.794, de 15 de setembro de 2015, bem como no Processo Administrativo nº 18957/2021, RESOLVE conceder indenização de diárias em favor de:

Nome do servidor: MANOEL EDUARDO DE OLIVEIRA

Cargo: CONSELHEIRO ESTADUAL

Matrícula: 22273

CPF nº 222.736.544-72

Nº de diárias: 1,50 diária(s)

Valor unitário: R\$ 80,00 (oitenta reais)

Valor total: R\$ 120,00 (cento e vinte reais)

Período: 05/08/2021 a 06/08/2021

Destino: Mac/D. Gouveia/Mac

Objetivo: Visitar o Hospital e Unidade de Pronto Atendimento.

As despesas decorrentes da presente Portaria correm por conta do Programa de Trabalho 10.122.0004.2138, Fonte 0100, Elemento de Despesa 3.3.90.14, do Orçamento Vigente.

Esta Portaria entra em vigor na data de sua publicação.

SECRETARIA DE ESTADO DA SAUDE, Maceió/AL, 09 de Novembro de 2021.

ANDRÉ LUIZ ÁVILA CABRAL  
SECRETÁRIO EXECUTIVO SAÚDE

Protocolo 619943

## PORTARIA/SESAU Nº 8578/2021

O SECRETÁRIO EXECUTIVO, no uso de suas atribuições legais, com base no Decreto Estadual nº 4.076, de 28 de novembro de 2008, alterado pelo Decreto nº 43.794, de 15 de setembro de 2015, bem como no Processo Administrativo nº 26217/2021, RESOLVE conceder indenização de diárias em favor de:

Nome do servidor: JORGE LUIZ NOGUEIRA SANTOS

Cargo: MOTORISTA - CONDUTOR SOCORRISTA

Matrícula: 865344

CPF nº 384.241.934-15

Nº de diárias: 0,50 diária(s)

Valor unitário: R\$ 60,00 (sessenta reais)

Valor total: R\$ 30,00 (trinta reais)

Período: 21/10/2021 a 21/10/2021

Destino: Mac/Coruripe/Mac

Objetivo: Conduzir os Membros do CES/AL.

As despesas decorrentes da presente Portaria correm por conta do Programa de Trabalho 10.122.0004.2138, Fonte 0100, Elemento de Despesa 3.3.90.14, do Orçamento Vigente.

Esta Portaria entra em vigor na data de sua publicação.

SECRETARIA DE ESTADO DA SAUDE, Maceió/AL, 09 de Novembro de 2021.

ANDRÉ LUIZ ÁVILA CABRAL  
SECRETÁRIO EXECUTIVO SAÚDE

Protocolo 619946

## PORTARIA/SESAU Nº 8579/2021

O SECRETÁRIO EXECUTIVO, no uso de suas atribuições legais, com base no Decreto Estadual nº 4.076, de 28 de novembro de 2008, alterado pelo Decreto nº 43.794, de 15 de setembro de 2015, bem como no Processo Administrativo nº 24204/2021, RESOLVE conceder indenização de diárias em favor de:

Nome do servidor: NUBIA LINS ARAÚJO

Cargo: ASSESSOR TÉCNICO DE VIGILÂNCIA DE CAUSAS EXTERNAS

Matrícula: 388

CPF nº 031.882.344-65

Nº de diárias: 0,50 diária(s)

Valor unitário: R\$ 70,00 (setenta reais)

Valor total: R\$ 35,00 (trinta e cinco reais)

Período: 29/09/2021 a 29/09/2021

Destino: Mac/U. Palmares/Mac

Objetivo: Realizar Cooperação Técnica.

As despesas decorrentes da presente Portaria correm por conta do Programa de Trabalho 10.305.0205.4315, Fonte 0120, Elemento de Despesa 3.3.90.14, do Orçamento Vigente.

Esta Portaria entra em vigor na data de sua publicação.

SECRETARIA DE ESTADO DA SAUDE, Maceió/AL, 09 de Novembro de 2021.

ANDRÉ LUIZ ÁVILA CABRAL  
SECRETÁRIO EXECUTIVO SAÚDE

Protocolo 619947

PORTARIA/SESAU Nº 7740/2021

O SECRETÁRIO EXECUTIVO DE GESTAO INTERNA, no uso de suas atribuições legais, RESOLVE conceder férias de 30 (trinta dias), referente ao período aquisitivo de 2020/2021, a servidora MARIA FRANCISCA DA SILVA ARAUJO, matrícula nº 14353, portador(a) do CPF nº 331.158.774-04, ocupante do cargo de AUXILIAR DE SERVICOS DIVERSOS, lotado(a) na unidade COORDENADORIA DA GESTAO ADMINISTRATIVA E LOGISTICA, da SECRETARIA DE ESTADO DA SAUDE, pelo período de 01/11/2021 até 30/11/2021.

Esta Portaria entra em vigor na data da sua publicação.

SECRETARIA DE ESTADO DA SAUDE, Maceió/AL, 08 de novembro de 2021.

ANDRÉ LUIZ ÁVILA CABRAL  
SECRETARIO EXECUTIVO DE GESTAO INTERNA

PORTARIA/SESAU Nº 7741/2021

O SECRETÁRIO EXECUTIVO DE GESTAO INTERNA, no uso de suas atribuições legais, RESOLVE conceder férias de 30 (trinta dias), referente ao período aquisitivo de 2020/2021, a servidora THAYLLES PEDRO GONÇALVES, matrícula nº 465, portador(a) do CPF nº 104.378.364-44, ocupante do cargo de , lotado(a) na unidade ASSESSORIA TECNICA, da SECRETARIA DE ESTADO DA SAUDE, pelo período de 01/11/2021 até 30/11/2021.

Esta Portaria entra em vigor na data da sua publicação.

SECRETARIA DE ESTADO DA SAUDE, Maceió/AL, 08 de novembro de 2021.

ANDRÉ LUIZ ÁVILA CABRAL  
SECRETARIO EXECUTIVO DE GESTAO INTERNA

PORTARIA/SESAU Nº 7742/2021

O SECRETÁRIO EXECUTIVO DE GESTAO INTERNA, no uso de suas atribuições legais, RESOLVE conceder férias de 10 (dez dias), referente ao período aquisitivo de 2020/2021, a servidora MAYNARA CAVALCANTE PALMEIRA, matrícula nº 583, portador(a) do CPF nº 097.655.454-28, ocupante do cargo de , lotado(a) na unidade COORDENADORIA SET DE FIN E CONTABIL, da SECRETARIA DE ESTADO DA SAUDE, pelo período de 01/11/2021 até 10/11/2021.

Esta Portaria entra em vigor na data da sua publicação.

SECRETARIA DE ESTADO DA SAUDE, Maceió/AL, 08 de novembro de 2021.

ANDRÉ LUIZ ÁVILA CABRAL  
SECRETARIO EXECUTIVO DE GESTAO INTERNA

PORTARIA/SESAU Nº 7743/2021

O SECRETÁRIO EXECUTIVO DE GESTAO INTERNA, no uso de suas atribuições legais, RESOLVE conceder férias de 30 (trinta dias), referente ao período aquisitivo de 2020/2021, a servidora LARISSA MARIA GOMES TENORIO, matrícula nº 238, portador(a) do CPF nº 011.845.354-85, ocupante do cargo de , lotado(a) na unidade COORDENADORIA SET DE FIN E CONTABIL, da SECRETARIA DE ESTADO DA SAUDE, pelo período de 18/10/2021 até 16/11/2021.

Esta Portaria entra em vigor na data da sua publicação.

SECRETARIA DE ESTADO DA SAUDE, Maceió/AL, 08 de novembro de 2021.

ANDRÉ LUIZ ÁVILA CABRAL  
SECRETARIO EXECUTIVO DE GESTAO INTERNA

PORTARIA/SESAU Nº 7744/2021

O SECRETÁRIO EXECUTIVO DE GESTAO INTERNA, no uso de suas atribuições legais, RESOLVE conceder férias de 30 (trinta dias), referente ao período aquisitivo de 2020/2021, ao servidor ALMIR GOMES DA SILVA, matrícula nº 413, portador(a) do CPF nº 087.049.774-08, ocupante do cargo de , lotado(a) na unidade ASSESSORIA TECNICA, da SECRETARIA DE ESTADO DA SAUDE, pelo período de 01/11/2021 até 30/11/2021.

Esta Portaria entra em vigor na data da sua publicação.

SECRETARIA DE ESTADO DA SAUDE, Maceió/AL, 08 de novembro de 2021.

ANDRÉ LUIZ ÁVILA CABRAL  
SECRETARIO EXECUTIVO DE GESTAO INTERNA

PORTARIA/SESAU Nº 7745/2021

O SECRETÁRIO EXECUTIVO DE GESTAO INTERNA, no uso de suas atribuições legais, RESOLVE conceder férias de 30 (trinta dias), referente ao período aquisitivo de 2020/2021, a servidora SYMONE ANGELICA FEIJO FERREIRA, matrícula nº 9864209, portador(a) do CPF nº 039.194.034-10, ocupante do cargo de ASSISTENTE DE ADMINISTRACAO, lotado(a) na unidade COORDENADORIA DA GESTAO ADMINISTRATIVA E LOGISTICA, da SECRETARIA DE ESTADO DA SAUDE, pelo período de 18/10/2021 até 16/11/2021.

Esta Portaria entra em vigor na data da sua publicação.

SECRETARIA DE ESTADO DA SAUDE, Maceió/AL, 08 de novembro de 2021.

ANDRÉ LUIZ ÁVILA CABRAL  
SECRETARIO EXECUTIVO DE GESTAO INTERNA

PORTARIA/SESAU Nº 7746/2021

O SECRETÁRIO EXECUTIVO DE GESTAO INTERNA, no uso de suas atribuições legais, RESOLVE conceder férias de 10 (dez dias), referente ao período aquisitivo de 2020/2021, a servidora JANAINA LOPES DE OLIVEIRA PEDROZA, matrícula nº 501990, portador(a) do CPF nº 026.009.114-64, ocupante do cargo de ASSISTENTE DE ADMINISTRACAO, lotado(a) na unidade DIRETORIA DO HOSP G EST DR OSV BR V, da SECRETARIA DE ESTADO DA SAUDE, pelo período de 01/11/2021 até 10/11/2021.

Esta Portaria entra em vigor na data da sua publicação.

SECRETARIA DE ESTADO DA SAUDE, Maceió/AL, 08 de novembro de 2021.

ANDRÉ LUIZ ÁVILA CABRAL  
SECRETARIO EXECUTIVO DE GESTAO INTERNA

PORTARIA/SESAU Nº 7747/2021

O SECRETÁRIO EXECUTIVO DE GESTAO INTERNA, no uso de suas atribuições legais, RESOLVE conceder férias de 30 (trinta dias), referente ao período aquisitivo de 2020/2021, ao servidor ANTONIO VIEIRA LIMA, matrícula nº 7720, portador(a) do CPF nº 144.972.044-72, ocupante do cargo de TECNICO DE CONTABILIDADE, lotado(a) na unidade COORDENADORIA SET DE FIN E CONTABIL, da SECRETARIA DE ESTADO DA SAUDE, pelo período de 01/11/2021 até 30/11/2021.

Esta Portaria entra em vigor na data da sua publicação.

SECRETARIA DE ESTADO DA SAUDE, Maceió/AL, 08 de novembro de 2021.

ANDRÉ LUIZ ÁVILA CABRAL  
SECRETARIO EXECUTIVO DE GESTAO INTERNA

PORTARIA/SESAU Nº 7749/2021

O SECRETÁRIO EXECUTIVO DE GESTAO INTERNA, no uso de suas atribuições legais, RESOLVE conceder férias de 10 (dez dias), referente ao período aquisitivo de 2020/2021, a servidora GILVANIA LIMA SARMENTO LEITE, matrícula nº 8763, portador(a) do CPF nº 024.153.874-28, ocupante do cargo de ASSISTENTE DE ADMINISTRACAO, lotado(a) na unidade COORDENADORIA SET DE FIN E CONTABIL, da SECRETARIA DE ESTADO DA SAUDE, pelo período de 08/11/2021 até 17/11/2021.

Esta Portaria entra em vigor na data da sua publicação.

SECRETARIA DE ESTADO DA SAUDE, Maceió/AL, 08 de novembro de 2021.

ANDRÉ LUIZ ÁVILA CABRAL  
SECRETARIO EXECUTIVO DE GESTAO INTERNA

PORTARIA/SESAU Nº 7750/2021

O SECRETÁRIO EXECUTIVO DE GESTAO INTERNA, no uso de suas atribuições legais, RESOLVE conceder férias de 30 (trinta dias), referente ao período aquisitivo de 2020/2021, a servidora MARIA BETANIA LOPES DO NASCIMENTO, matrícula nº 9864100, portador(a) do CPF nº 637.109.514-53, ocupante do cargo de AUXILIAR DE ENFERMAGEM, lotado(a) na unidade GERENCIA DE NUCLEO CLINICA INF DAIS, da SECRETARIA DE ESTADO DA SAUDE, pelo período de 01/10/2021 até 30/10/2021.

Esta Portaria entra em vigor na data da sua publicação.

SECRETARIA DE ESTADO DA SAUDE, Maceió/AL, 08 de novembro de 2021.

ANDRÉ LUIZ ÁVILA CABRAL  
SECRETARIO EXECUTIVO DE GESTAO INTERNA

PORTARIA/SESAU N° 7751/2021

O SECRETÁRIO EXECUTIVO DE GESTAO INTERNA, no uso de suas atribuições legais, RESOLVE conceder férias de 30 (trinta dias), referente ao período aquisitivo de 2020/2021, a servidora FLAVIA VALENCA DE OLIVEIRA NEVES, matrícula n° 12066, portador(a) do CPF n° 648.786.514-15, ocupante do cargo de MEDICO, lotado(a) na unidade GERENCIA DE NUCLEO CLINICA INF DAIS, da SECRETARIA DE ESTADO DA SAUDE, pelo período de 01/12/2021 até 30/12/2021.

Esta Portaria entra em vigor na data da sua publicação.

SECRETARIA DE ESTADO DA SAUDE, Maceió/AL, 08 de novembro de 2021.

ANDRÉ LUIZ ÁVILA CABRAL  
SECRETARIO EXECUTIVO DE GESTAO INTERNA

PORTARIA/SESAU N° 7752/2021

O SECRETÁRIO EXECUTIVO DE GESTAO INTERNA, no uso de suas atribuições legais, RESOLVE conceder férias de 30 (trinta dias), referente ao período aquisitivo de 2020/2021, a servidora MARIA APARECIDA BARROS DE LIMA, matrícula n° 48167, portador(a) do CPF n° 177.343.044-00, ocupante do cargo de MEDICO, lotado(a) na unidade GERENCIA DE NUCLEO CLINICA INF DAIS, da SECRETARIA DE ESTADO DA SAUDE, pelo período de 02/12/2021 até 31/12/2021.

Esta Portaria entra em vigor na data da sua publicação.

SECRETARIA DE ESTADO DA SAUDE, Maceió/AL, 08 de novembro de 2021.

ANDRÉ LUIZ ÁVILA CABRAL  
SECRETARIO EXECUTIVO DE GESTAO INTERNA

PORTARIA/SESAU N° 7753/2021

O SECRETÁRIO EXECUTIVO DE GESTAO INTERNA, no uso de suas atribuições legais, RESOLVE conceder férias de 30 (trinta dias), referente ao período aquisitivo de 2020/2021, ao servidor LUCIANO VASCONCELOS DOS SANTOS, matrícula n° 865482, portador(a) do CPF n° 000.964.034-70, ocupante do cargo de MOTORISTA, lotado(a) na unidade GERENCIA DE NUCLEO CLINICA INF DAIS, da SECRETARIA DE ESTADO DA SAUDE, pelo período de 01/12/2021 até 30/12/2021.

Esta Portaria entra em vigor na data da sua publicação.

SECRETARIA DE ESTADO DA SAUDE, Maceió/AL, 08 de novembro de 2021.

ANDRÉ LUIZ ÁVILA CABRAL  
SECRETARIO EXECUTIVO DE GESTAO INTERNA

PORTARIA/SESAU N° 7754/2021

O SECRETÁRIO EXECUTIVO DE GESTAO INTERNA, no uso de suas atribuições legais, RESOLVE conceder férias de 30 (trinta dias), referente ao período aquisitivo de 2020/2021, a servidora ANA MARIA LIMA MARTINS, matrícula n° 1591, portador(a) do CPF n° 098.676.274-15, ocupante do cargo de AUXILIAR DE ENFERMAGEM, lotado(a) na unidade GERENCIA DE NUCLEO CLINICA INF DAIS, da SECRETARIA DE ESTADO DA SAUDE, pelo período de 01/12/2021 até 30/12/2021.

Esta Portaria entra em vigor na data da sua publicação.

SECRETARIA DE ESTADO DA SAUDE, Maceió/AL, 08 de novembro de 2021.

ANDRÉ LUIZ ÁVILA CABRAL  
SECRETARIO EXECUTIVO DE GESTAO INTERNA

PORTARIA/SESAU N° 7755/2021

O SECRETÁRIO EXECUTIVO DE GESTAO INTERNA, no uso de suas atribuições legais, RESOLVE conceder férias de 30 (trinta dias), referente ao período aquisitivo de 2020/2021, a servidora ERICA CRISTINA MORAIS MEDEIROS, matrícula n° 12058, portador(a) do CPF n° 550.749.104-63, ocupante do cargo de MEDICO, lotado(a) na unidade GERENCIA DE NUCLEO CLINICA INF DAIS, da SECRETARIA DE ESTADO DA SAUDE, pelo período de 01/12/2021 até 30/12/2021.

Esta Portaria entra em vigor na data da sua publicação.

SECRETARIA DE ESTADO DA SAUDE, Maceió/AL, 08 de novembro de 2021.

ANDRÉ LUIZ ÁVILA CABRAL  
SECRETARIO EXECUTIVO DE GESTAO INTERNA

PORTARIA/SESAU N° 7756/2021

O SECRETÁRIO EXECUTIVO DE GESTAO INTERNA, no uso de suas atribuições legais, RESOLVE conceder férias de 30 (trinta dias), referente ao período aquisitivo de 2020/2021, ao servidor CHRYSSTIAN FABIANO DE SOUZA SILVA, matrícula n° 863520, portador(a) do CPF n° 027.156.734-18, ocupante do cargo de ASSISTENTE DE ADMINISTRACAO, lotado(a) na unidade GERENCIA DE NUCLEO CLINICA INF DAIS, da SECRETARIA DE ESTADO DA SAUDE, pelo período de 02/12/2021 até 31/12/2021.

Esta Portaria entra em vigor na data da sua publicação.

SECRETARIA DE ESTADO DA SAUDE, Maceió/AL, 08 de novembro de 2021.

ANDRÉ LUIZ ÁVILA CABRAL  
SECRETARIO EXECUTIVO DE GESTAO INTERNA

PORTARIA/SESAU N° 7757/2021

O SECRETÁRIO EXECUTIVO DE GESTAO INTERNA, no uso de suas atribuições legais, RESOLVE conceder férias de 30 (trinta dias), referente ao período aquisitivo de 2020/2021, a servidora ANGELICA MARIA DA SILVA, matrícula n° 23853, portador(a) do CPF n° 011.236.824-70, ocupante do cargo de ARTIFICE, lotado(a) na unidade GERENCIA DE NUCLEO CLINICA INF DAIS, da SECRETARIA DE ESTADO DA SAUDE, pelo período de 01/12/2021 até 30/12/2021.

Esta Portaria entra em vigor na data da sua publicação.

SECRETARIA DE ESTADO DA SAUDE, Maceió/AL, 08 de novembro de 2021.

ANDRÉ LUIZ ÁVILA CABRAL  
SECRETARIO EXECUTIVO DE GESTAO INTERNA

PORTARIA/SESAU N° 7758/2021

O SECRETÁRIO EXECUTIVO DE GESTAO INTERNA, no uso de suas atribuições legais, RESOLVE conceder férias de 30 (trinta dias), referente ao período aquisitivo de 2020/2021, a servidora ROSY CLEIDE DE ARRUDA G. SANTOS, matrícula n° 25763, portador(a) do CPF n° 019.787.874-13, ocupante do cargo de AUXILIAR DE ENFERMAGEM, lotado(a) na unidade GERENCIA DE NUCLEO CLINICA INF DAIS, da SECRETARIA DE ESTADO DA SAUDE, pelo período de 01/12/2021 até 30/12/2021.

Esta Portaria entra em vigor na data da sua publicação.

SECRETARIA DE ESTADO DA SAUDE, Maceió/AL, 08 de novembro de 2021.

ANDRÉ LUIZ ÁVILA CABRAL  
SECRETARIO EXECUTIVO DE GESTAO INTERNA

PORTARIA/SESAU N° 7759/2021

O SECRETÁRIO EXECUTIVO DE GESTAO INTERNA, no uso de suas atribuições legais, RESOLVE conceder férias de 30 (trinta dias), referente ao período aquisitivo de 2020/2021, a servidora LUCIENE DA SILVA, matrícula n° 865537, portador(a) do CPF n° 841.243.184-72, ocupante do cargo de ARTIFICE, lotado(a) na unidade GERENCIA DE NUCLEO CLINICA INF DAIS, da SECRETARIA DE ESTADO DA SAUDE, pelo período de 01/01/2021 até 30/01/2021.

Esta Portaria entra em vigor na data da sua publicação.

SECRETARIA DE ESTADO DA SAUDE, Maceió/AL, 08 de novembro de 2021.

ANDRÉ LUIZ ÁVILA CABRAL  
SECRETARIO EXECUTIVO DE GESTAO INTERNA

PORTARIA/SESAU N° 7760/2021

O SECRETÁRIO EXECUTIVO DE GESTAO INTERNA, no uso de suas atribuições legais, RESOLVE conceder férias de 30 (trinta dias), referente ao período aquisitivo de 2020/2021, ao servidor AUDEMARIO DE GUSMAO LINS FILHO, matrícula n° 864504, portador(a) do CPF n° 021.371.154-09, ocupante do cargo de BIOLOGO, lotado(a) na unidade DIRETORIA DA HEMORREDE DO ESTADO DE ALAGOAS, da SECRETARIA DE ESTADO DA SAUDE, pelo período de 02/12/2021 até 31/12/2021.

Esta Portaria entra em vigor na data da sua publicação.

SECRETARIA DE ESTADO DA SAUDE, Maceió/AL, 08 de novembro de 2021.

ANDRÉ LUIZ ÁVILA CABRAL  
SECRETARIO EXECUTIVO DE GESTAO INTERNA

PORTARIA/SESAU N° 7761/2021

O SECRETÁRIO EXECUTIVO DE GESTAO INTERNA, no uso de suas atribuições legais, RESOLVE conceder férias de 30 (trinta dias), referente ao período aquisitivo de 2020/2021, a servidora ANDREA GOMES LEITE, matrícula n° 9864, portador(a) do CPF n° 024.117.374-40, ocupante do cargo de ASSISTENTE SOCIAL, lotado(a) na unidade DIRETORIA DA HEMORREDE DO ESTADO DE ALAGOAS, da SECRETARIA DE ESTADO DA SAUDE, pelo período de 20/12/2021 até 18/01/2022.  
Esta Portaria entra em vigor na data da sua publicação.

SECRETARIA DE ESTADO DA SAUDE, Maceió/AL, 08 de novembro de 2021.

ANDRÉ LUIZ ÁVILA CABRAL  
SECRETARIO EXECUTIVO DE GESTAO INTERNA

PORTARIA/SESAU N° 7762/2021

O SECRETÁRIO EXECUTIVO DE GESTAO INTERNA, no uso de suas atribuições legais, RESOLVE conceder férias de 30 (trinta dias), referente ao período aquisitivo de 2020/2021, a servidora ANA MARIA DA SILVA, matrícula n° 864562, portador(a) do CPF n° 019.305.424-88, ocupante do cargo de AUXILIAR DE ENFERMAGEM, lotado(a) na unidade DIRETORIA DA HEMORREDE DO ESTADO DE ALAGOAS, da SECRETARIA DE ESTADO DA SAUDE, pelo período de 02/12/2021 até 31/12/2021.  
Esta Portaria entra em vigor na data da sua publicação.

SECRETARIA DE ESTADO DA SAUDE, Maceió/AL, 08 de novembro de 2021.

ANDRÉ LUIZ ÁVILA CABRAL  
SECRETARIO EXECUTIVO DE GESTAO INTERNA

PORTARIA/SESAU N° 7763/2021

O SECRETÁRIO EXECUTIVO DE GESTAO INTERNA, no uso de suas atribuições legais, RESOLVE conceder férias de 30 (trinta dias), referente ao período aquisitivo de 2020/2021, a servidora ANA SIMONE SILVA DO NASCIMENTO, matrícula n° 9864280, portador(a) do CPF n° 021.068.584-00, ocupante do cargo de AUXILIAR DE ENFERMAGEM, lotado(a) na unidade DIRETORIA DA HEMORREDE DO ESTADO DE ALAGOAS, da SECRETARIA DE ESTADO DA SAUDE, pelo período de 01/12/2021 até 30/12/2021.  
Esta Portaria entra em vigor na data da sua publicação.

SECRETARIA DE ESTADO DA SAUDE, Maceió/AL, 08 de novembro de 2021.

ANDRÉ LUIZ ÁVILA CABRAL  
SECRETARIO EXECUTIVO DE GESTAO INTERNA

PORTARIA/SESAU N° 7764/2021

O SECRETÁRIO EXECUTIVO DE GESTAO INTERNA, no uso de suas atribuições legais, RESOLVE conceder férias de 30 (trinta dias), referente ao período aquisitivo de 2020/2021, a servidora ANA ROZA DOS SANTOS GOMES, matrícula n° 341, portador(a) do CPF n° 222.797.174-68, ocupante do cargo de OP EQUIP MEDICOS E A, lotado(a) na unidade DIRETORIA DA HEMORREDE DO ESTADO DE ALAGOAS, da SECRETARIA DE ESTADO DA SAUDE, pelo período de 01/12/2021 até 30/12/2021.  
Esta Portaria entra em vigor na data da sua publicação.

SECRETARIA DE ESTADO DA SAUDE, Maceió/AL, 08 de novembro de 2021.

ANDRÉ LUIZ ÁVILA CABRAL  
SECRETARIO EXECUTIVO DE GESTAO INTERNA

PORTARIA/SESAU N° 7765/2021

O SECRETÁRIO EXECUTIVO DE GESTAO INTERNA, no uso de suas atribuições legais, RESOLVE conceder férias de 30 (trinta dias), referente ao período aquisitivo de 2020/2021, a servidora CAROLINA ROSA DE CARVALHO ANTUNES, matrícula n° 50512, portador(a) do CPF n° 177.459.694-68, ocupante do cargo de ODONTOLOGO, lotado(a) na unidade DIRETORIA DA HEMORREDE DO ESTADO DE ALAGOAS, da SECRETARIA DE ESTADO DA SAUDE, pelo período de 01/12/2021 até 30/12/2021.  
Esta Portaria entra em vigor na data da sua publicação.

SECRETARIA DE ESTADO DA SAUDE, Maceió/AL, 08 de novembro de 2021.

ANDRÉ LUIZ ÁVILA CABRAL  
SECRETARIO EXECUTIVO DE GESTAO INTERNA

PORTARIA/SESAU N° 7766/2021

O SECRETÁRIO EXECUTIVO DE GESTAO INTERNA, no uso de suas atribuições legais, RESOLVE conceder férias de 30 (trinta dias), referente ao período aquisitivo de 2020/2021, a servidora CARMEN LUCIA TEIXEIRA DA SILVA, matrícula n° 864773, portador(a) do CPF n° 032.695.477-57, ocupante do cargo de AUXILIAR DE ENFERMAGEM, lotado(a) na unidade DIRETORIA DA HEMORREDE DO ESTADO DE ALAGOAS, da SECRETARIA DE ESTADO DA SAUDE, pelo período de 31/12/2021 até 29/01/2022.  
Esta Portaria entra em vigor na data da sua publicação.

SECRETARIA DE ESTADO DA SAUDE, Maceió/AL, 08 de novembro de 2021.

ANDRÉ LUIZ ÁVILA CABRAL  
SECRETARIO EXECUTIVO DE GESTAO INTERNA

PORTARIA/SESAU N° 7767/2021

O SECRETÁRIO EXECUTIVO DE GESTAO INTERNA, no uso de suas atribuições legais, RESOLVE conceder férias de 30 (trinta dias), referente ao período aquisitivo de 2020/2021, a servidora CARMEN LUCIA TEIXEIRA DA SILVA, matrícula n° 501963, portador(a) do CPF n° 032.695.477-57, ocupante do cargo de AUXILIAR DE ENFERMAGEM, lotado(a) na unidade DIRETORIA DA HEMORREDE DO ESTADO DE ALAGOAS, da SECRETARIA DE ESTADO DA SAUDE, pelo período de 31/12/2021 até 29/01/2022.  
Esta Portaria entra em vigor na data da sua publicação.

SECRETARIA DE ESTADO DA SAUDE, Maceió/AL, 08 de novembro de 2021.

ANDRÉ LUIZ ÁVILA CABRAL  
SECRETARIO EXECUTIVO DE GESTAO INTERNA

PORTARIA/SESAU N° 7768/2021

O SECRETÁRIO EXECUTIVO DE GESTAO INTERNA, no uso de suas atribuições legais, RESOLVE conceder férias de 30 (trinta dias), referente ao período aquisitivo de 2020/2021, a servidora DINALVA TAVARES DOS SANTOS, matrícula n° 687, portador(a) do CPF n° 209.936.254-87, ocupante do cargo de AUXILIAR DE ENFERMAGEM, lotado(a) na unidade DIRETORIA DA HEMORREDE DO ESTADO DE ALAGOAS, da SECRETARIA DE ESTADO DA SAUDE, pelo período de 20/12/2021 até 18/01/2022.  
Esta Portaria entra em vigor na data da sua publicação.

SECRETARIA DE ESTADO DA SAUDE, Maceió/AL, 08 de novembro de 2021.

ANDRÉ LUIZ ÁVILA CABRAL  
SECRETARIO EXECUTIVO DE GESTAO INTERNA

PORTARIA/SESAU N° 7769/2021

O SECRETÁRIO EXECUTIVO DE GESTAO INTERNA, no uso de suas atribuições legais, RESOLVE conceder férias de 15 (quinze dias), referente ao período aquisitivo de 2020/2021, a servidora EDLEUZA FERREIRA BARBOSA DE CAMPOS, matrícula n° 213, portador(a) do CPF n° 482.556.614-68, ocupante do cargo de AUXILIAR DE SERVICOS DIVERSOS, lotado(a) na unidade DIRETORIA DA HEMORREDE DO ESTADO DE ALAGOAS, da SECRETARIA DE ESTADO DA SAUDE, pelo período de 17/12/2021 até 31/12/2021.  
Esta Portaria entra em vigor na data da sua publicação.

SECRETARIA DE ESTADO DA SAUDE, Maceió/AL, 08 de novembro de 2021.

ANDRÉ LUIZ ÁVILA CABRAL  
SECRETARIO EXECUTIVO DE GESTAO INTERNA

PORTARIA/SESAU N° 7770/2021

O SECRETÁRIO EXECUTIVO DE GESTAO INTERNA, no uso de suas atribuições legais, RESOLVE conceder férias de 30 (trinta dias), referente ao período aquisitivo de 2020/2021, a servidora ELIANA SANTOS DE OLIVEIRA SILVA, matrícula n° 864175, portador(a) do CPF n° 822.838.007-06, ocupante do cargo de TECNICO DE ENFERMAGEM, lotado(a) na unidade GERENCIA DE NUCLEO AMB 24H ASS CHAT, da SECRETARIA DE ESTADO DA SAUDE, pelo período de 30/12/2021 até 28/01/2022.  
Esta Portaria entra em vigor na data da sua publicação.

SECRETARIA DE ESTADO DA SAUDE, Maceió/AL, 08 de novembro de 2021.

ANDRÉ LUIZ ÁVILA CABRAL  
SECRETARIO EXECUTIVO DE GESTAO INTERNA

## PORTARIA/SESAU Nº 7771/2021

O SECRETÁRIO EXECUTIVO DE GESTAO INTERNA, no uso de suas atribuições legais, RESOLVE conceder férias de 30 (trinta dias), referente ao período aquisitivo de 2020/2021, a servidora ELENIDE SILVA DE LIMA, matrícula nº 34644, portador(a) do CPF nº 436.236.114-68, ocupante do cargo de AUXILIAR DE SERVICOS DIVERSOS, lotado(a) na unidade DIRETORIA DA HEMORREDE DO ESTADO DE ALAGOAS, da SECRETARIA DE ESTADO DA SAUDE, pelo período de 20/12/2021 até 18/01/2022.  
Esta Portaria entra em vigor na data da sua publicação.

SECRETARIA DE ESTADO DA SAUDE, Maceió/AL, 08 de novembro de 2021.

ANDRÉ LUIZ ÁVILA CABRAL  
SECRETARIO EXECUTIVO DE GESTAO INTERNA

## PORTARIA/SESAU Nº 7772/2021

O SECRETÁRIO EXECUTIVO DE GESTAO INTERNA, no uso de suas atribuições legais, RESOLVE conceder férias de 15 (quinze dias), referente ao período aquisitivo de 2020/2021, a servidora ELIANE VIEIRA DA ROCHA, matrícula nº 865434, portador(a) do CPF nº 553.980.304-34, ocupante do cargo de ASSISTENTE DE ADMINISTRACAO, lotado(a) na unidade DIRETORIA DA HEMORREDE DO ESTADO DE ALAGOAS, da SECRETARIA DE ESTADO DA SAUDE, pelo período de 27/12/2021 até 10/01/2022.  
Esta Portaria entra em vigor na data da sua publicação.

SECRETARIA DE ESTADO DA SAUDE, Maceió/AL, 08 de novembro de 2021.

ANDRÉ LUIZ ÁVILA CABRAL  
SECRETARIO EXECUTIVO DE GESTAO INTERNA

## PORTARIA/SESAU Nº 7773/2021

O SECRETÁRIO EXECUTIVO DE GESTAO INTERNA, no uso de suas atribuições legais, RESOLVE conceder férias de 20 (vinte dias), referente ao período aquisitivo de 2020/2021, ao servidor GENIVAL VIEIRA DE FREITAS, matrícula nº 865453, portador(a) do CPF nº 955.018.784-53, ocupante do cargo de MOTORISTA, lotado(a) na unidade DIRETORIA DA HEMORREDE DO ESTADO DE ALAGOAS, da SECRETARIA DE ESTADO DA SAUDE, pelo período de 27/12/2021 até 15/01/2022.  
Esta Portaria entra em vigor na data da sua publicação.

SECRETARIA DE ESTADO DA SAUDE, Maceió/AL, 08 de novembro de 2021.

ANDRÉ LUIZ ÁVILA CABRAL  
SECRETARIO EXECUTIVO DE GESTAO INTERNA

## PORTARIA/SESAU Nº 7774/2021

O SECRETÁRIO EXECUTIVO DE GESTAO INTERNA, no uso de suas atribuições legais, RESOLVE conceder férias de 15 (quinze dias), referente ao período aquisitivo de 2020/2021, a servidora HERIKA CELHY ARAUJO DE ALMEIDA, matrícula nº 52029, portador(a) do CPF nº 932.160.254-20, ocupante do cargo de BIOMEDICO, lotado(a) na unidade DIRETORIA DA HEMORREDE DO ESTADO DE ALAGOAS, da SECRETARIA DE ESTADO DA SAUDE, pelo período de 16/12/2021 até 30/12/2021.  
Esta Portaria entra em vigor na data da sua publicação.

SECRETARIA DE ESTADO DA SAUDE, Maceió/AL, 08 de novembro de 2021.

ANDRÉ LUIZ ÁVILA CABRAL  
SECRETARIO EXECUTIVO DE GESTAO INTERNA

## PORTARIA/SESAU Nº 7775/2021

O SECRETÁRIO EXECUTIVO DE GESTAO INTERNA, no uso de suas atribuições legais, RESOLVE conceder férias de 15 (quinze dias), referente ao período aquisitivo de 2020/2021, a servidora LIGIA BRANDAO VILLAR, matrícula nº 501960, portador(a) do CPF nº 516.630.744-53, ocupante do cargo de MEDICO, lotado(a) na unidade DIRETORIA DA HEMORREDE DO ESTADO DE AL, da SECRETARIA DE ESTADO DA SAUDE, pelo período de 17/12/2021 até 31/12/2021.  
Esta Portaria entra em vigor na data da sua publicação.

SECRETARIA DE ESTADO DA SAUDE, Maceió/AL, 08 de novembro de 2021.

ANDRÉ LUIZ ÁVILA CABRAL  
SECRETARIO EXECUTIVO DE GESTAO INTERNA

## PORTARIA/SESAU Nº 7776/2021

O SECRETÁRIO EXECUTIVO DE GESTAO INTERNA, no uso de suas atribuições legais, RESOLVE conceder férias de 30 (trinta dias), referente ao período aquisitivo de 2020/2021, a servidora MARIA DA APRESENTACAO DOS SANTOS, matrícula nº 35462, portador(a) do CPF nº 382.367.294-00, ocupante do cargo de AUXILIAR DE SERVICOS DIVERSOS, lotado(a) na unidade DIRETORIA DA HEMORREDE DO ESTADO DE ALAGOAS, da SECRETARIA DE ESTADO DA SAUDE, pelo período de 01/12/2021 até 30/12/2021.  
Esta Portaria entra em vigor na data da sua publicação.

SECRETARIA DE ESTADO DA SAUDE, Maceió/AL, 08 de novembro de 2021.

ANDRÉ LUIZ ÁVILA CABRAL  
SECRETARIO EXECUTIVO DE GESTAO INTERNA

## PORTARIA/SESAU Nº 7777/2021

O SECRETÁRIO EXECUTIVO DE GESTAO INTERNA, no uso de suas atribuições legais, RESOLVE conceder férias de 30 (trinta dias), referente ao período aquisitivo de 2020/2021, a servidora MARIA VALDEREZ NICOLAU SABINO, matrícula nº 68101, portador(a) do CPF nº 111.408.794-72, ocupante do cargo de AUXILIAR DE ENFERMAGEM, lotado(a) na unidade DIRETORIA DA HEMORREDE DO ESTADO DE ALAGOAS, da SECRETARIA DE ESTADO DA SAUDE, pelo período de 30/12/2021 até 28/01/2022.  
Esta Portaria entra em vigor na data da sua publicação.

SECRETARIA DE ESTADO DA SAUDE, Maceió/AL, 08 de novembro de 2021.

ANDRÉ LUIZ ÁVILA CABRAL  
SECRETARIO EXECUTIVO DE GESTAO INTERNA

## PORTARIA/SESAU Nº 7778/2021

O SECRETÁRIO EXECUTIVO DE GESTAO INTERNA, no uso de suas atribuições legais, RESOLVE conceder férias de 30 (trinta dias), referente ao período aquisitivo de 2020/2021, a servidora MARIA KATIA DE FRANCA CAVALCANTE, matrícula nº 9863784, portador(a) do CPF nº 524.864.944-72, ocupante do cargo de TECNICO DE LABORATORIO, lotado(a) na unidade DIRETORIA DA HEMORREDE DO ESTADO DE ALAGOAS, da SECRETARIA DE ESTADO DA SAUDE, pelo período de 02/12/2021 até 31/12/2021.  
Esta Portaria entra em vigor na data da sua publicação.

SECRETARIA DE ESTADO DA SAUDE, Maceió/AL, 08 de novembro de 2021.

ANDRÉ LUIZ ÁVILA CABRAL  
SECRETARIO EXECUTIVO DE GESTAO INTERNA

## PORTARIA/SESAU Nº 7779/2021

O SECRETÁRIO EXECUTIVO DE GESTAO INTERNA, no uso de suas atribuições legais, RESOLVE conceder férias de 30 (trinta dias), referente ao período aquisitivo de 2020/2021, a servidora MARYLOURDES PORTO PEREIRA DE MELO, matrícula nº 864503, portador(a) do CPF nº 022.092.834-77, ocupante do cargo de BIOMEDICO, lotado(a) na unidade DIRETORIA DA HEMORREDE DO ESTADO DE ALAGOAS, da SECRETARIA DE ESTADO DA SAUDE, pelo período de 06/12/2021 até 04/01/2022.  
Esta Portaria entra em vigor na data da sua publicação.

SECRETARIA DE ESTADO DA SAUDE, Maceió/AL, 08 de novembro de 2021.

ANDRÉ LUIZ ÁVILA CABRAL  
SECRETARIO EXECUTIVO DE GESTAO INTERNA

## PORTARIA/SESAU Nº 7780/2021

O SECRETÁRIO EXECUTIVO DE GESTAO INTERNA, no uso de suas atribuições legais, RESOLVE conceder férias de 15 (quinze dias), referente ao período aquisitivo de 2020/2021, a servidora MICHELLE BARBOSA DIAS, matrícula nº 42758, portador(a) do CPF nº 007.571.374-82, ocupante do cargo de BIOMEDICO, lotado(a) na unidade DIRETORIA DA HEMORREDE DO ESTADO DE ALAGOAS, da SECRETARIA DE ESTADO DA SAUDE, pelo período de 01/12/2021 até 15/12/2021.  
Esta Portaria entra em vigor na data da sua publicação.

SECRETARIA DE ESTADO DA SAUDE, Maceió/AL, 08 de novembro de 2021.

ANDRÉ LUIZ ÁVILA CABRAL  
SECRETARIO EXECUTIVO DE GESTAO INTERNA



PORTARIA/SESAU N° 7781/2021

O SECRETÁRIO EXECUTIVO DE GESTAO INTERNA, no uso de suas atribuições legais, RESOLVE conceder férias de 15 (quinze dias), referente ao período aquisitivo de 2020/2021, a servidora MICHELLE BARBOSA DIAS, matrícula n° 42758, portador(a) do CPF n° 007.571.374-82, ocupante do cargo de BIOMEDICO, lotado(a) na unidade DIRETORIA DA HEMORREDE DO ESTADO DE ALAGOAS, da SECRETARIA DE ESTADO DA SAUDE, pelo período de 03/01/2022 até 17/01/2022.  
Esta Portaria entra em vigor na data da sua publicação.

SECRETARIA DE ESTADO DA SAUDE, Maceió/AL, 08 de novembro de 2021.

ANDRÉ LUIZ ÁVILA CABRAL  
SECRETARIO EXECUTIVO DE GESTAO INTERNA

PORTARIA/SESAU N° 7782/2021

O SECRETÁRIO EXECUTIVO DE GESTAO INTERNA, no uso de suas atribuições legais, RESOLVE conceder férias de 15 (quinze dias), referente ao período aquisitivo de 2020/2021, a servidora SANDRA HELENA DE OLIVEIRA ESTELITA, matrícula n° 864380, portador(a) do CPF n° 399.090.694-15, ocupante do cargo de MEDICO, lotado(a) na unidade DIRETORIA DA HEMORREDE DO ESTADO DE AL, da SECRETARIA DE ESTADO DA SAUDE, pelo período de 03/12/2021 até 17/12/2021.  
Esta Portaria entra em vigor na data da sua publicação.

SECRETARIA DE ESTADO DA SAUDE, Maceió/AL, 08 de novembro de 2021.

ANDRÉ LUIZ ÁVILA CABRAL  
SECRETARIO EXECUTIVO DE GESTAO INTERNA

PORTARIA/SESAU N° 7783/2021

O SECRETÁRIO EXECUTIVO DE GESTAO INTERNA, no uso de suas atribuições legais, RESOLVE conceder férias de 30 (trinta dias), referente ao período aquisitivo de 2020/2021, a servidora SOFIA VERONICA DORIA DE MENDONCA, matrícula n° 864848, portador(a) do CPF n° 026.338.794-11, ocupante do cargo de TECNICO DE LABORATORIO, lotado(a) na unidade DIRETORIA DA HEMORREDE DO ESTADO DE ALAGOAS, da SECRETARIA DE ESTADO DA SAUDE, pelo período de 02/12/2021 até 31/12/2021.  
Esta Portaria entra em vigor na data da sua publicação.

SECRETARIA DE ESTADO DA SAUDE, Maceió/AL, 08 de novembro de 2021.

ANDRÉ LUIZ ÁVILA CABRAL  
SECRETARIO EXECUTIVO DE GESTAO INTERNA

PORTARIA/SESAU N° 7784/2021

O SECRETÁRIO EXECUTIVO DE GESTAO INTERNA, no uso de suas atribuições legais, RESOLVE conceder férias de 30 (trinta dias), referente ao período aquisitivo de 2020/2021, ao servidor NILSON NOLASCO RIBEIRO, matrícula n° 14028, portador(a) do CPF n° 208.100.324-49, ocupante do cargo de AGENTE ADMINISTRATIVO, lotado(a) na unidade DIRETORIA DA HEMORREDE DO ESTADO DE ALAGOAS, da SECRETARIA DE ESTADO DA SAUDE, pelo período de 01/12/2021 até 30/12/2021.  
Esta Portaria entra em vigor na data da sua publicação.

SECRETARIA DE ESTADO DA SAUDE, Maceió/AL, 08 de novembro de 2021.

ANDRÉ LUIZ ÁVILA CABRAL  
SECRETARIO EXECUTIVO DE GESTAO INTERNA

PORTARIA/SESAU N° 7785/2021

O SECRETÁRIO EXECUTIVO DE GESTAO INTERNA, no uso de suas atribuições legais, RESOLVE conceder férias de 10 (dez dias), referente ao período aquisitivo de 2020/2021, a servidora SALETE DOS SANTOS MELO, matrícula n° 1831, portador(a) do CPF n° 346.794.804-91, ocupante do cargo de ASSISTENTE DE ADMINISTRACAO, lotado(a) na unidade DIRETORIA DA HEMORREDE DO ESTADO DE ALAGOAS, da SECRETARIA DE ESTADO DA SAUDE, pelo período de 14/12/2021 até 23/12/2021.  
Esta Portaria entra em vigor na data da sua publicação.

SECRETARIA DE ESTADO DA SAUDE, Maceió/AL, 08 de novembro de 2021.

ANDRÉ LUIZ ÁVILA CABRAL  
SECRETARIO EXECUTIVO DE GESTAO INTERNA

PORTARIA/SESAU N° 7786/2021

O SECRETÁRIO EXECUTIVO DE GESTAO INTERNA, no uso de suas atribuições legais, RESOLVE conceder férias de 30 (trinta dias), referente ao período aquisitivo de 2020/2021, ao servidor SEVERINO DO RAMO ANACLETO DE LIMA, matrícula n° 865305, portador(a) do CPF n° 757.485.684-20, ocupante do cargo de MOTORISTA, lotado(a) na unidade DIRETORIA DA HEMORREDE DO ESTADO DE ALAGOAS, da SECRETARIA DE ESTADO DA SAUDE, pelo período de 01/12/2021 até 30/12/2021.  
Esta Portaria entra em vigor na data da sua publicação.

SECRETARIA DE ESTADO DA SAUDE, Maceió/AL, 08 de novembro de 2021.

ANDRÉ LUIZ ÁVILA CABRAL  
SECRETARIO EXECUTIVO DE GESTAO INTERNA

PORTARIA/SESAU N° 7787/2021

O SECRETÁRIO EXECUTIVO DE GESTAO INTERNA, no uso de suas atribuições legais, RESOLVE conceder férias de 30 (trinta dias), referente ao período aquisitivo de 2020/2021, a servidora MARIA CICERA SILVA VALENCA, matrícula n° 864804, portador(a) do CPF n° 415.423.804-30, ocupante do cargo de TECNICO DE ENFERMAGEM, lotado(a) na unidade DIRETORIA DA HEMORREDE DO ESTADO DE ALAGOAS, da SECRETARIA DE ESTADO DA SAUDE, pelo período de 01/12/2021 até 30/12/2021.  
Esta Portaria entra em vigor na data da sua publicação.

SECRETARIA DE ESTADO DA SAUDE, Maceió/AL, 08 de novembro de 2021.

ANDRÉ LUIZ ÁVILA CABRAL  
SECRETARIO EXECUTIVO DE GESTAO INTERNA

PORTARIA/SESAU N° 7788/2021

O SECRETÁRIO EXECUTIVO DE GESTAO INTERNA, no uso de suas atribuições legais, RESOLVE conceder férias de 30 (trinta dias), referente ao período aquisitivo de 2020/2021, ao servidor ADALBERTO INACIO SILVA DOS SANTOS, matrícula n° 23737, portador(a) do CPF n° 029.522.814-83, ocupante do cargo de AUXILIAR DE ENFERMAGEM, lotado(a) na unidade DIRETORIA DA HEMORREDE DO ESTADO DE ALAGOAS, da SECRETARIA DE ESTADO DA SAUDE, pelo período de 01/11/2021 até 30/11/2021.  
Esta Portaria entra em vigor na data da sua publicação.

SECRETARIA DE ESTADO DA SAUDE, Maceió/AL, 08 de novembro de 2021.

ANDRÉ LUIZ ÁVILA CABRAL  
SECRETARIO EXECUTIVO DE GESTAO INTERNA

PORTARIA/SESAU N° 7789/2021

O SECRETÁRIO EXECUTIVO DE GESTAO INTERNA, no uso de suas atribuições legais, RESOLVE conceder férias de 10 (dez dias), referente ao período aquisitivo de 2020/2021, a servidora ANA PAULA GONCALVES PINHEIRO, matrícula n° 28335, portador(a) do CPF n° 514.905.104-78, ocupante do cargo de ATEND DE ENFERMAGEM, lotado(a) na unidade DIRETORIA DA HEMORREDE DO ESTADO DE ALAGOAS, da SECRETARIA DE ESTADO DA SAUDE, pelo período de 16/11/2021 até 25/11/2021.  
Esta Portaria entra em vigor na data da sua publicação.

SECRETARIA DE ESTADO DA SAUDE, Maceió/AL, 08 de novembro de 2021.

ANDRÉ LUIZ ÁVILA CABRAL  
SECRETARIO EXECUTIVO DE GESTAO INTERNA

PORTARIA/SESAU N° 7790/2021

O SECRETÁRIO EXECUTIVO DE GESTAO INTERNA, no uso de suas atribuições legais, RESOLVE conceder férias de 30 (trinta dias), referente ao período aquisitivo de 2020/2021, a servidora AUDINETE DE LIMA BIANA, matrícula n° 11963, portador(a) do CPF n° 164.680.074-53, ocupante do cargo de MEDICO, lotado(a) na unidade DIRETORIA DA HEMORREDE DO ESTADO DE ALAGOAS, da SECRETARIA DE ESTADO DA SAUDE, pelo período de 23/11/2021 até 22/12/2021.  
Esta Portaria entra em vigor na data da sua publicação.

SECRETARIA DE ESTADO DA SAUDE, Maceió/AL, 08 de novembro de 2021.

ANDRÉ LUIZ ÁVILA CABRAL  
SECRETARIO EXECUTIVO DE GESTAO INTERNA

## PORTARIA/SESAU Nº 7791/2021

O SECRETÁRIO EXECUTIVO DE GESTAO INTERNA, no uso de suas atribuições legais, RESOLVE conceder férias de 30 (trinta dias), referente ao período aquisitivo de 2020/2021, a servidora ANA ZILMA DA SILVA, matrícula nº 9864054, portador(a) do CPF nº 870.363.124-91, ocupante do cargo de AUXILIAR DE ENFERMAGEM, lotado(a) na unidade DIRETORIA DA HEMORREDE DO ESTADO DE ALAGOAS, da SECRETARIA DE ESTADO DA SAUDE, pelo período de 01/11/2021 até 30/11/2021.

Esta Portaria entra em vigor na data da sua publicação.

SECRETARIA DE ESTADO DA SAUDE, Maceió/AL, 08 de novembro de 2021.

ANDRÉ LUIZ ÁVILA CABRAL  
SECRETARIO EXECUTIVO DE GESTAO INTERNA

## PORTARIA/SESAU Nº 7792/2021

O SECRETÁRIO EXECUTIVO DE GESTAO INTERNA, no uso de suas atribuições legais, RESOLVE conceder férias de 30 (trinta dias), referente ao período aquisitivo de 2020/2021, ao servidor CARLOS ANDRE AUTO RIBEIRO, matrícula nº 864769, portador(a) do CPF nº 814.711.734-53, ocupante do cargo de TECNICO DE LABORATORIO, lotado(a) na unidade DIRETORIA DA HEMORREDE DO ESTADO DE ALAGOAS, da SECRETARIA DE ESTADO DA SAUDE, pelo período de 03/11/2021 até 02/12/2021.

Esta Portaria entra em vigor na data da sua publicação.

SECRETARIA DE ESTADO DA SAUDE, Maceió/AL, 08 de novembro de 2021.

ANDRÉ LUIZ ÁVILA CABRAL  
SECRETARIO EXECUTIVO DE GESTAO INTERNA

## PORTARIA/SESAU Nº 7793/2021

O SECRETÁRIO EXECUTIVO DE GESTAO INTERNA, no uso de suas atribuições legais, RESOLVE conceder férias de 15 (quinze dias), referente ao período aquisitivo de 2020/2021, ao servidor CARLOS ANDRE MELO DOS SANTOS, matrícula nº 76491, portador(a) do CPF nº 662.823.574-20, ocupante do cargo de TECNICO DE LABORATORIO, lotado(a) na unidade DIRETORIA DA HEMORREDE DO ESTADO DE ALAGOAS, da SECRETARIA DE ESTADO DA SAUDE, pelo período de 16/11/2021 até 30/11/2021.

Esta Portaria entra em vigor na data da sua publicação.

SECRETARIA DE ESTADO DA SAUDE, Maceió/AL, 08 de novembro de 2021.

ANDRÉ LUIZ ÁVILA CABRAL  
SECRETARIO EXECUTIVO DE GESTAO INTERNA

## PORTARIA/SESAU Nº 7794/2021

O SECRETÁRIO EXECUTIVO DE GESTAO INTERNA, no uso de suas atribuições legais, RESOLVE conceder férias de 15 (quinze dias), referente ao período aquisitivo de 2020/2021, ao servidor CARLOS ANDRE MELO DOS SANTOS, matrícula nº 76491, portador(a) do CPF nº 662.823.574-20, ocupante do cargo de TECNICO DE LABORATORIO, lotado(a) na unidade DIRETORIA DA HEMORREDE DO ESTADO DE ALAGOAS, da SECRETARIA DE ESTADO DA SAUDE, pelo período de 20/12/2021 até 03/01/2022.

Esta Portaria entra em vigor na data da sua publicação.

SECRETARIA DE ESTADO DA SAUDE, Maceió/AL, 08 de novembro de 2021.

ANDRÉ LUIZ ÁVILA CABRAL  
SECRETARIO EXECUTIVO DE GESTAO INTERNA

## PORTARIA/SESAU Nº 7795/2021

O SECRETÁRIO EXECUTIVO DE GESTAO INTERNA, no uso de suas atribuições legais, RESOLVE conceder férias de 15 (quinze dias), referente ao período aquisitivo de 2020/2021, a servidora CHRISTINE MARIA MENEZES MALTA, matrícula nº 501412, portador(a) do CPF nº 662.819.624-00, ocupante do cargo de MEDICO, lotado(a) na unidade DIRETORIA DA HEMORREDE DO ESTADO DE ALAGOAS, da SECRETARIA DE ESTADO DA SAUDE, pelo período de 16/11/2021 até 30/11/2021.

Esta Portaria entra em vigor na data da sua publicação.

SECRETARIA DE ESTADO DA SAUDE, Maceió/AL, 08 de novembro de 2021.

ANDRÉ LUIZ ÁVILA CABRAL  
SECRETARIO EXECUTIVO DE GESTAO INTERNA

## PORTARIA/SESAU Nº 7796/2021

O SECRETÁRIO EXECUTIVO DE GESTAO INTERNA, no uso de suas atribuições legais, RESOLVE conceder férias de 15 (quinze dias), referente ao período aquisitivo de 2020/2021, a servidora ELINETE MARCULINO CAVALCANTE, matrícula nº 295, portador(a) do CPF nº 361.586.234-15, ocupante do cargo de ASSISTENTE DE ADMINISTRACAO, lotado(a) na unidade DIRETORIA DA HEMORREDE DO ESTADO DE ALAGOAS, da SECRETARIA DE ESTADO DA SAUDE, pelo período de 07/02/2021 até 21/02/2021.

Esta Portaria entra em vigor na data da sua publicação.

SECRETARIA DE ESTADO DA SAUDE, Maceió/AL, 08 de novembro de 2021.

ANDRÉ LUIZ ÁVILA CABRAL  
SECRETARIO EXECUTIVO DE GESTAO INTERNA

## PORTARIA/SESAU Nº 7797/2021

O SECRETÁRIO EXECUTIVO DE GESTAO INTERNA, no uso de suas atribuições legais, RESOLVE conceder férias de 15 (quinze dias), referente ao período aquisitivo de 2020/2021, a servidora ELINETE MARCULINO CAVALCANTE, matrícula nº 295, portador(a) do CPF nº 361.586.234-15, ocupante do cargo de ASSISTENTE DE ADMINISTRACAO, lotado(a) na unidade DIRETORIA DA HEMORREDE DO ESTADO DE ALAGOAS, da SECRETARIA DE ESTADO DA SAUDE, pelo período de 08/11/2021 até 22/11/2021.

Esta Portaria entra em vigor na data da sua publicação.

SECRETARIA DE ESTADO DA SAUDE, Maceió/AL, 08 de novembro de 2021.

ANDRÉ LUIZ ÁVILA CABRAL  
SECRETARIO EXECUTIVO DE GESTAO INTERNA

## PORTARIA/SESAU Nº 7798/2021

O SECRETÁRIO EXECUTIVO DE GESTAO INTERNA, no uso de suas atribuições legais, RESOLVE conceder férias de 30 (trinta dias), referente ao período aquisitivo de 2020/2021, ao servidor EMERSON OMENA DE ALMEIDA, matrícula nº 864633, portador(a) do CPF nº 677.043.014-20, ocupante do cargo de TECNICO DE LABORATORIO, lotado(a) na unidade DIRETORIA DA HEMORREDE DO ESTADO DE ALAGOAS, da SECRETARIA DE ESTADO DA SAUDE, pelo período de 01/11/2021 até 30/11/2021.

Esta Portaria entra em vigor na data da sua publicação.

SECRETARIA DE ESTADO DA SAUDE, Maceió/AL, 08 de novembro de 2021.

ANDRÉ LUIZ ÁVILA CABRAL  
SECRETARIO EXECUTIVO DE GESTAO INTERNA

## PORTARIA/SESAU Nº 7799/2021

O SECRETÁRIO EXECUTIVO DE GESTAO INTERNA, no uso de suas atribuições legais, RESOLVE conceder férias de 30 (trinta dias), referente ao período aquisitivo de 2020/2021, a servidora GEILSA FERREIRA DA SILVA, matrícula nº 9863623, portador(a) do CPF nº 025.934.464-80, ocupante do cargo de TECNICO DE ENFERMAGEM, lotado(a) na unidade GERENCIA DO SERVICO DE ASSIST MOVEL, da SECRETARIA DE ESTADO DA SAUDE, pelo período de 16/11/2021 até 15/12/2021.

Esta Portaria entra em vigor na data da sua publicação.

SECRETARIA DE ESTADO DA SAUDE, Maceió/AL, 08 de novembro de 2021.

ANDRÉ LUIZ ÁVILA CABRAL  
SECRETARIO EXECUTIVO DE GESTAO INTERNA

## PORTARIA/SESAU Nº 7800/2021

O SECRETÁRIO EXECUTIVO DE GESTAO INTERNA, no uso de suas atribuições legais, RESOLVE conceder férias de 30 (trinta dias), referente ao período aquisitivo de 2020/2021, ao servidor HUMBERTO JOSE DIAS DE MEDEIROS, matrícula nº 9863917, portador(a) do CPF nº 752.763.054-04, ocupante do cargo de BIOQUIMICO, lotado(a) na unidade DIRETORIA DA HEMORREDE DO ESTADO DE ALAGOAS, da SECRETARIA DE ESTADO DA SAUDE, pelo período de 16/11/2021 até 15/12/2021.

Esta Portaria entra em vigor na data da sua publicação.

SECRETARIA DE ESTADO DA SAUDE, Maceió/AL, 08 de novembro de 2021.

ANDRÉ LUIZ ÁVILA CABRAL  
SECRETARIO EXECUTIVO DE GESTAO INTERNA

PORTARIA/SESAU N° 7801/2021

O SECRETÁRIO EXECUTIVO DE GESTAO INTERNA, no uso de suas atribuições legais, RESOLVE conceder férias de 30 (trinta dias), referente ao período aquisitivo de 2020/2021, a servidora IZABELA MELO VIANA PORTELA, matrícula n° 864314, portador(a) do CPF n° 936.133.185-04, ocupante do cargo de BIOMEDICO, lotado(a) na unidade DIRETORIA DA HEMORREDE DO ESTADO DE ALAGOAS, da SECRETARIA DE ESTADO DA SAUDE, pelo período de 03/11/2021 até 02/12/2021.

Esta Portaria entra em vigor na data da sua publicação.

SECRETARIA DE ESTADO DA SAUDE, Maceió/AL, 08 de novembro de 2021.

ANDRÉ LUIZ ÁVILA CABRAL  
SECRETARIO EXECUTIVO DE GESTAO INTERNA

PORTARIA/SESAU N° 7802/2021

O SECRETÁRIO EXECUTIVO DE GESTAO INTERNA, no uso de suas atribuições legais, RESOLVE conceder férias de 30 (trinta dias), referente ao período aquisitivo de 2020/2021, ao servidor JOSE PEDRO RAMOS DA SILVA, matrícula n° 1549, portador(a) do CPF n° 215.850.244-49, ocupante do cargo de ASSISTENTE DE ADMINISTRACAO, lotado(a) na unidade DIRETORIA DA HEMORREDE DO ESTADO DE ALAGOAS, da SECRETARIA DE ESTADO DA SAUDE, pelo período de 16/11/2021 até 15/12/2021.

Esta Portaria entra em vigor na data da sua publicação.

SECRETARIA DE ESTADO DA SAUDE, Maceió/AL, 08 de novembro de 2021.

ANDRÉ LUIZ ÁVILA CABRAL  
SECRETARIO EXECUTIVO DE GESTAO INTERNA

PORTARIA/SESAU N° 7803/2021

O SECRETÁRIO EXECUTIVO DE GESTAO INTERNA, no uso de suas atribuições legais, RESOLVE conceder férias de 30 (trinta dias), referente ao período aquisitivo de 2020/2021, a servidora JOYCE ARAGAO DOS SANTOS, matrícula n° 864489, portador(a) do CPF n° 028.000.994-10, ocupante do cargo de TECNICO DE LABORATORIO, lotado(a) na unidade DIRETORIA DA HEMORREDE DO ESTADO DE ALAGOAS, da SECRETARIA DE ESTADO DA SAUDE, pelo período de 01/11/2021 até 30/11/2021.

Esta Portaria entra em vigor na data da sua publicação.

SECRETARIA DE ESTADO DA SAUDE, Maceió/AL, 08 de novembro de 2021.

ANDRÉ LUIZ ÁVILA CABRAL  
SECRETARIO EXECUTIVO DE GESTAO INTERNA

PORTARIA/SESAU N° 7804/2021

O SECRETÁRIO EXECUTIVO DE GESTAO INTERNA, no uso de suas atribuições legais, RESOLVE conceder férias de 15 (quinze dias), referente ao período aquisitivo de 2020/2021, ao servidor LUIZ ROBERTO RODRIGUES, matrícula n° 864606, portador(a) do CPF n° 636.199.624-72, ocupante do cargo de ARTIFICE, lotado(a) na unidade DIRETORIA DA HEMORREDE DO ESTADO DE ALAGOAS, da SECRETARIA DE ESTADO DA SAUDE, pelo período de 03/11/2021 até 17/11/2021.

Esta Portaria entra em vigor na data da sua publicação.

SECRETARIA DE ESTADO DA SAUDE, Maceió/AL, 08 de novembro de 2021.

ANDRÉ LUIZ ÁVILA CABRAL  
SECRETARIO EXECUTIVO DE GESTAO INTERNA

PORTARIA/SESAU N° 7805/2021

O SECRETÁRIO EXECUTIVO DE GESTAO INTERNA, no uso de suas atribuições legais, RESOLVE conceder férias de 30 (trinta dias), referente ao período aquisitivo de 2020/2021, a servidora MARIA APARECIDA DE OLIVEIRA RAMOS MONTEIRO, matrícula n° 55117, portador(a) do CPF n° 436.197.624-49, ocupante do cargo de ODONTOLOGO, lotado(a) na unidade DIRETORIA DA HEMORREDE DO ESTADO DE ALAGOAS, da SECRETARIA DE ESTADO DA SAUDE, pelo período de 01/11/2021 até 30/11/2021.

Esta Portaria entra em vigor na data da sua publicação.

SECRETARIA DE ESTADO DA SAUDE, Maceió/AL, 08 de novembro de 2021.

ANDRÉ LUIZ ÁVILA CABRAL  
SECRETARIO EXECUTIVO DE GESTAO INTERNA

PORTARIA/SESAU N° 7806/2021

O SECRETÁRIO EXECUTIVO DE GESTAO INTERNA, no uso de suas atribuições legais, RESOLVE conceder férias de 30 (trinta dias), referente ao período aquisitivo de 2020/2021, a servidora MARIA DO SOCORRO LIMA DE ALBUQUERQUE, matrícula n° 23261, portador(a) do CPF n° 489.177.104-68, ocupante do cargo de MEDICO, lotado(a) na unidade DIRETORIA DA HEMORREDE DO ESTADO DE ALAGOAS, da SECRETARIA DE ESTADO DA SAUDE, pelo período de 01/11/2021 até 30/11/2021.

Esta Portaria entra em vigor na data da sua publicação.

SECRETARIA DE ESTADO DA SAUDE, Maceió/AL, 08 de novembro de 2021.

ANDRÉ LUIZ ÁVILA CABRAL  
SECRETARIO EXECUTIVO DE GESTAO INTERNA

PORTARIA/SESAU N° 7807/2021

O SECRETÁRIO EXECUTIVO DE GESTAO INTERNA, no uso de suas atribuições legais, RESOLVE conceder férias de 30 (trinta dias), referente ao período aquisitivo de 2020/2021, a servidora MARIA MARICELIA ROCHA DE ARAUJO PEREIRA, matrícula n° 9863580, portador(a) do CPF n° 678.253.974-87, ocupante do cargo de TECNICO DE LABORATORIO, lotado(a) na unidade DIRETORIA DA HEMORREDE DO ESTADO DE ALAGOAS, da SECRETARIA DE ESTADO DA SAUDE, pelo período de 01/11/2021 até 30/11/2021.

Esta Portaria entra em vigor na data da sua publicação.

SECRETARIA DE ESTADO DA SAUDE, Maceió/AL, 08 de novembro de 2021.

ANDRÉ LUIZ ÁVILA CABRAL  
SECRETARIO EXECUTIVO DE GESTAO INTERNA

PORTARIA/SESAU N° 7808/2021

O SECRETÁRIO EXECUTIVO DE GESTAO INTERNA, no uso de suas atribuições legais, RESOLVE conceder férias de 15 (quinze dias), referente ao período aquisitivo de 2020/2021, a servidora MARIA QUITERIA CANSANCAO VIEIRA, matrícula n° 52457, portador(a) do CPF n° 483.688.224-91, ocupante do cargo de AUXILIAR DE ENFERMAGEM, lotado(a) na unidade DIRETORIA DA HEMORREDE DO ESTADO DE ALAGOAS, da SECRETARIA DE ESTADO DA SAUDE, pelo período de 01/11/2021 até 15/11/2021.

Esta Portaria entra em vigor na data da sua publicação.

SECRETARIA DE ESTADO DA SAUDE, Maceió/AL, 08 de novembro de 2021.

ANDRÉ LUIZ ÁVILA CABRAL  
SECRETARIO EXECUTIVO DE GESTAO INTERNA

PORTARIA/SESAU N° 7809/2021

O SECRETÁRIO EXECUTIVO DE GESTAO INTERNA, no uso de suas atribuições legais, RESOLVE conceder férias de 15 (quinze dias), referente ao período aquisitivo de 2020/2021, a servidora MARIA QUITERIA CANSANCAO VIEIRA, matrícula n° 52457, portador(a) do CPF n° 483.688.224-91, ocupante do cargo de AUXILIAR DE ENFERMAGEM, lotado(a) na unidade DIRETORIA DA HEMORREDE DO ESTADO DE ALAGOAS, da SECRETARIA DE ESTADO DA SAUDE, pelo período de 16/12/2021 até 30/12/2021.

Esta Portaria entra em vigor na data da sua publicação.

SECRETARIA DE ESTADO DA SAUDE, Maceió/AL, 08 de novembro de 2021.

ANDRÉ LUIZ ÁVILA CABRAL  
SECRETARIO EXECUTIVO DE GESTAO INTERNA

PORTARIA/SESAU N° 7810/2021

O SECRETÁRIO EXECUTIVO DE GESTAO INTERNA, no uso de suas atribuições legais, RESOLVE conceder férias de 30 (trinta dias), referente ao período aquisitivo de 2020/2021, a servidora NILCLEA CARDINALLE ARAUJO DOS SANTOS, matrícula n° 16940, portador(a) do CPF n° 034.947.144-44, ocupante do cargo de TECNICO DE LABORATORIO, lotado(a) na unidade DIRETORIA DA HEMORREDE DO ESTADO DE ALAGOAS, da SECRETARIA DE ESTADO DA SAUDE, pelo período de 01/11/2021 até 30/11/2021.

Esta Portaria entra em vigor na data da sua publicação.

SECRETARIA DE ESTADO DA SAUDE, Maceió/AL, 08 de novembro de 2021.

ANDRÉ LUIZ ÁVILA CABRAL  
SECRETARIO EXECUTIVO DE GESTAO INTERNA

PORTARIA/SESAU Nº 7811/2021

O SECRETÁRIO EXECUTIVO DE GESTAO INTERNA, no uso de suas atribuições legais, RESOLVE conceder férias de 30 (trinta dias), referente ao período aquisitivo de 2020/2021, a servidora SIMONE SANTOS DUARTE DIAS, matrícula nº 9864013, portador(a) do CPF nº 459.768.644-49, ocupante do cargo de TECNICO DE ENFERMAGEM, lotado(a) na unidade DIRETORIA DA HEMORREDE DO ESTADO DE ALAGOAS, da SECRETARIA DE ESTADO DA SAUDE, pelo período de 01/11/2021 até 30/11/2021.  
Esta Portaria entra em vigor na data da sua publicação.

SECRETARIA DE ESTADO DA SAUDE, Maceió/AL, 08 de novembro de 2021.

ANDRÉ LUIZ ÁVILA CABRAL  
SECRETARIO EXECUTIVO DE GESTAO INTERNA

PORTARIA/SESAU Nº 7812/2021

O SECRETÁRIO EXECUTIVO DE GESTAO INTERNA, no uso de suas atribuições legais, RESOLVE conceder férias de 10 (dez dias), referente ao período aquisitivo de 2020/2021, a servidora RITA MARIA DOS SANTOS VILELA, matrícula nº 68968, portador(a) do CPF nº 483.554.104-91, ocupante do cargo de ATENDENTE DE ENFERMAGEM, lotado(a) na unidade DIRETORIA DA HEMORREDE DO ESTADO DE ALAGOAS, da SECRETARIA DE ESTADO DA SAUDE, pelo período de 25/10/2021 até 03/11/2021.  
Esta Portaria entra em vigor na data da sua publicação.

SECRETARIA DE ESTADO DA SAUDE, Maceió/AL, 08 de novembro de 2021.

ANDRÉ LUIZ ÁVILA CABRAL  
SECRETARIO EXECUTIVO DE GESTAO INTERNA

PORTARIA/SESAU Nº 7813/2021

O SECRETÁRIO EXECUTIVO DE GESTAO INTERNA, no uso de suas atribuições legais, RESOLVE conceder férias de 10 (dez dias), referente ao período aquisitivo de 2020/2021, a servidora RITA MARIA DOS SANTOS VILELA, matrícula nº 68968, portador(a) do CPF nº 483.554.104-91, ocupante do cargo de ATENDENTE DE ENFERMAGEM, lotado(a) na unidade DIRETORIA DA HEMORREDE DO ESTADO DE ALAGOAS, da SECRETARIA DE ESTADO DA SAUDE, pelo período de 14/12/2021 até 23/12/2021.  
Esta Portaria entra em vigor na data da sua publicação.

SECRETARIA DE ESTADO DA SAUDE, Maceió/AL, 08 de novembro de 2021.

ANDRÉ LUIZ ÁVILA CABRAL  
SECRETARIO EXECUTIVO DE GESTAO INTERNA

PORTARIA/SESAU Nº 7810/2021

O SECRETÁRIO EXECUTIVO DE GESTAO INTERNA, no uso de suas atribuições legais, RESOLVE conceder férias de 30 (trinta dias), referente ao período aquisitivo de 2020/2021, a servidora NILCLEA CARDINALLE ARAUJO DOS SANTO, matrícula nº 16940, portador(a) do CPF nº 034.947.144-44, ocupante do cargo de TECNICO DE LABORATORIO, lotado(a) na unidade DIRETORIA DA HEMORREDE DO ESTADO DE ALAGOAS, da SECRETARIA DE ESTADO DA SAUDE, pelo período de 01/11/2021 até 30/11/2021.  
Esta Portaria entra em vigor na data da sua publicação.

SECRETARIA DE ESTADO DA SAUDE, Maceió/AL, 08 de novembro de 2021.

ANDRÉ LUIZ ÁVILA CABRAL  
SECRETARIO EXECUTIVO DE GESTAO INTERNA  
PORTARIA/SESAU Nº 7814/2021

O SECRETÁRIO EXECUTIVO DE GESTAO INTERNA, no uso de suas atribuições legais, RESOLVE conceder férias de 15 (quinze dias), referente ao período aquisitivo de 2020/2021, a servidora ADELIA LUCIA FERREIRA LEITE DE MELO, matrícula nº 51410, portador(a) do CPF nº 468.904.914-91, ocupante do cargo de ASSISTENTE SOCIAL, lotado(a) na unidade DIRETORIA DA HEMORREDE DO ESTADO DE AL, da SECRETARIA DE ESTADO DA SAUDE, pelo período de 01/12/2021 até 15/12/2021.  
Esta Portaria entra em vigor na data da sua publicação.

SECRETARIA DE ESTADO DA SAUDE, Maceió/AL, 08 de novembro de 2021.

ANDRÉ LUIZ ÁVILA CABRAL  
SECRETARIO EXECUTIVO DE GESTAO INTERNA

PORTARIA/SESAU Nº 7815/2021

O SECRETÁRIO EXECUTIVO DE GESTAO INTERNA, no uso de suas atribuições legais, RESOLVE conceder férias de 10 (dez dias), referente ao período aquisitivo de 2020/2021, a servidora DANIELA BARBOSA RAMOS, matrícula nº 493, portador(a) do CPF nº 023.338.494-44, ocupante do cargo de , lotado(a) na unidade GERENCIA DE NUCLEO C NOTIF D DIST O, da SECRETARIA DE ESTADO DA SAUDE, pelo período de 01/12/2021 até 10/12/2021.  
Esta Portaria entra em vigor na data da sua publicação.

SECRETARIA DE ESTADO DA SAUDE, Maceió/AL, 08 de novembro de 2021.

ANDRÉ LUIZ ÁVILA CABRAL  
SECRETARIO EXECUTIVO DE GESTAO INTERNA

PORTARIA/SESAU Nº 7816/2021

O SECRETÁRIO EXECUTIVO DE GESTAO INTERNA, no uso de suas atribuições legais, RESOLVE conceder férias de 10 (dez dias), referente ao período aquisitivo de 2020/2021, ao servidor MAURICIO ALVES PASTOR, matrícula nº 6670, portador(a) do CPF nº 364.523.944-87, ocupante do cargo de AGENTE ADMINISTRATIVO, lotado(a) na unidade GERENCIA DE NUCLEO AMB 24H DENILMA, da SECRETARIA DE ESTADO DA SAUDE, pelo período de 17/11/2021 até 26/11/2021.  
Esta Portaria entra em vigor na data da sua publicação.

SECRETARIA DE ESTADO DA SAUDE, Maceió/AL, 08 de novembro de 2021.

ANDRÉ LUIZ ÁVILA CABRAL  
SECRETARIO EXECUTIVO DE GESTAO INTERNA

PORTARIA/SESAU Nº 7817/2021

O SECRETÁRIO EXECUTIVO DE GESTAO INTERNA, no uso de suas atribuições legais, RESOLVE conceder férias de 15 (quinze dias), referente ao período aquisitivo de 2020/2021, a servidora ANA MARIA ALVES TENORIO, matrícula nº 6116, portador(a) do CPF nº 287.509.504-87, ocupante do cargo de ATENDENTE DE ENFERMAGEM, lotado(a) na unidade AMBULATORIO 24 HORAS NOELIA LESSA, da SECRETARIA DE ESTADO DA SAUDE, pelo período de 01/11/2021 até 15/11/2021.  
Esta Portaria entra em vigor na data da sua publicação.

SECRETARIA DE ESTADO DA SAUDE, Maceió/AL, 08 de novembro de 2021.

ANDRÉ LUIZ ÁVILA CABRAL  
SECRETARIO EXECUTIVO DE GESTAO INTERNA

PORTARIA/SESAU Nº 7818/2021

O SECRETÁRIO EXECUTIVO DE GESTAO INTERNA, no uso de suas atribuições legais, RESOLVE conceder férias de 30 (trinta dias), referente ao período aquisitivo de 2020/2021, a servidora EULINA MARIA VIEIRA DE ABREU, matrícula nº 500701, portador(a) do CPF nº 469.644.284-53, ocupante do cargo de MEDICO, lotado(a) na unidade AMBULATORIO ESPECIALIZADO DO HGE, da SECRETARIA DE ESTADO DA SAUDE, pelo período de 22/11/2021 até 21/12/2021.  
Esta Portaria entra em vigor na data da sua publicação.

SECRETARIA DE ESTADO DA SAUDE, Maceió/AL, 08 de novembro de 2021.

ANDRÉ LUIZ ÁVILA CABRAL  
SECRETARIO EXECUTIVO DE GESTAO INTERNA

PORTARIA/SESAU Nº 7819/2021

O SECRETÁRIO EXECUTIVO DE GESTAO INTERNA, no uso de suas atribuições legais, RESOLVE conceder férias de 10 (dez dias), referente ao período aquisitivo de 2020/2021, ao servidor MARCUS MAGNO TENORIO DOS SANTOS, matrícula nº 863775, portador(a) do CPF nº 912.154.124-87, ocupante do cargo de TECNICO EM RECURSOS HUMANOS, lotado(a) na unidade DIRETORIA DO HOSP G EST DR OSV BR V, da SECRETARIA DE ESTADO DA SAUDE, pelo período de 15/11/2021 até 24/11/2021.  
Esta Portaria entra em vigor na data da sua publicação.

SECRETARIA DE ESTADO DA SAUDE, Maceió/AL, 08 de novembro de 2021.

ANDRÉ LUIZ ÁVILA CABRAL  
SECRETARIO EXECUTIVO DE GESTAO INTERNA

PORTARIA/SESAU N° 7820/2021

O SECRETÁRIO EXECUTIVO DE GESTAO INTERNA, no uso de suas atribuições legais, RESOLVE conceder fêrias de 10 (dez dias), referente ao período aquisitivo de 2020/2021, a servidora SANDRA CHRISTINA SILVEIRA GAMA, matrícula n° 51361, portador(a) do CPF n° 469.565.654-04, ocupante do cargo de ADMINISTRADOR, lotado(a) na unidade DIRETORIA DA HEMORREDE DO ESTADO DE AL, da SECRETARIA DE ESTADO DA SAUDE, pelo período de 01/11/2021 até 10/11/2021.

Esta Portaria entra em vigor na data da sua publicação.

SECRETARIA DE ESTADO DA SAUDE, Maceió/AL, 08 de novembro de 2021.

ANDRÉ LUIZ ÁVILA CABRAL  
SECRETARIO EXECUTIVO DE GESTAO INTERNA

PORTARIA/SESAU N° 7821/2021

O SECRETÁRIO EXECUTIVO DE GESTAO INTERNA, no uso de suas atribuições legais, RESOLVE conceder fêrias de 10 (dez dias), referente ao período aquisitivo de 2020/2021, a servidora JULIA CAROLINA BARROS CASADO BELTRAO, matrícula n° 554, portador(a) do CPF n° 008.131.304-76, ocupante do cargo de , lotado(a) na unidade DIRETORIA DE REGULACAO, CONTROLE E AVALIACAO, da SECRETARIA DE ESTADO DA SAUDE, pelo período de 08/11/2021 até 17/11/2021.

Esta Portaria entra em vigor na data da sua publicação.

SECRETARIA DE ESTADO DA SAUDE, Maceió/AL, 08 de novembro de 2021.

ANDRÉ LUIZ ÁVILA CABRAL  
SECRETARIO EXECUTIVO DE GESTAO INTERNA

PORTARIA/SESAU N° 8039/2021

O SECRETÁRIO EXECUTIVO DE GESTAO INTERNA, no uso de suas atribuições legais, RESOLVE conceder fêrias de 30 (trinta dias), referente ao período aquisitivo de 2020/2021, a servidora MARIA LUCIA DE SOUZA ALMEIDA, matrícula n° 23685, portador(a) do CPF n° 440.008.634-87, ocupante do cargo de TECNICO DE ENFERMAGEM, lotado(a) na unidade GERENCIA DE NUCLEO AMB 24H ASS CHAT, da SECRETARIA DE ESTADO DA SAUDE, pelo período de 01/11/2021 até 30/11/2021.

Esta Portaria entra em vigor na data da sua publicação.

SECRETARIA DE ESTADO DA SAUDE, Maceió/AL, 08 de novembro de 2021.

ANDRÉ LUIZ ÁVILA CABRAL  
SECRETARIO EXECUTIVO DE GESTAO INTERNA

PORTARIA/SESAU N° 8040/2021

O SECRETÁRIO EXECUTIVO DE GESTAO INTERNA, no uso de suas atribuições legais, RESOLVE conceder fêrias de 30 (trinta dias), referente ao período aquisitivo de 2020/2021, a servidora AMANDA MARIA PAIXAO SOARES, matrícula n° 865110, portador(a) do CPF n° 025.034.654-04, ocupante do cargo de FARMACEUTICO, lotado(a) na unidade DIRETORIA DO HOSP G EST DR OSV BR V, da SECRETARIA DE ESTADO DA SAUDE, pelo período de 01/11/2021 até 30/11/2021.

Esta Portaria entra em vigor na data da sua publicação.

SECRETARIA DE ESTADO DA SAUDE, Maceió/AL, 08 de novembro de 2021.

ANDRÉ LUIZ ÁVILA CABRAL  
SECRETARIO EXECUTIVO DE GESTAO INTERNA

PORTARIA/SESAU N° 8041/2021

O SECRETÁRIO EXECUTIVO DE GESTAO INTERNA, no uso de suas atribuições legais, RESOLVE conceder fêrias de 30 (trinta dias), referente ao período aquisitivo de 2020/2021, ao servidor ANTONIO JOSE DA SILVA, matrícula n° 53063, portador(a) do CPF n° 580.160.154-68, ocupante do cargo de AUXILIAR DE SERVICOS DIVERSOS, lotado(a) na unidade HOSPITAL DA MULHER, da SECRETARIA DE ESTADO DA SAUDE, pelo período de 01/11/2021 até 30/11/2021.

Esta Portaria entra em vigor na data da sua publicação.

SECRETARIA DE ESTADO DA SAUDE, Maceió/AL, 08 de novembro de 2021.

ANDRÉ LUIZ ÁVILA CABRAL  
SECRETARIO EXECUTIVO DE GESTAO INTERNA

PORTARIA/SESAU N° 8042/2021

O SECRETÁRIO EXECUTIVO DE GESTAO INTERNA, no uso de suas atribuições legais, RESOLVE conceder fêrias de 15 (quinze dias), referente ao período aquisitivo de 2020/2021, a servidora ROSILENE FRANCISCA DOS SANTOS PEREIRA, matrícula n° 42596, portador(a) do CPF n° 648.515.914-20, ocupante do cargo de AUXILIAR DE ENFERMAGEM, lotado(a) na unidade GERENCIA DE NUCLEO AMB 24H JOAO FIR, da SECRETARIA DE ESTADO DA SAUDE, pelo período de 02/10/2021 até 16/10/2021.

Esta Portaria entra em vigor na data da sua publicação.

SECRETARIA DE ESTADO DA SAUDE, Maceió/AL, 08 de novembro de 2021.

ANDRÉ LUIZ ÁVILA CABRAL  
SECRETARIO EXECUTIVO DE GESTAO INTERNA

PORTARIA/SESAU N° 8043/2021

O SECRETÁRIO EXECUTIVO DE GESTAO INTERNA, no uso de suas atribuições legais, RESOLVE conceder fêrias de 15 (quinze dias), referente ao período aquisitivo de 2020/2021, a servidora ROSILENE FRANCISCA DOS SANTOS PEREIRA, matrícula n° 42596, portador(a) do CPF n° 648.515.914-20, ocupante do cargo de AUXILIAR DE ENFERMAGEM, lotado(a) na unidade GERENCIA DE NUCLEO AMB 24H JOAO FIR, da SECRETARIA DE ESTADO DA SAUDE, pelo período de 01/08/2021 até 15/08/2021.

Esta Portaria entra em vigor na data da sua publicação.

SECRETARIA DE ESTADO DA SAUDE, Maceió/AL, 08 de novembro de 2021.

ANDRÉ LUIZ ÁVILA CABRAL  
SECRETARIO EXECUTIVO DE GESTAO INTERNA

PORTARIA/SESAU N° 8044/2021

O SECRETÁRIO EXECUTIVO DE GESTAO INTERNA, no uso de suas atribuições legais, RESOLVE conceder fêrias de 30 (trinta dias), referente ao período aquisitivo de 2020/2021, a servidora HELEN ARRUDA GUIMARAES, matrícula n° 865301, portador(a) do CPF n° 803.566.804-87, ocupante do cargo de MEDICO, lotado(a) na unidade COORDENADORIA SET DA GESTAO DES PES, da SECRETARIA DE ESTADO DA SAUDE, pelo período de 18/10/2021 até 16/11/2021.

Esta Portaria entra em vigor na data da sua publicação.

SECRETARIA DE ESTADO DA SAUDE, Maceió/AL, 08 de novembro de 2021.

ANDRÉ LUIZ ÁVILA CABRAL  
SECRETARIO EXECUTIVO DE GESTAO INTERNA

PORTARIA/SESAU N° 8045/2021

O SECRETÁRIO EXECUTIVO DE GESTAO INTERNA, no uso de suas atribuições legais, RESOLVE conceder fêrias de 30 (trinta dias), referente ao período aquisitivo de 2020/2021, a servidora RITA DE CASSIA DAVI DOS SANTOS, matrícula n° 9864300, portador(a) do CPF n° 032.404.374-06, ocupante do cargo de TECNICO DE ENFERMAGEM, lotado(a) na unidade DIRETORIA DO HOSPITAL EMERGR DR DAN, da SECRETARIA DE ESTADO DA SAUDE, pelo período de 01/06/2021 até 30/06/2021.

Esta Portaria entra em vigor na data da sua publicação.

SECRETARIA DE ESTADO DA SAUDE, Maceió/AL, 08 de novembro de 2021.

ANDRÉ LUIZ ÁVILA CABRAL  
SECRETARIO EXECUTIVO DE GESTAO INTERNA

PORTARIA/SESAU N° 8046/2021

O SECRETÁRIO EXECUTIVO DE GESTAO INTERNA, no uso de suas atribuições legais, RESOLVE conceder fêrias de 30 (trinta dias), referente ao período aquisitivo de 2020/2021, ao servidor JOSE CICERO FERREIRA DA SILVA, matrícula n° 14607, portador(a) do CPF n° 309.394.024-91, ocupante do cargo de ADMINISTRADOR, lotado(a) na unidade DIRETORIA DO HOSP G EST DR OSV BR V, da SECRETARIA DE ESTADO DA SAUDE, pelo período de 12/12/2021 até 10/01/2022.

Esta Portaria entra em vigor na data da sua publicação.

SECRETARIA DE ESTADO DA SAUDE, Maceió/AL, 08 de novembro de 2021.

ANDRÉ LUIZ ÁVILA CABRAL  
SECRETARIO EXECUTIVO DE GESTAO INTERNA

PORTARIA/SESAU Nº 8047/2021

O SECRETÁRIO EXECUTIVO DE GESTAO INTERNA, no uso de suas atribuições legais, RESOLVE conceder férias de 15 (quinze dias), referente ao período aquisitivo de 2020/2021, a servidora SIMONE PEREIRA BARACHO MELO, matrícula nº 9863867, portador(a) do CPF nº 926.116.564-87, ocupante do cargo de TECNICO DE ENFERMAGEM, lotado(a) na unidade GERENCIA DO SERVICIO DE ASSIST MOVEL, da SECRETARIA DE ESTADO DA SAUDE, pelo período de 16/09/2021 até 30/09/2021.

Esta Portaria entra em vigor na data da sua publicação.

SECRETARIA DE ESTADO DA SAUDE, Maceió/AL, 08 de novembro de 2021.

ANDRÉ LUIZ ÁVILA CABRAL  
SECRETARIO EXECUTIVO DE GESTAO INTERNA

PORTARIA/SESAU Nº 8048/2021

O SECRETÁRIO EXECUTIVO DE GESTAO INTERNA, no uso de suas atribuições legais, RESOLVE conceder férias de 15 (quinze dias), referente ao período aquisitivo de 2020/2021, a servidora SIMONE PEREIRA BARACHO MELO, matrícula nº 9863867, portador(a) do CPF nº 926.116.564-87, ocupante do cargo de TECNICO DE ENFERMAGEM, lotado(a) na unidade GERENCIA DO SERVICIO DE ASSIST MOVEL, da SECRETARIA DE ESTADO DA SAUDE, pelo período de 01/12/2021 até 15/12/2021.

Esta Portaria entra em vigor na data da sua publicação.

SECRETARIA DE ESTADO DA SAUDE, Maceió/AL, 08 de novembro de 2021.

ANDRÉ LUIZ ÁVILA CABRAL  
SECRETARIO EXECUTIVO DE GESTAO INTERNA

PORTARIA/SESAU Nº 8049/2021

O SECRETÁRIO EXECUTIVO DE GESTAO INTERNA, no uso de suas atribuições legais, RESOLVE conceder férias de 30 (trinta dias), referente ao período aquisitivo de 2020/2021, ao servidor GEOVANE DUARTE MONTE, matrícula nº 9863897, portador(a) do CPF nº 828.025.994-53, ocupante do cargo de TECNICO DE ENFERMAGEM, lotado(a) na unidade GERENCIA DO SERVICIO DE ASSIST MOVEL, da SECRETARIA DE ESTADO DA SAUDE, pelo período de 15/09/2021 até 14/10/2021.

Esta Portaria entra em vigor na data da sua publicação.

SECRETARIA DE ESTADO DA SAUDE, Maceió/AL, 08 de novembro de 2021.

ANDRÉ LUIZ ÁVILA CABRAL  
SECRETARIO EXECUTIVO DE GESTAO INTERNA

PORTARIA/SESAU Nº 8050/2021

O SECRETÁRIO EXECUTIVO DE GESTAO INTERNA, no uso de suas atribuições legais, RESOLVE conceder férias de 15 (quinze dias), referente ao período aquisitivo de 2020/2021, a servidora MARILENE MARIANO DE MELO, matrícula nº 28867, portador(a) do CPF nº 222.682.434-00, ocupante do cargo de AUXILIAR DE LABORATORIO, lotado(a) na unidade DIRETORIA DE LABORATORIO DE SAUDE PUBLICA, da SECRETARIA DE ESTADO DA SAUDE, pelo período de 01/11/2021 até 15/11/2021.

Esta Portaria entra em vigor na data da sua publicação.

SECRETARIA DE ESTADO DA SAUDE, Maceió/AL, 08 de novembro de 2021.

ANDRÉ LUIZ ÁVILA CABRAL  
SECRETARIO EXECUTIVO DE GESTAO INTERNA

PORTARIA/SESAU Nº 8051/2021

O SECRETÁRIO EXECUTIVO DE GESTAO INTERNA, no uso de suas atribuições legais, RESOLVE conceder férias de 15 (quinze dias), referente ao período aquisitivo de 2020/2021, a servidora MARILENE MARIANO DE MELO, matrícula nº 28867, portador(a) do CPF nº 222.682.434-00, ocupante do cargo de AUXILIAR DE LABORATORIO, lotado(a) na unidade DIRETORIA DE LABORATORIO DE SAUDE PUBLICA, da SECRETARIA DE ESTADO DA SAUDE, pelo período de 09/12/2021 até 23/12/2021.

Esta Portaria entra em vigor na data da sua publicação.

SECRETARIA DE ESTADO DA SAUDE, Maceió/AL, 08 de novembro de 2021.

ANDRÉ LUIZ ÁVILA CABRAL  
SECRETARIO EXECUTIVO DE GESTAO INTERNA

PORTARIA/SESAU Nº 8052/2021

O SECRETÁRIO EXECUTIVO DE GESTAO INTERNA, no uso de suas atribuições legais, RESOLVE conceder férias de 30 (trinta dias), referente ao período aquisitivo de 2020/2021, ao servidor SEBASTIAO FERREIRA PALMEIRA JUNIOR, matrícula nº 864531, portador(a) do CPF nº 912.254.184-53, ocupante do cargo de QUIMICO, lotado(a) na unidade DIRETORIA DE LABORATORIO DE SAUDE PUBLICA, da SECRETARIA DE ESTADO DA SAUDE, pelo período de 08/11/2021 até 07/12/2021.

Esta Portaria entra em vigor na data da sua publicação.

SECRETARIA DE ESTADO DA SAUDE, Maceió/AL, 08 de novembro de 2021.

ANDRÉ LUIZ ÁVILA CABRAL  
SECRETARIO EXECUTIVO DE GESTAO INTERNA

PORTARIA/SESAU Nº 8053/2021

O SECRETÁRIO EXECUTIVO DE GESTAO INTERNA, no uso de suas atribuições legais, RESOLVE conceder férias de 30 (trinta dias), referente ao período aquisitivo de 2020/2021, a servidora MADERLENE BEZERRA DO NASCIMENTO FILHA, matrícula nº 57768, portador(a) do CPF nº 516.947.864-04, ocupante do cargo de AUXILIAR DE LABORATORIO, lotado(a) na unidade DIRETORIA DE LABORATORIO DE SAUDE PUBLICA, da SECRETARIA DE ESTADO DA SAUDE, pelo período de 03/11/2021 até 02/12/2021.

Esta Portaria entra em vigor na data da sua publicação.

SECRETARIA DE ESTADO DA SAUDE, Maceió/AL, 08 de novembro de 2021.

ANDRÉ LUIZ ÁVILA CABRAL  
SECRETARIO EXECUTIVO DE GESTAO INTERNA

PORTARIA/SESAU Nº 8054/2021

O SECRETÁRIO EXECUTIVO DE GESTAO INTERNA, no uso de suas atribuições legais, RESOLVE conceder férias de 15 (quinze dias), referente ao período aquisitivo de 2020/2021, a servidora KATIA JULIANA BASTOS DOS SANTOS, matrícula nº 865003, portador(a) do CPF nº 020.462.504-19, ocupante do cargo de TECNICO DE LABORATORIO, lotado(a) na unidade DIRETORIA DE LABORATORIO DE SAUDE PUBLICA, da SECRETARIA DE ESTADO DA SAUDE, pelo período de 16/11/2021 até 30/11/2021.

Esta Portaria entra em vigor na data da sua publicação.

SECRETARIA DE ESTADO DA SAUDE, Maceió/AL, 08 de novembro de 2021.

ANDRÉ LUIZ ÁVILA CABRAL  
SECRETARIO EXECUTIVO DE GESTAO INTERNA

PORTARIA/SESAU Nº 8055/2021

O SECRETÁRIO EXECUTIVO DE GESTAO INTERNA, no uso de suas atribuições legais, RESOLVE conceder férias de 15 (quinze dias), referente ao período aquisitivo de 2020/2021, a servidora KATIA JULIANA BASTOS DOS SANTOS, matrícula nº 865003, portador(a) do CPF nº 020.462.504-19, ocupante do cargo de TECNICO DE LABORATORIO, lotado(a) na unidade DIRETORIA DE LABORATORIO DE SAUDE PUBLICA, da SECRETARIA DE ESTADO DA SAUDE, pelo período de 21/12/2021 até 04/01/2022.

Esta Portaria entra em vigor na data da sua publicação.

SECRETARIA DE ESTADO DA SAUDE, Maceió/AL, 08 de novembro de 2021.

ANDRÉ LUIZ ÁVILA CABRAL  
SECRETARIO EXECUTIVO DE GESTAO INTERNA

PORTARIA/SESAU Nº 8056/2021

O SECRETÁRIO EXECUTIVO DE GESTAO INTERNA, no uso de suas atribuições legais, RESOLVE conceder férias de 10 (dez dias), referente ao período aquisitivo de 2020/2021, a servidora ADRIANA BARROS DE LIMA, matrícula nº 864918, portador(a) do CPF nº 662.963.234-68, ocupante do cargo de TECNICO DE LABORATORIO, lotado(a) na unidade DIRETORIA DE LABORATORIO DE SAUDE PUBLICA, da SECRETARIA DE ESTADO DA SAUDE, pelo período de 16/11/2021 até 25/11/2021.

Esta Portaria entra em vigor na data da sua publicação.

SECRETARIA DE ESTADO DA SAUDE, Maceió/AL, 08 de novembro de 2021.

ANDRÉ LUIZ ÁVILA CABRAL  
SECRETARIO EXECUTIVO DE GESTAO INTERNA

PORTARIA/SESAU Nº 8057/2021

O SECRETÁRIO EXECUTIVO DE GESTAO INTERNA, no uso de suas atribuições legais, RESOLVE conceder férias de 20 (vinte dias), referente ao período aquisitivo de 2020/2021, a servidora ADRIANA BARROS DE LIMA, matrícula nº 864918, portador(a) do CPF nº 662.963.234-68, ocupante do cargo de TECNICO DE LABORATORIO, lotado(a) na unidade DIRETORIA DE LABORATORIO DE SAUDE PUBLICA, da SECRETARIA DE ESTADO DA SAUDE, pelo período de 20/12/2021 até 08/01/2022.  
Esta Portaria entra em vigor na data da sua publicação.

SECRETARIA DE ESTADO DA SAUDE, Maceió/AL, 08 de novembro de 2021.

ANDRÉ LUIZ ÁVILA CABRAL  
SECRETARIO EXECUTIVO DE GESTAO INTERNA

PORTARIA/SESAU Nº 8058/2021

O SECRETÁRIO EXECUTIVO DE GESTAO INTERNA, no uso de suas atribuições legais, RESOLVE conceder férias de 15 (quinze dias), referente ao período aquisitivo de 2020/2021, a servidora SILVIA FERREIRA LOPES SILVA, matrícula nº 2249, portador(a) do CPF nº 210.449.104-53, ocupante do cargo de AUXILIAR ADMINISTRATIVO, lotado(a) na unidade DIRETORIA DE LABORATORIO DE SAUDE PUBLICA, da SECRETARIA DE ESTADO DA SAUDE, pelo período de 16/11/2021 até 30/11/2021.  
Esta Portaria entra em vigor na data da sua publicação.

SECRETARIA DE ESTADO DA SAUDE, Maceió/AL, 08 de novembro de 2021.

ANDRÉ LUIZ ÁVILA CABRAL  
SECRETARIO EXECUTIVO DE GESTAO INTERNA

PORTARIA/SESAU Nº 8059/2021

O SECRETÁRIO EXECUTIVO DE GESTAO INTERNA, no uso de suas atribuições legais, RESOLVE conceder férias de 30 (trinta dias), referente ao período aquisitivo de 2020/2021, a servidora ELANIA MARIA SOARES DOS SANTOS, matrícula nº 32618, portador(a) do CPF nº 192.255.633-53, ocupante do cargo de AUXILIAR DE ENFERMAGEM, lotado(a) na unidade DIRETORIA DE LABORATORIO DE SAUDE PUBLICA, da SECRETARIA DE ESTADO DA SAUDE, pelo período de 01/11/2021 até 30/11/2021.  
Esta Portaria entra em vigor na data da sua publicação.

SECRETARIA DE ESTADO DA SAUDE, Maceió/AL, 08 de novembro de 2021.

ANDRÉ LUIZ ÁVILA CABRAL  
SECRETARIO EXECUTIVO DE GESTAO INTERNA

PORTARIA/SESAU Nº 8060/2021

O SECRETÁRIO EXECUTIVO DE GESTAO INTERNA, no uso de suas atribuições legais, RESOLVE conceder férias de 15 (quinze dias), referente ao período aquisitivo de 2020/2021, a servidora CELI SILVA DO NASCIMENTO, matrícula nº 59257, portador(a) do CPF nº 412.390.244-87, ocupante do cargo de NUTRICIONISTA, lotado(a) na unidade DIRETORIA DE LABORATORIO DE SAUDE PUBLICA, da SECRETARIA DE ESTADO DA SAUDE, pelo período de 18/10/2021 até 01/11/2021.  
Esta Portaria entra em vigor na data da sua publicação.

SECRETARIA DE ESTADO DA SAUDE, Maceió/AL, 08 de novembro de 2021.

ANDRÉ LUIZ ÁVILA CABRAL  
SECRETARIO EXECUTIVO DE GESTAO INTERNA

PORTARIA/SESAU Nº 8061/2021

O SECRETÁRIO EXECUTIVO DE GESTAO INTERNA, no uso de suas atribuições legais, RESOLVE conceder férias de 15 (quinze dias), referente ao período aquisitivo de 2020/2021, a servidora CELI SILVA DO NASCIMENTO, matrícula nº 59257, portador(a) do CPF nº 412.390.244-87, ocupante do cargo de NUTRICIONISTA, lotado(a) na unidade DIRETORIA DE LABORATORIO DE SAUDE PUBLICA, da SECRETARIA DE ESTADO DA SAUDE, pelo período de 22/11/2021 até 06/12/2021.  
Esta Portaria entra em vigor na data da sua publicação.

SECRETARIA DE ESTADO DA SAUDE, Maceió/AL, 08 de novembro de 2021.

ANDRÉ LUIZ ÁVILA CABRAL  
SECRETARIO EXECUTIVO DE GESTAO INTERNA

PORTARIA/SESAU Nº 8062/2021

O SECRETÁRIO EXECUTIVO DE GESTAO INTERNA, no uso de suas atribuições legais, RESOLVE conceder férias de 30 (trinta dias), referente ao período aquisitivo de 2020/2021, a servidora TELMA LESSA DE VASCONCELOS, matrícula nº 864414, portador(a) do CPF nº 163.772.224-91, ocupante do cargo de AUXILIAR DE LABORATORIO, lotado(a) na unidade DIRETORIA DE LABORATORIO DE SAUDE PUBLICA, da SECRETARIA DE ESTADO DA SAUDE, pelo período de 04/10/2021 até 02/11/2021.  
Esta Portaria entra em vigor na data da sua publicação.

SECRETARIA DE ESTADO DA SAUDE, Maceió/AL, 08 de novembro de 2021.

ANDRÉ LUIZ ÁVILA CABRAL  
SECRETARIO EXECUTIVO DE GESTAO INTERNA

PORTARIA/SESAU Nº 8063/2021

O SECRETÁRIO EXECUTIVO DE GESTAO INTERNA, no uso de suas atribuições legais, RESOLVE conceder férias de 15 (quinze dias), referente ao período aquisitivo de 2020/2021, a servidora MORGANA VALNIA SIMOES CAVALCANTI DUARTE, matrícula nº 42747, portador(a) do CPF nº 787.317.714-91, ocupante do cargo de ASSISTENTE DE ADMINISTRACAO, lotado(a) na unidade DIRETORIA DE LABORATORIO DE SAUDE PUBLICA, da SECRETARIA DE ESTADO DA SAUDE, pelo período de 15/10/2021 até 29/10/2021.  
Esta Portaria entra em vigor na data da sua publicação.

SECRETARIA DE ESTADO DA SAUDE, Maceió/AL, 08 de novembro de 2021.

ANDRÉ LUIZ ÁVILA CABRAL  
SECRETARIO EXECUTIVO DE GESTAO INTERNA

PORTARIA/SESAU Nº 8064/2021

O SECRETÁRIO EXECUTIVO DE GESTAO INTERNA, no uso de suas atribuições legais, RESOLVE conceder férias de 15 (quinze dias), referente ao período aquisitivo de 2020/2021, a servidora MORGANA VALNIA SIMOES CAVALCANTI DUARTE, matrícula nº 42747, portador(a) do CPF nº 787.317.714-91, ocupante do cargo de ASSISTENTE DE ADMINISTRACAO, lotado(a) na unidade DIRETORIA DE LABORATORIO DE SAUDE PUBLICA, da SECRETARIA DE ESTADO DA SAUDE, pelo período de 06/12/2021 até 20/12/2021.  
Esta Portaria entra em vigor na data da sua publicação.

SECRETARIA DE ESTADO DA SAUDE, Maceió/AL, 08 de novembro de 2021.

ANDRÉ LUIZ ÁVILA CABRAL  
SECRETARIO EXECUTIVO DE GESTAO INTERNA

PORTARIA/SESAU Nº 8065/2021

O SECRETÁRIO EXECUTIVO DE GESTAO INTERNA, no uso de suas atribuições legais, RESOLVE conceder férias de 30 (trinta dias), referente ao período aquisitivo de 2020/2021, a servidora MARGARETH ALVES SOARES, matrícula nº 864992, portador(a) do CPF nº 787.035.734-00, ocupante do cargo de TECNICO DE LABORATORIO, lotado(a) na unidade DIRETORIA DE LABORATORIO DE SAUDE PUBLICA, da SECRETARIA DE ESTADO DA SAUDE, pelo período de 04/10/2021 até 02/11/2021.  
Esta Portaria entra em vigor na data da sua publicação.

SECRETARIA DE ESTADO DA SAUDE, Maceió/AL, 08 de novembro de 2021.

ANDRÉ LUIZ ÁVILA CABRAL  
SECRETARIO EXECUTIVO DE GESTAO INTERNA

PORTARIA/SESAU Nº 8066/2021

O SECRETÁRIO EXECUTIVO DE GESTAO INTERNA, no uso de suas atribuições legais, RESOLVE conceder férias de 30 (trinta dias), referente ao período aquisitivo de 2020/2021, a servidora TALISIA NUNES DA CRUZ CORREIA, matrícula nº 222, portador(a) do CPF nº 036.393.424-37, ocupante do cargo de FISIOTERAPEUTA, lotado(a) na unidade DIRETORIA DO HOSPITAL EMERGR DR DANIEL HOULY, da SECRETARIA DE ESTADO DA SAUDE, pelo período de 15/10/2021 até 13/11/2021.  
Esta Portaria entra em vigor na data da sua publicação.

SECRETARIA DE ESTADO DA SAUDE, Maceió/AL, 08 de novembro de 2021.

ANDRÉ LUIZ ÁVILA CABRAL  
SECRETARIO EXECUTIVO DE GESTAO INTERNA

PORTARIA/SESAU Nº 8067/2021

O SECRETÁRIO EXECUTIVO DE GESTAO INTERNA, no uso de suas atribuições legais, RESOLVE conceder férias de 30 (trinta dias), referente ao período aquisitivo de 2020/2021, ao servidor FRANCISCO CARLOS DE LIMA SANTOS, matrícula nº 18663, portador(a) do CPF nº 309.738.214-34, ocupante do cargo de MÉDICO, lotado(a) na unidade CEDIDOS A SMS DE ARAPIRACA, da SECRETARIA DE ESTADO DA SAUDE, pelo período de 15/12/2021 até 13/01/2022.

Esta Portaria entra em vigor na data da sua publicação.

SECRETARIA DE ESTADO DA SAUDE, Maceió/AL, 08 de novembro de 2021.

ANDRÉ LUIZ ÁVILA CABRAL  
SECRETARIO EXECUTIVO DE GESTAO INTERNA

PORTARIA/SESAU Nº 8068/2021

O SECRETÁRIO EXECUTIVO DE GESTAO INTERNA, no uso de suas atribuições legais, RESOLVE conceder férias de 30 (trinta dias), referente ao período aquisitivo de 2020/2021, a servidora VERALUCIA SILVA SANDES, matrícula nº 52334, portador(a) do CPF nº 521.294.704-91, ocupante do cargo de AUXILIAR DE ENFERMAGEM, lotado(a) na unidade HOSPITAL DE AGUA BRANCA, da SECRETARIA DE ESTADO DA SAUDE, pelo período de 02/10/2021 até 31/10/2021.

Esta Portaria entra em vigor na data da sua publicação.

SECRETARIA DE ESTADO DA SAUDE, Maceió/AL, 08 de novembro de 2021.

ANDRÉ LUIZ ÁVILA CABRAL  
SECRETARIO EXECUTIVO DE GESTAO INTERNA

PORTARIA/SESAU Nº 8069/2021

O SECRETÁRIO EXECUTIVO DE GESTAO INTERNA, no uso de suas atribuições legais, RESOLVE conceder férias de 30 (trinta dias), referente ao período aquisitivo de 2020/2021, a servidora ANDREA PEREIRA SANTOS, matrícula nº 864071, portador(a) do CPF nº 051.339.774-41, ocupante do cargo de AUXILIAR DE SERVICOS DIVERSOS, lotado(a) na unidade DIRETORIA DO HOSPITAL EMERGR DR DAN, da SECRETARIA DE ESTADO DA SAUDE, pelo período de 01/11/2021 até 30/11/2021.

Esta Portaria entra em vigor na data da sua publicação.

SECRETARIA DE ESTADO DA SAUDE, Maceió/AL, 08 de novembro de 2021.

ANDRÉ LUIZ ÁVILA CABRAL  
SECRETARIO EXECUTIVO DE GESTAO INTERNA

PORTARIA/SESAU Nº 8070/2021

O SECRETÁRIO EXECUTIVO DE GESTAO INTERNA, no uso de suas atribuições legais, RESOLVE conceder férias de 30 (trinta dias), referente ao período aquisitivo de 2020/2021, a servidora RITA DE CASSIA BREDA DE MACEDO MASCARENHAS, matrícula nº 352, portador(a) do CPF nº 786.909.514-15, ocupante do cargo de , lotado(a) na unidade ASSESSORIA TECNICA, da SECRETARIA DE ESTADO DA SAUDE, pelo período de 04/10/2021 até 02/11/2021.

Esta Portaria entra em vigor na data da sua publicação.

SECRETARIA DE ESTADO DA SAUDE, Maceió/AL, 08 de novembro de 2021.

ANDRÉ LUIZ ÁVILA CABRAL  
SECRETARIO EXECUTIVO DE GESTAO INTERNA

PORTARIA/SESAU Nº 8071/2021

O SECRETÁRIO EXECUTIVO DE GESTAO INTERNA, no uso de suas atribuições legais, RESOLVE conceder férias de 30 (trinta dias), referente ao período aquisitivo de 2020/2021, a servidora ADEILZA MARIA DA SILVA, matrícula nº 34497, portador(a) do CPF nº 491.274.204-00, ocupante do cargo de ATENDENTE DE ENFERMAGEM, lotado(a) na unidade AMBULATORIO 24 HORAS JOAO FIREMAN, da SECRETARIA DE ESTADO DA SAUDE, pelo período de 15/09/2021 até 14/10/2021.

Esta Portaria entra em vigor na data da sua publicação.

SECRETARIA DE ESTADO DA SAUDE, Maceió/AL, 08 de novembro de 2021.

ANDRÉ LUIZ ÁVILA CABRAL  
SECRETARIO EXECUTIVO DE GESTAO INTERNA

PORTARIA/SESAU Nº 8072/2021

O SECRETÁRIO EXECUTIVO DE GESTAO INTERNA, no uso de suas atribuições legais, RESOLVE conceder férias de 30 (trinta dias), referente ao período aquisitivo de 2020/2021, ao servidor CICERO FERREIRA DE LIMA, matrícula nº 42470, portador(a) do CPF nº 134.139.454-91, ocupante do cargo de MOTORISTA, lotado(a) na unidade DIRETORIA DO HOSP G EST DR OSV BR V, da SECRETARIA DE ESTADO DA SAUDE, pelo período de 01/08/2021 até 30/08/2021.

Esta Portaria entra em vigor na data da sua publicação.

SECRETARIA DE ESTADO DA SAUDE, Maceió/AL, 08 de novembro de 2021.

ANDRÉ LUIZ ÁVILA CABRAL  
SECRETARIO EXECUTIVO DE GESTAO INTERNA

PORTARIA/SESAU Nº 8073/2021

O SECRETÁRIO EXECUTIVO DE GESTAO INTERNA, no uso de suas atribuições legais, RESOLVE conceder férias de 30 (trinta dias), referente ao período aquisitivo de 2020/2021, ao servidor CARLOS CESAR PEREIRA DOS SANTOS, matrícula nº 4147, portador(a) do CPF nº 678.551.484-34, ocupante do cargo de ODONTOLOGO, lotado(a) na unidade CEDIDOS A SMS DE IGACI, da SECRETARIA DE ESTADO DA SAUDE, pelo período de 01/11/2021 até 30/11/2021.

Esta Portaria entra em vigor na data da sua publicação.

SECRETARIA DE ESTADO DA SAUDE, Maceió/AL, 08 de novembro de 2021.

ANDRÉ LUIZ ÁVILA CABRAL  
SECRETARIO EXECUTIVO DE GESTAO INTERNA

PORTARIA/SESAU Nº 8074/2021

O SECRETÁRIO EXECUTIVO DE GESTAO INTERNA, no uso de suas atribuições legais, RESOLVE conceder férias de 30 (trinta dias), referente ao período aquisitivo de 2020/2021, a servidora ZENEIDE RODRIGUES CAETANO, matrícula nº 32825, portador(a) do CPF nº 227.322.334-04, ocupante do cargo de AUXILIAR DE ENFERMAGEM, lotado(a) na unidade DIRETORIA DO HOSPITAL EMERGR DR DAN, da SECRETARIA DE ESTADO DA SAUDE, pelo período de 31/12/2021 até 29/01/2022.

Esta Portaria entra em vigor na data da sua publicação.

SECRETARIA DE ESTADO DA SAUDE, Maceió/AL, 09 de novembro de 2021.

ANDRÉ LUIZ ÁVILA CABRAL  
SECRETARIO EXECUTIVO DE GESTAO INTERNA

PORTARIA/SESAU Nº 8075/2021

O SECRETÁRIO EXECUTIVO DE GESTAO INTERNA, no uso de suas atribuições legais, RESOLVE conceder férias de 30 (trinta dias), referente ao período aquisitivo de 2020/2021, a servidora LENIRA DA SILVA ALMEIDA PEREIRA, matrícula nº 864086, portador(a) do CPF nº 957.688.074-20, ocupante do cargo de AUXILIAR DE SERVICOS DIVERSOS, lotado(a) na unidade DIRETORIA DO HOSPITAL EMERGR DR DAN, da SECRETARIA DE ESTADO DA SAUDE, pelo período de 01/12/2021 até 30/12/2021.

Esta Portaria entra em vigor na data da sua publicação.

SECRETARIA DE ESTADO DA SAUDE, Maceió/AL, 09 de novembro de 2021.

ANDRÉ LUIZ ÁVILA CABRAL  
SECRETARIO EXECUTIVO DE GESTAO INTERNA

PORTARIA/SESAU Nº 8076/2021

O SECRETÁRIO EXECUTIVO DE GESTAO INTERNA, no uso de suas atribuições legais, RESOLVE conceder férias de 30 (trinta dias), referente ao período aquisitivo de 2020/2021, a servidora MARISTELA CORREIA DE OLIVEIRA COSTA, matrícula nº 9863923, portador(a) do CPF nº 563.830.374-04, ocupante do cargo de TECNICO DE ENFERMAGEM, lotado(a) na unidade DIRETORIA DO HOSPITAL EMERGR DR DAN, da SECRETARIA DE ESTADO DA SAUDE, pelo período de 01/12/2021 até 30/12/2021.

Esta Portaria entra em vigor na data da sua publicação.

SECRETARIA DE ESTADO DA SAUDE, Maceió/AL, 09 de novembro de 2021.

ANDRÉ LUIZ ÁVILA CABRAL  
SECRETARIO EXECUTIVO DE GESTAO INTERNA



PORTARIA/SESAU N° 8077/2021

O SECRETÁRIO EXECUTIVO DE GESTAO INTERNA, no uso de suas atribuições legais, RESOLVE conceder férias de 30 (trinta dias), referente ao período aquisitivo de 2020/2021, a servidora FABIANA DE MELO NOVAIS, matrícula n° 863577, portador(a) do CPF n° 016.768.647-09, ocupante do cargo de ENFERMEIRO, lotado(a) na unidade DIRETORIA DO HOSPITAL EMERGR DR DAN, da SECRETARIA DE ESTADO DA SAUDE, pelo período de 01/11/2021 até 30/11/2021.

Esta Portaria entra em vigor na data da sua publicação.

SECRETARIA DE ESTADO DA SAUDE, Maceió/AL, 09 de novembro de 2021.

ANDRÉ LUIZ ÁVILA CABRAL  
SECRETARIO EXECUTIVO DE GESTAO INTERNA

PORTARIA/SESAU N° 8078/2021

O SECRETÁRIO EXECUTIVO DE GESTAO INTERNA, no uso de suas atribuições legais, RESOLVE conceder férias de 30 (trinta dias), referente ao período aquisitivo de 2020/2021, a servidora ROSANA CLEIDE QUEIROZ FERREIRA, matrícula n° 863853, portador(a) do CPF n° 894.507.284-53, ocupante do cargo de ASSISTENTE SOCIAL, lotado(a) na unidade DIRETORIA DO HOSPITAL EMERGR DR DAN, da SECRETARIA DE ESTADO DA SAUDE, pelo período de 01/12/2021 até 30/12/2021.

Esta Portaria entra em vigor na data da sua publicação.

SECRETARIA DE ESTADO DA SAUDE, Maceió/AL, 09 de novembro de 2021.

ANDRÉ LUIZ ÁVILA CABRAL  
SECRETARIO EXECUTIVO DE GESTAO INTERNA

PORTARIA/SESAU N° 8079/2021

O SECRETÁRIO EXECUTIVO DE GESTAO INTERNA, no uso de suas atribuições legais, RESOLVE conceder férias de 30 (trinta dias), referente ao período aquisitivo de 2020/2021, ao servidor FABIO FERNANDES DA SILVA, matrícula n° 863541, portador(a) do CPF n° 058.512.864-23, ocupante do cargo de AUXILIAR DE SERVICOS DIVERSOS, lotado(a) na unidade DIRETORIA DO HOSPITAL EMERGR DR DAN, da SECRETARIA DE ESTADO DA SAUDE, pelo período de 01/12/2021 até 30/12/2021.

Esta Portaria entra em vigor na data da sua publicação.

SECRETARIA DE ESTADO DA SAUDE, Maceió/AL, 09 de novembro de 2021.

ANDRÉ LUIZ ÁVILA CABRAL  
SECRETARIO EXECUTIVO DE GESTAO INTERNA

PORTARIA/SESAU N° 8080/2021

O SECRETÁRIO EXECUTIVO DE GESTAO INTERNA, no uso de suas atribuições legais, RESOLVE conceder férias de 20 (vinte dias), referente ao período aquisitivo de 2020/2021, ao servidor ALEX SANDER ANDRADE DOS SANTOS, matrícula n° 863672, portador(a) do CPF n° 038.075.787-73, ocupante do cargo de TECNICO DE RADIOLOGIA, lotado(a) na unidade DIRETORIA DO HOSPITAL EMERGR DR DAN, da SECRETARIA DE ESTADO DA SAUDE, pelo período de 09/10/2021 até 28/10/2021.

Esta Portaria entra em vigor na data da sua publicação.

SECRETARIA DE ESTADO DA SAUDE, Maceió/AL, 09 de novembro de 2021.

ANDRÉ LUIZ ÁVILA CABRAL  
SECRETARIO EXECUTIVO DE GESTAO INTERNA

PORTARIA/SESAU N° 8081/2021

O SECRETÁRIO EXECUTIVO DE GESTAO INTERNA, no uso de suas atribuições legais, RESOLVE conceder férias de 20 (vinte dias), referente ao período aquisitivo de 2020/2021, ao servidor ALEX SANDER ANDRADE DOS SANTOS, matrícula n° 863672, portador(a) do CPF n° 038.075.787-73, ocupante do cargo de TECNICO DE RADIOLOGIA, lotado(a) na unidade DIRETORIA DO HOSPITAL EMERGR DR DAN, da SECRETARIA DE ESTADO DA SAUDE, pelo período de 19/09/2021 até 08/10/2021.

Esta Portaria entra em vigor na data da sua publicação.

SECRETARIA DE ESTADO DA SAUDE, Maceió/AL, 09 de novembro de 2021.

ANDRÉ LUIZ ÁVILA CABRAL  
SECRETARIO EXECUTIVO DE GESTAO INTERNA

PORTARIA/SESAU N° 8082/2021

O SECRETÁRIO EXECUTIVO DE GESTAO INTERNA, no uso de suas atribuições legais, RESOLVE conceder férias de 10 (dez dias), referente ao período aquisitivo de 2020/2021, ao servidor ALEXANDRE HENRIQUE FIGUEIROA MOURA, matrícula n° 863657, portador(a) do CPF n° 776.711.124-53, ocupante do cargo de MEDICO, lotado(a) na unidade DIRETORIA DO HOSPITAL EMERGR DR DAN, da SECRETARIA DE ESTADO DA SAUDE, pelo período de 10/11/2021 até 19/11/2021.

Esta Portaria entra em vigor na data da sua publicação.

SECRETARIA DE ESTADO DA SAUDE, Maceió/AL, 09 de novembro de 2021.

ANDRÉ LUIZ ÁVILA CABRAL  
SECRETARIO EXECUTIVO DE GESTAO INTERNA

PORTARIA/SESAU N° 8083/2021

O SECRETÁRIO EXECUTIVO DE GESTAO INTERNA, no uso de suas atribuições legais, RESOLVE conceder férias de 10 (dez dias), referente ao período aquisitivo de 2020/2021, a servidora ANDREA VALENCA DAS CHAGAS, matrícula n° 863629, portador(a) do CPF n° 841.492.214-72, ocupante do cargo de MEDICO, lotado(a) na unidade DIRETORIA DO HOSPITAL EMERGR DR DAN, da SECRETARIA DE ESTADO DA SAUDE, pelo período de 01/11/2021 até 10/11/2021.

Esta Portaria entra em vigor na data da sua publicação.

SECRETARIA DE ESTADO DA SAUDE, Maceió/AL, 09 de novembro de 2021.

ANDRÉ LUIZ ÁVILA CABRAL  
SECRETARIO EXECUTIVO DE GESTAO INTERNA

PORTARIA/SESAU N° 8084/2021

O SECRETÁRIO EXECUTIVO DE GESTAO INTERNA, no uso de suas atribuições legais, RESOLVE conceder férias de 30 (trinta dias), referente ao período aquisitivo de 2020/2021, a servidora CYNTIA FARIAS FERNANDES, matrícula n° 863705, portador(a) do CPF n° 903.011.704-44, ocupante do cargo de MEDICO, lotado(a) na unidade DIRETORIA DO HOSPITAL EMERGR DR DAN, da SECRETARIA DE ESTADO DA SAUDE, pelo período de 31/12/2021 até 29/01/2022.

Esta Portaria entra em vigor na data da sua publicação.

SECRETARIA DE ESTADO DA SAUDE, Maceió/AL, 09 de novembro de 2021.

ANDRÉ LUIZ ÁVILA CABRAL  
SECRETARIO EXECUTIVO DE GESTAO INTERNA

PORTARIA/SESAU N° 8085/2021

O SECRETÁRIO EXECUTIVO DE GESTAO INTERNA, no uso de suas atribuições legais, RESOLVE conceder férias de 30 (trinta dias), referente ao período aquisitivo de 2020/2021, a servidora DANIELLE SIQUEIRA CHALUB, matrícula n° 863521, portador(a) do CPF n° 035.424.764-63, ocupante do cargo de ASSISTENTE DE ADMINISTRACAO, lotado(a) na unidade DIRETORIA DO HOSPITAL EMERGR DR DAN, da SECRETARIA DE ESTADO DA SAUDE, pelo período de 20/12/2021 até 18/01/2022.

Esta Portaria entra em vigor na data da sua publicação.

SECRETARIA DE ESTADO DA SAUDE, Maceió/AL, 09 de novembro de 2021.

ANDRÉ LUIZ ÁVILA CABRAL  
SECRETARIO EXECUTIVO DE GESTAO INTERNA

PORTARIA/SESAU N° 8086/2021

O SECRETÁRIO EXECUTIVO DE GESTAO INTERNA, no uso de suas atribuições legais, RESOLVE conceder férias de 30 (trinta dias), referente ao período aquisitivo de 2020/2021, a servidora EDJANE NEGRAO PEREIRA, matrícula n° 864508, portador(a) do CPF n° 037.965.914-00, ocupante do cargo de ENFERMEIRO, lotado(a) na unidade DIRETORIA DO HOSPITAL EMERGR DR DAN, da SECRETARIA DE ESTADO DA SAUDE, pelo período de 05/04/2021 até 04/05/2021.

Esta Portaria entra em vigor na data da sua publicação.

SECRETARIA DE ESTADO DA SAUDE, Maceió/AL, 09 de novembro de 2021.

ANDRÉ LUIZ ÁVILA CABRAL  
SECRETARIO EXECUTIVO DE GESTAO INTERNA

PORTARIA/SESAU N° 8087/2021

O SECRETÁRIO EXECUTIVO DE GESTAO INTERNA, no uso de suas atribuições legais, RESOLVE conceder férias de 30 (trinta dias), referente ao período aquisitivo de 2020/2021, ao servidor EDMILSON LOPES CAVALCANTE, matrícula n° 863535, portador(a) do CPF n° 903.028.934-15, ocupante do cargo de AUXILIAR DE SERVICOS DIVERSOS, lotado(a) na unidade DIRETORIA DO HOSPITAL EMERGR DR DAN, da SECRETARIA DE ESTADO DA SAUDE, pelo período de 01/11/2021 até 30/11/2021.

Esta Portaria entra em vigor na data da sua publicação.

SECRETARIA DE ESTADO DA SAUDE, Maceió/AL, 09 de novembro de 2021.

ANDRÉ LUIZ ÁVILA CABRAL  
SECRETARIO EXECUTIVO DE GESTAO INTERNA

PORTARIA/SESAU N° 8088/2021

O SECRETÁRIO EXECUTIVO DE GESTAO INTERNA, no uso de suas atribuições legais, RESOLVE conceder férias de 30 (trinta dias), referente ao período aquisitivo de 2020/2021, ao servidor EDSON CARLOS DOS SANTOS, matrícula n° 863729, portador(a) do CPF n° 577.726.495-68, ocupante do cargo de FISIOTERAPEUTA, lotado(a) na unidade DIRETORIA DO HOSPITAL EMERGR DR DAN, da SECRETARIA DE ESTADO DA SAUDE, pelo período de 15/12/2021 até 13/01/2022.

Esta Portaria entra em vigor na data da sua publicação.

SECRETARIA DE ESTADO DA SAUDE, Maceió/AL, 09 de novembro de 2021.

ANDRÉ LUIZ ÁVILA CABRAL  
SECRETARIO EXECUTIVO DE GESTAO INTERNA

PORTARIA/SESAU N° 8089/2021

O SECRETÁRIO EXECUTIVO DE GESTAO INTERNA, no uso de suas atribuições legais, RESOLVE conceder férias de 30 (trinta dias), referente ao período aquisitivo de 2020/2021, a servidora ELIANE VIEIRA PEREIRA, matrícula n° 863570, portador(a) do CPF n° 275.056.504-91, ocupante do cargo de ENFERMEIRO, lotado(a) na unidade DIRETORIA DO HOSPITAL EMERGR DR DAN, da SECRETARIA DE ESTADO DA SAUDE, pelo período de 31/12/2021 até 29/01/2022.

Esta Portaria entra em vigor na data da sua publicação.

SECRETARIA DE ESTADO DA SAUDE, Maceió/AL, 09 de novembro de 2021.

ANDRÉ LUIZ ÁVILA CABRAL  
SECRETARIO EXECUTIVO DE GESTAO INTERNA

PORTARIA/SESAU N° 8090/2021

O SECRETÁRIO EXECUTIVO DE GESTAO INTERNA, no uso de suas atribuições legais, RESOLVE conceder férias de 30 (trinta dias), referente ao período aquisitivo de 2020/2021, a servidora ERONILDES FERREIRA CAVALCANTE, matrícula n° 9864263, portador(a) do CPF n° 384.089.374-72, ocupante do cargo de MOTORISTA, lotado(a) na unidade DIRETORIA DO HOSPITAL EMERGR DR DAN, da SECRETARIA DE ESTADO DA SAUDE, pelo período de 01/11/2021 até 30/11/2021.

Esta Portaria entra em vigor na data da sua publicação.

SECRETARIA DE ESTADO DA SAUDE, Maceió/AL, 09 de novembro de 2021.

ANDRÉ LUIZ ÁVILA CABRAL  
SECRETARIO EXECUTIVO DE GESTAO INTERNA

PORTARIA/SESAU N° 8091/2021

O SECRETÁRIO EXECUTIVO DE GESTAO INTERNA, no uso de suas atribuições legais, RESOLVE conceder férias de 30 (trinta dias), referente ao período aquisitivo de 2020/2021, ao servidor FABIO COSTA BARBOZA, matrícula n° 9864264, portador(a) do CPF n° 045.064.594-07, ocupante do cargo de AUXILIAR DE SERVICOS DIVERSOS, lotado(a) na unidade DIRETORIA DO HOSPITAL EMERGR DR DAN, da SECRETARIA DE ESTADO DA SAUDE, pelo período de 15/12/2021 até 13/01/2022.

Esta Portaria entra em vigor na data da sua publicação.

SECRETARIA DE ESTADO DA SAUDE, Maceió/AL, 09 de novembro de 2021.

ANDRÉ LUIZ ÁVILA CABRAL  
SECRETARIO EXECUTIVO DE GESTAO INTERNA

PORTARIA/SESAU N° 8092/2021

O SECRETÁRIO EXECUTIVO DE GESTAO INTERNA, no uso de suas atribuições legais, RESOLVE conceder férias de 30 (trinta dias), referente ao período aquisitivo de 2020/2021, ao servidor GERMANO DE ARAUJO JATOBA LEITE, matrícula n° 863664, portador(a) do CPF n° 902.656.534-87, ocupante do cargo de MEDICO, lotado(a) na unidade DIRETORIA DO HOSPITAL EMERGR DR DAN, da SECRETARIA DE ESTADO DA SAUDE, pelo período de 31/10/2021 até 29/11/2021.

Esta Portaria entra em vigor na data da sua publicação.

SECRETARIA DE ESTADO DA SAUDE, Maceió/AL, 09 de novembro de 2021.

ANDRÉ LUIZ ÁVILA CABRAL  
SECRETARIO EXECUTIVO DE GESTAO INTERNA

PORTARIA/SESAU N° 8093/2021

O SECRETÁRIO EXECUTIVO DE GESTAO INTERNA, no uso de suas atribuições legais, RESOLVE conceder férias de 30 (trinta dias), referente ao período aquisitivo de 2020/2021, ao servidor JOZEILTON DE LIMA, matrícula n° 863546, portador(a) do CPF n° 802.579.414-87, ocupante do cargo de AUXILIAR DE SERVICOS DIVERSOS, lotado(a) na unidade DIRETORIA DO HOSPITAL EMERGR DR DAN, da SECRETARIA DE ESTADO DA SAUDE, pelo período de 01/11/2021 até 30/11/2021.

Esta Portaria entra em vigor na data da sua publicação.

SECRETARIA DE ESTADO DA SAUDE, Maceió/AL, 09 de novembro de 2021.

ANDRÉ LUIZ ÁVILA CABRAL  
SECRETARIO EXECUTIVO DE GESTAO INTERNA

PORTARIA/SESAU N° 8094/2021

O SECRETÁRIO EXECUTIVO DE GESTAO INTERNA, no uso de suas atribuições legais, RESOLVE conceder férias de 30 (trinta dias), referente ao período aquisitivo de 2020/2021, a servidora LUCIENE GOMES CARVALHO OLIVEIRA, matrícula n° 864011, portador(a) do CPF n° 524.124.824-20, ocupante do cargo de TECNICO DE ENFERMAGEM, lotado(a) na unidade DIRETORIA DO HOSPITAL EMERGR DR DAN, da SECRETARIA DE ESTADO DA SAUDE, pelo período de 15/12/2021 até 13/01/2022.

Esta Portaria entra em vigor na data da sua publicação.

SECRETARIA DE ESTADO DA SAUDE, Maceió/AL, 09 de novembro de 2021.

ANDRÉ LUIZ ÁVILA CABRAL  
SECRETARIO EXECUTIVO DE GESTAO INTERNA

PORTARIA/SESAU N° 8095/2021

O SECRETÁRIO EXECUTIVO DE GESTAO INTERNA, no uso de suas atribuições legais, RESOLVE conceder férias de 30 (trinta dias), referente ao período aquisitivo de 2020/2021, ao servidor MARCELO CAVALCANTE, matrícula n° 864006, portador(a) do CPF n° 031.466.764-43, ocupante do cargo de AUXILIAR DE SERVICOS DIVERSOS, lotado(a) na unidade DIRETORIA DO HOSPITAL EMERGR DR DAN, da SECRETARIA DE ESTADO DA SAUDE, pelo período de 01/11/2021 até 30/11/2021.

Esta Portaria entra em vigor na data da sua publicação.

SECRETARIA DE ESTADO DA SAUDE, Maceió/AL, 09 de novembro de 2021.

ANDRÉ LUIZ ÁVILA CABRAL  
SECRETARIO EXECUTIVO DE GESTAO INTERNA

PORTARIA/SESAU N° 8096/2021

O SECRETÁRIO EXECUTIVO DE GESTAO INTERNA, no uso de suas atribuições legais, RESOLVE conceder férias de 10 (dez dias), referente ao período aquisitivo de 2020/2021, a servidora MARIA LUCIA FREITAS MELQUIADES, matrícula n° 863714, portador(a) do CPF n° 164.427.504-00, ocupante do cargo de MEDICO, lotado(a) na unidade DIRETORIA DO HOSPITAL EMERGR DR DAN, da SECRETARIA DE ESTADO DA SAUDE, pelo período de 16/12/2021 até 25/12/2021.

Esta Portaria entra em vigor na data da sua publicação.

SECRETARIA DE ESTADO DA SAUDE, Maceió/AL, 09 de novembro de 2021.

ANDRÉ LUIZ ÁVILA CABRAL  
SECRETARIO EXECUTIVO DE GESTAO INTERNA

PORTARIA/SESAU N° 8097/2021

O SECRETÁRIO EXECUTIVO DE GESTAO INTERNA, no uso de suas atribuições legais, RESOLVE conceder férias de 30 (trinta dias), referente ao período aquisitivo de 2020/2021, a servidora MARIA LUCILENE DE ARAUJO PIMENTEL, matrícula n° 502040, portador(a) do CPF n° 010.737.694-61, ocupante do cargo de AUXILIAR DE ENFERMAGEM, lotado(a) na unidade DIRETORIA DO HOSPITAL EMERGR DR DAN, da SECRETARIA DE ESTADO DA SAUDE, pelo período de 01/11/2021 até 30/11/2021. Esta Portaria entra em vigor na data da sua publicação.

SECRETARIA DE ESTADO DA SAUDE, Maceió/AL, 09 de novembro de 2021.

ANDRÉ LUIZ ÁVILA CABRAL  
SECRETARIO EXECUTIVO DE GESTAO INTERNA

PORTARIA/SESAU N° 8098/2021

O SECRETÁRIO EXECUTIVO DE GESTAO INTERNA, no uso de suas atribuições legais, RESOLVE conceder férias de 30 (trinta dias), referente ao período aquisitivo de 2020/2021, a servidora MARIA VERONICA DE OLIVEIRA LIMA, matrícula n° 9864043, portador(a) do CPF n° 444.810.804-00, ocupante do cargo de ARTIFICE, lotado(a) na unidade DIRETORIA DO HOSPITAL EMERGR DR DAN, da SECRETARIA DE ESTADO DA SAUDE, pelo período de 01/12/2021 até 30/12/2021. Esta Portaria entra em vigor na data da sua publicação.

SECRETARIA DE ESTADO DA SAUDE, Maceió/AL, 09 de novembro de 2021.

ANDRÉ LUIZ ÁVILA CABRAL  
SECRETARIO EXECUTIVO DE GESTAO INTERNA

PORTARIA/SESAU N° 8099/2021

O SECRETÁRIO EXECUTIVO DE GESTAO INTERNA, no uso de suas atribuições legais, RESOLVE conceder férias de 30 (trinta dias), referente ao período aquisitivo de 2020/2021, ao servidor MAXWELL PIRES CAVALCANTE, matrícula n° 863899, portador(a) do CPF n° 133.982.374-87, ocupante do cargo de MEDICO, lotado(a) na unidade DIRETORIA DO HOSPITAL EMERGR DR DAN, da SECRETARIA DE ESTADO DA SAUDE, pelo período de 03/12/2021 até 01/01/2022. Esta Portaria entra em vigor na data da sua publicação.

SECRETARIA DE ESTADO DA SAUDE, Maceió/AL, 09 de novembro de 2021.

ANDRÉ LUIZ ÁVILA CABRAL  
SECRETARIO EXECUTIVO DE GESTAO INTERNA

PORTARIA/SESAU N° 8100/2021

O SECRETÁRIO EXECUTIVO DE GESTAO INTERNA, no uso de suas atribuições legais, RESOLVE conceder férias de 15 (quinze dias), referente ao período aquisitivo de 2020/2021, a servidora PRISCILA DE SOUZA SANTOS, matrícula n° 863601, portador(a) do CPF n° 048.043.644-47, ocupante do cargo de AUXILIAR DE ENFERMAGEM, lotado(a) na unidade DIRETORIA DO HOSPITAL EMERGR DR DAN, da SECRETARIA DE ESTADO DA SAUDE, pelo período de 15/12/2021 até 29/12/2021. Esta Portaria entra em vigor na data da sua publicação.

SECRETARIA DE ESTADO DA SAUDE, Maceió/AL, 09 de novembro de 2021.

ANDRÉ LUIZ ÁVILA CABRAL  
SECRETARIO EXECUTIVO DE GESTAO INTERNA

PORTARIA/SESAU N° 8101/2021

O SECRETÁRIO EXECUTIVO DE GESTAO INTERNA, no uso de suas atribuições legais, RESOLVE conceder férias de 30 (trinta dias), referente ao período aquisitivo de 2020/2021, a servidora RUBIA MARQUES OLIVEIRA VIEIRA, matrícula n° 863616, portador(a) do CPF n° 757.768.714-68, ocupante do cargo de MEDICO, lotado(a) na unidade DIRETORIA DO HOSPITAL EMERGR DR DAN, da SECRETARIA DE ESTADO DA SAUDE, pelo período de 01/11/2021 até 30/11/2021. Esta Portaria entra em vigor na data da sua publicação.

SECRETARIA DE ESTADO DA SAUDE, Maceió/AL, 09 de novembro de 2021.

ANDRÉ LUIZ ÁVILA CABRAL  
SECRETARIO EXECUTIVO DE GESTAO INTERNA

PORTARIA/SESAU N° 8102/2021

O SECRETÁRIO EXECUTIVO DE GESTAO INTERNA, no uso de suas atribuições legais, RESOLVE conceder férias de 30 (trinta dias), referente ao período aquisitivo de 2020/2021, ao servidor SILVANO JOSE DE LIMA, matrícula n° 863856, portador(a) do CPF n° 842.467.904-00, ocupante do cargo de TECNICO DE LABORATORIO, lotado(a) na unidade DIRETORIA DO HOSPITAL EMERGR DR DAN, da SECRETARIA DE ESTADO DA SAUDE, pelo período de 01/11/2021 até 30/11/2021. Esta Portaria entra em vigor na data da sua publicação.

SECRETARIA DE ESTADO DA SAUDE, Maceió/AL, 09 de novembro de 2021.

ANDRÉ LUIZ ÁVILA CABRAL  
SECRETARIO EXECUTIVO DE GESTAO INTERNA

PORTARIA/SESAU N° 8103/2021

O SECRETÁRIO EXECUTIVO DE GESTAO INTERNA, no uso de suas atribuições legais, RESOLVE conceder férias de 30 (trinta dias), referente ao período aquisitivo de 2020/2021, a servidora TERESA CRISTINA CRUZ DOS SANTOS, matrícula n° 863557, portador(a) do CPF n° 554.035.654-34, ocupante do cargo de NUTRICIONISTA, lotado(a) na unidade DIRETORIA DO HOSPITAL EMERGR DR DAN, da SECRETARIA DE ESTADO DA SAUDE, pelo período de 15/12/2021 até 13/01/2022. Esta Portaria entra em vigor na data da sua publicação.

SECRETARIA DE ESTADO DA SAUDE, Maceió/AL, 09 de novembro de 2021.

ANDRÉ LUIZ ÁVILA CABRAL  
SECRETARIO EXECUTIVO DE GESTAO INTERNA

PORTARIA/SESAU N° 8104/2021

O SECRETÁRIO EXECUTIVO DE GESTAO INTERNA, no uso de suas atribuições legais, RESOLVE conceder férias de 30 (trinta dias), referente ao período aquisitivo de 2020/2021, ao servidor SAULO BEZERRA DE ALMEIDA, matrícula n° 863852, portador(a) do CPF n° 215.079.884-00, ocupante do cargo de MEDICO, lotado(a) na unidade DIRETORIA DO HOSPITAL EMERGR DR DAN, da SECRETARIA DE ESTADO DA SAUDE, pelo período de 31/12/2021 até 29/01/2022. Esta Portaria entra em vigor na data da sua publicação.

SECRETARIA DE ESTADO DA SAUDE, Maceió/AL, 09 de novembro de 2021.

ANDRÉ LUIZ ÁVILA CABRAL  
SECRETARIO EXECUTIVO DE GESTAO INTERNA

PORTARIA/SESAU N° 8105/2021

O SECRETÁRIO EXECUTIVO DE GESTAO INTERNA, no uso de suas atribuições legais, RESOLVE conceder férias de 30 (trinta dias), referente ao período aquisitivo de 2020/2021, a servidora EULINA VALESKA SOARES SARMENTO, matrícula n° 1559, portador(a) do CPF n° 001.016.904-01, ocupante do cargo de FISIOTERAPEUTA, lotado(a) na unidade DIRETORIA DO HOSPITAL EMERGR DR DAN, da SECRETARIA DE ESTADO DA SAUDE, pelo período de 01/12/2021 até 30/12/2021. Esta Portaria entra em vigor na data da sua publicação.

SECRETARIA DE ESTADO DA SAUDE, Maceió/AL, 09 de novembro de 2021.

ANDRÉ LUIZ ÁVILA CABRAL  
SECRETARIO EXECUTIVO DE GESTAO INTERNA

PORTARIA/SESAU N° 8106/2021

O SECRETÁRIO EXECUTIVO DE GESTAO INTERNA, no uso de suas atribuições legais, RESOLVE conceder férias de 30 (trinta dias), referente ao período aquisitivo de 2020/2021, a servidora JANELEUSA DE OLIVEIRA SANTOS, matrícula n° 9864055, portador(a) do CPF n° 759.106.674-91, ocupante do cargo de ASSISTENTE SOCIAL, lotado(a) na unidade GERENCIA DE NUCLEO AMB 24H DENILMA, da SECRETARIA DE ESTADO DA SAUDE, pelo período de 01/12/2021 até 30/12/2021. Esta Portaria entra em vigor na data da sua publicação.

SECRETARIA DE ESTADO DA SAUDE, Maceió/AL, 09 de novembro de 2021.

ANDRÉ LUIZ ÁVILA CABRAL  
SECRETARIO EXECUTIVO DE GESTAO INTERNA

## PORTARIA/SESAU Nº 8107/2021

O SECRETÁRIO EXECUTIVO DE GESTAO INTERNA, no uso de suas atribuições legais, RESOLVE conceder férias de 30 (trinta dias), referente ao período aquisitivo de 2020/2021, a servidora ANGELA COSTA SANTOS DE MESQUITA, matrícula nº 11964, portador(a) do CPF nº 444.913.364-15, ocupante do cargo de MEDICO, lotado(a) na unidade GERENCIA DE NUCLEO AMB 24H DENILMA, da SECRETARIA DE ESTADO DA SAUDE, pelo período de 02/12/2021 até 31/12/2021.

Esta Portaria entra em vigor na data da sua publicação.

SECRETARIA DE ESTADO DA SAUDE, Maceió/AL, 09 de novembro de 2021.

ANDRÉ LUIZ ÁVILA CABRAL  
SECRETARIO EXECUTIVO DE GESTAO INTERNA

## PORTARIA/SESAU Nº 8108/2021

O SECRETÁRIO EXECUTIVO DE GESTAO INTERNA, no uso de suas atribuições legais, RESOLVE conceder férias de 30 (trinta dias), referente ao período aquisitivo de 2020/2021, a servidora TANIA ARAUJO DA SILVA, matrícula nº 864129, portador(a) do CPF nº 341.042.324-91, ocupante do cargo de AUXILIAR DE ENFERMAGEM, lotado(a) na unidade GERENCIA DE NUCLEO AMB 24H DENILMA, da SECRETARIA DE ESTADO DA SAUDE, pelo período de 01/11/2021 até 30/11/2021.

Esta Portaria entra em vigor na data da sua publicação.

SECRETARIA DE ESTADO DA SAUDE, Maceió/AL, 09 de novembro de 2021.

ANDRÉ LUIZ ÁVILA CABRAL  
SECRETARIO EXECUTIVO DE GESTAO INTERNA

## PORTARIA/SESAU Nº 8109/2021

O SECRETÁRIO EXECUTIVO DE GESTAO INTERNA, no uso de suas atribuições legais, RESOLVE conceder férias de 30 (trinta dias), referente ao período aquisitivo de 2020/2021, a servidora CONCEICAO CAVALCANTE SARAIVA, matrícula nº 864642, portador(a) do CPF nº 564.296.304-04, ocupante do cargo de TECNICO DE ENFERMAGEM, lotado(a) na unidade GERENCIA DE NUCLEO AMB 24H DENILMA, da SECRETARIA DE ESTADO DA SAUDE, pelo período de 02/12/2021 até 31/12/2021.

Esta Portaria entra em vigor na data da sua publicação.

SECRETARIA DE ESTADO DA SAUDE, Maceió/AL, 09 de novembro de 2021.

ANDRÉ LUIZ ÁVILA CABRAL  
SECRETARIO EXECUTIVO DE GESTAO INTERNA

## PORTARIA/SESAU Nº 8110/2021

O SECRETÁRIO EXECUTIVO DE GESTAO INTERNA, no uso de suas atribuições legais, RESOLVE conceder férias de 30 (trinta dias), referente ao período aquisitivo de 2020/2021, a servidora MARILIA SANTOS GOMES DE OLIVEIRA, matrícula nº 9865217, portador(a) do CPF nº 052.490.094-92, ocupante do cargo de ASSISTENTE DE ADMINISTRACAO, lotado(a) na unidade GERENCIA DE NUCLEO AMB 24H DENILMA, da SECRETARIA DE ESTADO DA SAUDE, pelo período de 01/09/2021 até 30/09/2021.

Esta Portaria entra em vigor na data da sua publicação.

SECRETARIA DE ESTADO DA SAUDE, Maceió/AL, 09 de novembro de 2021.

ANDRÉ LUIZ ÁVILA CABRAL  
SECRETARIO EXECUTIVO DE GESTAO INTERNA

## PORTARIA/SESAU Nº 8111/2021

O SECRETÁRIO EXECUTIVO DE GESTAO INTERNA, no uso de suas atribuições legais, RESOLVE conceder férias de 15 (quinze dias), referente ao período aquisitivo de 2020/2021, a servidora MARLY LOURENCO ALENCAR, matrícula nº 864968, portador(a) do CPF nº 553.630.914-53, ocupante do cargo de AUXILIAR DE SERVICOS DIVERSOS, lotado(a) na unidade GERENCIA DE NUCLEO AMB 24H DENILMA, da SECRETARIA DE ESTADO DA SAUDE, pelo período de 17/12/2021 até 31/12/2021.

Esta Portaria entra em vigor na data da sua publicação.

SECRETARIA DE ESTADO DA SAUDE, Maceió/AL, 09 de novembro de 2021.

ANDRÉ LUIZ ÁVILA CABRAL  
SECRETARIO EXECUTIVO DE GESTAO INTERNA

## PORTARIA/SESAU Nº 8112/2021

O SECRETÁRIO EXECUTIVO DE GESTAO INTERNA, no uso de suas atribuições legais, RESOLVE conceder férias de 30 (trinta dias), referente ao período aquisitivo de 2020/2021, a servidora VERALUCIA DE OLIVEIRA NOVAES, matrícula nº 865332, portador(a) do CPF nº 384.215.694-49, ocupante do cargo de AUXILIAR DE SERVICOS DIVERSOS, lotado(a) na unidade GERENCIA DE NUCLEO AMB 24H DENILMA, da SECRETARIA DE ESTADO DA SAUDE, pelo período de 02/12/2021 até 31/12/2021.

Esta Portaria entra em vigor na data da sua publicação.

SECRETARIA DE ESTADO DA SAUDE, Maceió/AL, 09 de novembro de 2021.

ANDRÉ LUIZ ÁVILA CABRAL  
SECRETARIO EXECUTIVO DE GESTAO INTERNA

## PORTARIA/SESAU Nº 8113/2021

O SECRETÁRIO EXECUTIVO DE GESTAO INTERNA, no uso de suas atribuições legais, RESOLVE conceder férias de 30 (trinta dias), referente ao período aquisitivo de 2020/2021, ao servidor JOSE CORREIA DE MELO NETO, matrícula nº 9864165, portador(a) do CPF nº 024.008.034-39, ocupante do cargo de MOTORISTA, lotado(a) na unidade GERENCIA DE NUCLEO AMB 24H DENILMA, da SECRETARIA DE ESTADO DA SAUDE, pelo período de 02/12/2021 até 31/12/2021.

Esta Portaria entra em vigor na data da sua publicação.

SECRETARIA DE ESTADO DA SAUDE, Maceió/AL, 09 de novembro de 2021.

ANDRÉ LUIZ ÁVILA CABRAL  
SECRETARIO EXECUTIVO DE GESTAO INTERNA

## PORTARIA/SESAU Nº 8114/2021

O SECRETÁRIO EXECUTIVO DE GESTAO INTERNA, no uso de suas atribuições legais, RESOLVE conceder férias de 30 (trinta dias), referente ao período aquisitivo de 2020/2021, a servidora GENILDA SOARES DA SILVA, matrícula nº 6742, portador(a) do CPF nº 259.154.794-72, ocupante do cargo de AGENTE ADMINISTRATIVO, lotado(a) na unidade GERENCIA DE NUCLEO AMB 24H DENILMA, da SECRETARIA DE ESTADO DA SAUDE, pelo período de 02/12/2021 até 31/12/2021.

Esta Portaria entra em vigor na data da sua publicação.

SECRETARIA DE ESTADO DA SAUDE, Maceió/AL, 09 de novembro de 2021.

ANDRÉ LUIZ ÁVILA CABRAL  
SECRETARIO EXECUTIVO DE GESTAO INTERNA

## PORTARIA/SESAU Nº 8115/2021

O SECRETÁRIO EXECUTIVO DE GESTAO INTERNA, no uso de suas atribuições legais, RESOLVE conceder férias de 30 (trinta dias), referente ao período aquisitivo de 2020/2021, a servidora JANY VIDIGAL DE PAIVA, matrícula nº 49438, portador(a) do CPF nº 348.593.814-91, ocupante do cargo de AUXILIAR DE SERVICOS DIVERSOS, lotado(a) na unidade GERENCIA DE NUCLEO AMB 24H DENILMA, da SECRETARIA DE ESTADO DA SAUDE, pelo período de 02/12/2021 até 31/12/2021.

Esta Portaria entra em vigor na data da sua publicação.

SECRETARIA DE ESTADO DA SAUDE, Maceió/AL, 09 de novembro de 2021.

ANDRÉ LUIZ ÁVILA CABRAL  
SECRETARIO EXECUTIVO DE GESTAO INTERNA

## PORTARIA/SESAU Nº 8116/2021

O SECRETÁRIO EXECUTIVO DE GESTAO INTERNA, no uso de suas atribuições legais, RESOLVE conceder férias de 30 (trinta dias), referente ao período aquisitivo de 2020/2021, a servidora TEREZA AMADEU SANTOS, matrícula nº 9864106, portador(a) do CPF nº 702.514.367-72, ocupante do cargo de ASSISTENTE DE ADMINISTRACAO, lotado(a) na unidade GERENCIA DE NUCLEO AMB 24H DENILMA, da SECRETARIA DE ESTADO DA SAUDE, pelo período de 02/12/2021 até 31/12/2021.

Esta Portaria entra em vigor na data da sua publicação.

SECRETARIA DE ESTADO DA SAUDE, Maceió/AL, 09 de novembro de 2021.

ANDRÉ LUIZ ÁVILA CABRAL  
SECRETARIO EXECUTIVO DE GESTAO INTERNA

PORTARIA/SESAU N° 8117/2021

O SECRETÁRIO EXECUTIVO DE GESTAO INTERNA, no uso de suas atribuições legais, RESOLVE conceder férias de 30 (trinta dias), referente ao período aquisitivo de 2020/2021, ao servidor PEDRO MARCELO DO NASCIMENTO, matrícula n° 863727, portador(a) do CPF n° 278.139.835-72, ocupante do cargo de TECNICO DE ENFERMAGEM, lotado(a) na unidade GERENCIA DE NUCLEO AMB 24H DENILMA, da SECRETARIA DE ESTADO DA SAUDE, pelo período de 02/12/2021 até 31/12/2021.

Esta Portaria entra em vigor na data da sua publicação.

SECRETARIA DE ESTADO DA SAUDE, Maceió/AL, 09 de novembro de 2021.

ANDRÉ LUIZ ÁVILA CABRAL  
SECRETARIO EXECUTIVO DE GESTAO INTERNA

PORTARIA/SESAU N° 8118/2021

O SECRETÁRIO EXECUTIVO DE GESTAO INTERNA, no uso de suas atribuições legais, RESOLVE conceder férias de 30 (trinta dias), referente ao período aquisitivo de 2020/2021, ao servidor LOURENCO AGOSTINHO DOS SANTOS, matrícula n° 21706, portador(a) do CPF n° 453.827.354-68, ocupante do cargo de AGENTE ADMINISTRATIVO, lotado(a) na unidade GERENCIA DE NUCLEO AMB 24H DENILMA, da SECRETARIA DE ESTADO DA SAUDE, pelo período de 02/12/2021 até 31/12/2021.

Esta Portaria entra em vigor na data da sua publicação.

SECRETARIA DE ESTADO DA SAUDE, Maceió/AL, 09 de novembro de 2021.

ANDRÉ LUIZ ÁVILA CABRAL  
SECRETARIO EXECUTIVO DE GESTAO INTERNA

PORTARIA/SESAU N° 8119/2021

O SECRETÁRIO EXECUTIVO DE GESTAO INTERNA, no uso de suas atribuições legais, RESOLVE conceder férias de 30 (trinta dias), referente ao período aquisitivo de 2020/2021, a servidora MARIA CICERA DA SILVA GONCALVES, matrícula n° 864925, portador(a) do CPF n° 740.622.634-91, ocupante do cargo de AUXILIAR DE ENFERMAGEM, lotado(a) na unidade GERENCIA DE NUCLEO AMB 24H DENILMA, da SECRETARIA DE ESTADO DA SAUDE, pelo período de 02/12/2021 até 31/12/2021.

Esta Portaria entra em vigor na data da sua publicação.

SECRETARIA DE ESTADO DA SAUDE, Maceió/AL, 09 de novembro de 2021.

ANDRÉ LUIZ ÁVILA CABRAL  
SECRETARIO EXECUTIVO DE GESTAO INTERNA

PORTARIA/SESAU N° 8120/2021

O SECRETÁRIO EXECUTIVO DE GESTAO INTERNA, no uso de suas atribuições legais, RESOLVE conceder férias de 30 (trinta dias), referente ao período aquisitivo de 2020/2021, a servidora MARIA CICERA DA SILVA GONCALVES, matrícula n° 500859, portador(a) do CPF n° 740.622.634-91, ocupante do cargo de AUXILIAR DE ENFERMAGEM, lotado(a) na unidade GERENCIA DE NUCLEO AMB 24H DENILMA, da SECRETARIA DE ESTADO DA SAUDE, pelo período de 02/12/2021 até 31/12/2021.

Esta Portaria entra em vigor na data da sua publicação.

SECRETARIA DE ESTADO DA SAUDE, Maceió/AL, 09 de novembro de 2021.

ANDRÉ LUIZ ÁVILA CABRAL  
SECRETARIO EXECUTIVO DE GESTAO INTERNA

PORTARIA/SESAU N° 8121/2021

O SECRETÁRIO EXECUTIVO DE GESTAO INTERNA, no uso de suas atribuições legais, RESOLVE conceder férias de 30 (trinta dias), referente ao período aquisitivo de 2020/2021, a servidora AIDILZA DE MELO ARAUJO, matrícula n° 30882, portador(a) do CPF n° 209.030.224-00, ocupante do cargo de AGENTE ADMINISTRATIVO, lotado(a) na unidade GERENCIA DE NUCLEO AMB 24H DENILMA, da SECRETARIA DE ESTADO DA SAUDE, pelo período de 02/12/2021 até 31/12/2021.

Esta Portaria entra em vigor na data da sua publicação.

SECRETARIA DE ESTADO DA SAUDE, Maceió/AL, 09 de novembro de 2021.

ANDRÉ LUIZ ÁVILA CABRAL  
SECRETARIO EXECUTIVO DE GESTAO INTERNA

PORTARIA/SESAU N° 8122/2021

O SECRETÁRIO EXECUTIVO DE GESTAO INTERNA, no uso de suas atribuições legais, RESOLVE conceder férias de 10 (dez dias), referente ao período aquisitivo de 2020/2021, a servidora IZABELLE LINS DE FREITAS, matrícula n° 24240, portador(a) do CPF n° 035.328.624-92, ocupante do cargo de TERAPEUTA OCUPACIONAL, lotado(a) na unidade GERENCIA DO HOSPITAL DE PIRANHAS, da SECRETARIA DE ESTADO DA SAUDE, pelo período de 03/11/2021 até 12/11/2021.

Esta Portaria entra em vigor na data da sua publicação.

SECRETARIA DE ESTADO DA SAUDE, Maceió/AL, 09 de novembro de 2021.

ANDRÉ LUIZ ÁVILA CABRAL  
SECRETARIO EXECUTIVO DE GESTAO INTERNA

PORTARIA/SESAU N° 8123/2021

O SECRETÁRIO EXECUTIVO DE GESTAO INTERNA, no uso de suas atribuições legais, RESOLVE conceder férias de 30 (trinta dias), referente ao período aquisitivo de 2020/2021, ao servidor JOSE GILMAR DE MENEZES, matrícula n° 1651, portador(a) do CPF n° 483.047.514-53, ocupante do cargo de AUXILIAR DE SERVICOS DIVERSOS, lotado(a) na unidade GERENCIA DO HOSPITAL DE PIRANHAS, da SECRETARIA DE ESTADO DA SAUDE, pelo período de 01/12/2021 até 30/12/2021.

Esta Portaria entra em vigor na data da sua publicação.

SECRETARIA DE ESTADO DA SAUDE, Maceió/AL, 09 de novembro de 2021.

ANDRÉ LUIZ ÁVILA CABRAL  
SECRETARIO EXECUTIVO DE GESTAO INTERNA

PORTARIA/SESAU N° 8124/2021

O SECRETÁRIO EXECUTIVO DE GESTAO INTERNA, no uso de suas atribuições legais, RESOLVE conceder férias de 30 (trinta dias), referente ao período aquisitivo de 2020/2021, a servidora VERONICA MARGARIDA DOS SANTOS, matrícula n° 27680, portador(a) do CPF n° 411.475.454-72, ocupante do cargo de AUXILIAR DE ENFERMAGEM, lotado(a) na unidade GERENCIA DO HOSPITAL DE DELMIRO GOUVEIA, da SECRETARIA DE ESTADO DA SAUDE, pelo período de 01/12/2021 até 30/12/2021.

Esta Portaria entra em vigor na data da sua publicação.

SECRETARIA DE ESTADO DA SAUDE, Maceió/AL, 09 de novembro de 2021.

ANDRÉ LUIZ ÁVILA CABRAL  
SECRETARIO EXECUTIVO DE GESTAO INTERNA

PORTARIA/SESAU N° 8125/2021

O SECRETÁRIO EXECUTIVO DE GESTAO INTERNA, no uso de suas atribuições legais, RESOLVE conceder férias de 30 (trinta dias), referente ao período aquisitivo de 2020/2021, ao servidor EMILIO ELDER TENORIO DE ARAUJO, matrícula n° 865549, portador(a) do CPF n° 383.887.744-68, ocupante do cargo de MEDICO, lotado(a) na unidade GERENCIA DO HOSPITAL DE DELMIRO GOUVEIA, da SECRETARIA DE ESTADO DA SAUDE, pelo período de 01/12/2021 até 30/12/2021.

Esta Portaria entra em vigor na data da sua publicação.

SECRETARIA DE ESTADO DA SAUDE, Maceió/AL, 09 de novembro de 2021.

ANDRÉ LUIZ ÁVILA CABRAL  
SECRETARIO EXECUTIVO DE GESTAO INTERNA

PORTARIA/SESAU N° 8126/2021

O SECRETÁRIO EXECUTIVO DE GESTAO INTERNA, no uso de suas atribuições legais, RESOLVE conceder férias de 30 (trinta dias), referente ao período aquisitivo de 2020/2021, a servidora MARIA GLEIDE BATISTA, matrícula n° 18150, portador(a) do CPF n° 488.626.654-15, ocupante do cargo de MEDICO, lotado(a) na unidade GERENCIA DO HOSPITAL DE DELMIRO GOUVEIA, da SECRETARIA DE ESTADO DA SAUDE, pelo período de 01/12/2021 até 30/12/2021.

Esta Portaria entra em vigor na data da sua publicação.

SECRETARIA DE ESTADO DA SAUDE, Maceió/AL, 09 de novembro de 2021.

ANDRÉ LUIZ ÁVILA CABRAL  
SECRETARIO EXECUTIVO DE GESTAO INTERNA

## PORTARIA/SESAU Nº 8127/2021

O SECRETÁRIO EXECUTIVO DE GESTAO INTERNA, no uso de suas atribuições legais, RESOLVE conceder férias de 30 (trinta dias), referente ao período aquisitivo de 2020/2021, a servidora THAYNAN BEZERRA DOS SANTOS SOUSA, matrícula nº 9864281, portador(a) do CPF nº 031.088.424-12, ocupante do cargo de TECNICO DE ENFERMAGEM, lotado(a) na unidade GERENCIA DO HOSPITAL DE DELMIRO GOUVEIA, da SECRETARIA DE ESTADO DA SAUDE, pelo período de 01/12/2021 até 30/12/2021. Esta Portaria entra em vigor na data da sua publicação.

SECRETARIA DE ESTADO DA SAUDE, Maceió/AL, 09 de novembro de 2021.

ANDRÉ LUIZ ÁVILA CABRAL  
SECRETARIO EXECUTIVO DE GESTAO INTERNA

## PORTARIA/SESAU Nº 8128/2021

O SECRETÁRIO EXECUTIVO DE GESTAO INTERNA, no uso de suas atribuições legais, RESOLVE conceder férias de 30 (trinta dias), referente ao período aquisitivo de 2020/2021, a servidora THAYNAN BEZERRA DOS SANTOS SOUSA, matrícula nº 500941, portador(a) do CPF nº 031.088.424-12, ocupante do cargo de AUXILIAR DE ENFERMAGEM, lotado(a) na unidade GERENCIA DO HOSPITAL DE DELMIRO GOUVEIA, da SECRETARIA DE ESTADO DA SAUDE, pelo período de 01/12/2021 até 30/12/2021. Esta Portaria entra em vigor na data da sua publicação.

SECRETARIA DE ESTADO DA SAUDE, Maceió/AL, 09 de novembro de 2021.

ANDRÉ LUIZ ÁVILA CABRAL  
SECRETARIO EXECUTIVO DE GESTAO INTERNA

## PORTARIA/SESAU Nº 8129/2021

O SECRETÁRIO EXECUTIVO DE GESTAO INTERNA, no uso de suas atribuições legais, RESOLVE conceder férias de 30 (trinta dias), referente ao período aquisitivo de 2020/2021, a servidora DELMA MARIA MARTINS SOBRINHO, matrícula nº 32899, portador(a) do CPF nº 240.350.684-20, ocupante do cargo de AUXILIAR DE ENFERMAGEM, lotado(a) na unidade GERENCIA DO HOSPITAL DE DELMIRO GOUVEIA, da SECRETARIA DE ESTADO DA SAUDE, pelo período de 01/12/2021 até 30/12/2021. Esta Portaria entra em vigor na data da sua publicação.

SECRETARIA DE ESTADO DA SAUDE, Maceió/AL, 09 de novembro de 2021.

ANDRÉ LUIZ ÁVILA CABRAL  
SECRETARIO EXECUTIVO DE GESTAO INTERNA

## PORTARIA/SESAU Nº 8130/2021

O SECRETÁRIO EXECUTIVO DE GESTAO INTERNA, no uso de suas atribuições legais, RESOLVE conceder férias de 30 (trinta dias), referente ao período aquisitivo de 2020/2021, ao servidor IVONALDO VIEIRA DE BARROS, matrícula nº 1526, portador(a) do CPF nº 687.986.794-49, ocupante do cargo de AUXILIAR DE SERVICOS DIVERSOS, lotado(a) na unidade GERENCIA DO HOSPITAL DE DELMIRO GOUVEIA, da SECRETARIA DE ESTADO DA SAUDE, pelo período de 01/12/2021 até 30/12/2021. Esta Portaria entra em vigor na data da sua publicação.

SECRETARIA DE ESTADO DA SAUDE, Maceió/AL, 09 de novembro de 2021.

ANDRÉ LUIZ ÁVILA CABRAL  
SECRETARIO EXECUTIVO DE GESTAO INTERNA

## PORTARIA/SESAU Nº 8131/2021

O SECRETÁRIO EXECUTIVO DE GESTAO INTERNA, no uso de suas atribuições legais, RESOLVE conceder férias de 30 (trinta dias), referente ao período aquisitivo de 2020/2021, ao servidor CARLOS SERGIO DE LIMA, matrícula nº 2576, portador(a) do CPF nº 534.161.804-10, ocupante do cargo de AUXILIAR ADMINISTRATIVO, lotado(a) na unidade GERENCIA DO HOSPITAL DE DELMIRO GOUVEIA, da SECRETARIA DE ESTADO DA SAUDE, pelo período de 01/12/2021 até 30/12/2021. Esta Portaria entra em vigor na data da sua publicação.

SECRETARIA DE ESTADO DA SAUDE, Maceió/AL, 09 de novembro de 2021.

ANDRÉ LUIZ ÁVILA CABRAL  
SECRETARIO EXECUTIVO DE GESTAO INTERNA

## PORTARIA/SESAU Nº 8132/2021

O SECRETÁRIO EXECUTIVO DE GESTAO INTERNA, no uso de suas atribuições legais, RESOLVE conceder férias de 30 (trinta dias), referente ao período aquisitivo de 2020/2021, a servidora REJANE BARROS CAVALCANTE, matrícula nº 14602, portador(a) do CPF nº 163.374.684-49, ocupante do cargo de BROMATOLOGISTA, lotado(a) na unidade DIRETORIA DE LABORATORIO DE SAUDE PUBLICA, da SECRETARIA DE ESTADO DA SAUDE, pelo período de 16/11/2021 até 15/12/2021. Esta Portaria entra em vigor na data da sua publicação.

SECRETARIA DE ESTADO DA SAUDE, Maceió/AL, 09 de novembro de 2021.

ANDRÉ LUIZ ÁVILA CABRAL  
SECRETARIO EXECUTIVO DE GESTAO INTERNA

## PORTARIA/SESAU Nº 8133/2021

O SECRETÁRIO EXECUTIVO DE GESTAO INTERNA, no uso de suas atribuições legais, RESOLVE conceder férias de 15 (quinze dias), referente ao período aquisitivo de 2020/2021, ao servidor EVERALDO QUEIROZ DE CAMPOS JUNIOR, matrícula nº 501501, portador(a) do CPF nº 777.181.354-20, ocupante do cargo de AGRONOMO, lotado(a) na unidade DIRETORIA DE LABORATORIO DE SAUDE PUBLICA, da SECRETARIA DE ESTADO DA SAUDE, pelo período de 02/12/2021 até 16/12/2021. Esta Portaria entra em vigor na data da sua publicação.

SECRETARIA DE ESTADO DA SAUDE, Maceió/AL, 09 de novembro de 2021.

ANDRÉ LUIZ ÁVILA CABRAL  
SECRETARIO EXECUTIVO DE GESTAO INTERNA

## PORTARIA/SESAU Nº 8134/2021

O SECRETÁRIO EXECUTIVO DE GESTAO INTERNA, no uso de suas atribuições legais, RESOLVE conceder férias de 30 (trinta dias), referente ao período aquisitivo de 2020/2021, a servidora EDILTRUDES MARIA PEREIRA BANDEIRA, matrícula nº 57975, portador(a) do CPF nº 373.838.844-34, ocupante do cargo de BIOQUIMICO, lotado(a) na unidade DIRETORIA DE LABORATORIO DE SAUDE PUBLICA, da SECRETARIA DE ESTADO DA SAUDE, pelo período de 01/12/2021 até 30/12/2021. Esta Portaria entra em vigor na data da sua publicação.

SECRETARIA DE ESTADO DA SAUDE, Maceió/AL, 09 de novembro de 2021.

ANDRÉ LUIZ ÁVILA CABRAL  
SECRETARIO EXECUTIVO DE GESTAO INTERNA

## PORTARIA/SESAU Nº 8135/2021

O SECRETÁRIO EXECUTIVO DE GESTAO INTERNA, no uso de suas atribuições legais, RESOLVE conceder férias de 30 (trinta dias), referente ao período aquisitivo de 2020/2021, a servidora SIMONE DOS SANTOS ALVES, matrícula nº 17077, portador(a) do CPF nº 022.488.424-73, ocupante do cargo de TECNICO DE LABORATORIO, lotado(a) na unidade DIRETORIA DE LABORATORIO DE SAUDE PUBLICA, da SECRETARIA DE ESTADO DA SAUDE, pelo período de 09/12/2021 até 07/01/2022. Esta Portaria entra em vigor na data da sua publicação.

SECRETARIA DE ESTADO DA SAUDE, Maceió/AL, 09 de novembro de 2021.

ANDRÉ LUIZ ÁVILA CABRAL  
SECRETARIO EXECUTIVO DE GESTAO INTERNA

## PORTARIA/SESAU Nº 8136/2021

O SECRETÁRIO EXECUTIVO DE GESTAO INTERNA, no uso de suas atribuições legais, RESOLVE conceder férias de 15 (quinze dias), referente ao período aquisitivo de 2020/2021, a servidora AVELINA BORGES DA SILVA, matrícula nº 31717, portador(a) do CPF nº 152.049.524-20, ocupante do cargo de ATENDENTE DE ENFERMAGEM, lotado(a) na unidade DIRETORIA DE LABORATORIO DE SAUDE PUBLICA, da SECRETARIA DE ESTADO DA SAUDE, pelo período de 01/12/2021 até 15/12/2021. Esta Portaria entra em vigor na data da sua publicação.

SECRETARIA DE ESTADO DA SAUDE, Maceió/AL, 09 de novembro de 2021.

ANDRÉ LUIZ ÁVILA CABRAL  
SECRETARIO EXECUTIVO DE GESTAO INTERNA

PORTARIA/SESAU Nº 8137/2021

O SECRETÁRIO EXECUTIVO DE GESTAO INTERNA, no uso de suas atribuições legais, RESOLVE conceder férias de 15 (quinze dias), referente ao período aquisitivo de 2020/2021, a servidora MARIA NIEDJA RODRIGUES LEITE, matrícula nº 37133, portador(a) do CPF nº 210.456.314-34, ocupante do cargo de ASSESSOR DE ADMINISTRACAO, lotado(a) na unidade DIRETORIA DE LABORATORIO DE SAUDE PUBLICA, da SECRETARIA DE ESTADO DA SAUDE, pelo período de 01/12/2021 até 15/12/2021. Esta Portaria entra em vigor na data da sua publicação.

SECRETARIA DE ESTADO DA SAUDE, Maceió/AL, 09 de novembro de 2021.

ANDRÉ LUIZ ÁVILA CABRAL  
SECRETARIO EXECUTIVO DE GESTAO INTERNA

PORTARIA/SESAU Nº 8138/2021

O SECRETÁRIO EXECUTIVO DE GESTAO INTERNA, no uso de suas atribuições legais, RESOLVE conceder férias de 10 (dez dias), referente ao período aquisitivo de 2020/2021, a servidora MARIA DE FATIMA SANTOS MOURA, matrícula nº 6325, portador(a) do CPF nº 319.444.344-53, ocupante do cargo de AUXILIAR DE SERVICOS DIVERSOS, lotado(a) na unidade DIRETORIA DE LABORATORIO DE SAUDE PUBLICA, da SECRETARIA DE ESTADO DA SAUDE, pelo período de 13/12/2021 até 22/12/2021. Esta Portaria entra em vigor na data da sua publicação.

SECRETARIA DE ESTADO DA SAUDE, Maceió/AL, 09 de novembro de 2021.

ANDRÉ LUIZ ÁVILA CABRAL  
SECRETARIO EXECUTIVO DE GESTAO INTERNA

PORTARIA/SESAU Nº 8139/2021

O SECRETÁRIO EXECUTIVO DE GESTAO INTERNA, no uso de suas atribuições legais, RESOLVE conceder férias de 15 (quinze dias), referente ao período aquisitivo de 2020/2021, a servidora JACIRA COSTA DOS SANTOS, matrícula nº 37149, portador(a) do CPF nº 505.417.574-15, ocupante do cargo de AGENTE ADMINISTRATIVO, lotado(a) na unidade DIRETORIA DE LABORATORIO DE SAUDE PUBLICA, da SECRETARIA DE ESTADO DA SAUDE, pelo período de 06/12/2021 até 20/12/2021. Esta Portaria entra em vigor na data da sua publicação.

SECRETARIA DE ESTADO DA SAUDE, Maceió/AL, 09 de novembro de 2021.

ANDRÉ LUIZ ÁVILA CABRAL  
SECRETARIO EXECUTIVO DE GESTAO INTERNA

PORTARIA/SESAU Nº 8141/2021

O SECRETÁRIO EXECUTIVO DE GESTAO INTERNA, no uso de suas atribuições legais, RESOLVE conceder férias de 30 (trinta dias), referente ao período aquisitivo de 2020/2021, ao servidor HUMBERTO MONTORO CHAGAS, matrícula nº 2779, portador(a) do CPF nº 770.037.647-68, ocupante do cargo de MEDICO, lotado(a) na unidade DIRETORIA DO HOSP G EST DR OSV BR V, da SECRETARIA DE ESTADO DA SAUDE, pelo período de 01/10/2021 até 30/10/2021. Esta Portaria entra em vigor na data da sua publicação.

SECRETARIA DE ESTADO DA SAUDE, Maceió/AL, 09 de novembro de 2021.

ANDRÉ LUIZ ÁVILA CABRAL  
SECRETARIO EXECUTIVO DE GESTAO INTERNA

PORTARIA/SESAU Nº 8142/2021

O SECRETÁRIO EXECUTIVO DE GESTAO INTERNA, no uso de suas atribuições legais, RESOLVE conceder férias de 30 (trinta dias), referente ao período aquisitivo de 2020/2021, ao servidor ZIVI ANTONIO DOS SANTOS, matrícula nº 864861, portador(a) do CPF nº 880.789.148-49, ocupante do cargo de MEDICO, lotado(a) na unidade DIRETORIA DO HOSP G EST DR OSV BR V, da SECRETARIA DE ESTADO DA SAUDE, pelo período de 01/10/2021 até 30/10/2021. Esta Portaria entra em vigor na data da sua publicação.

SECRETARIA DE ESTADO DA SAUDE, Maceió/AL, 09 de novembro de 2021.

ANDRÉ LUIZ ÁVILA CABRAL  
SECRETARIO EXECUTIVO DE GESTAO INTERNA

PORTARIA/SESAU Nº 8143/2021

O SECRETÁRIO EXECUTIVO DE GESTAO INTERNA, no uso de suas atribuições legais, RESOLVE conceder férias de 30 (trinta dias), referente ao período aquisitivo de 2020/2021, a servidora MARIA ELITA DA SILVA, matrícula nº 502051, portador(a) do CPF nº 540.294.904-25, ocupante do cargo de AUXILIAR DE ENFERMAGEM, lotado(a) na unidade DIRETORIA DO HOSP G EST DR OSV BR V, da SECRETARIA DE ESTADO DA SAUDE, pelo período de 01/11/2021 até 30/11/2021. Esta Portaria entra em vigor na data da sua publicação.

SECRETARIA DE ESTADO DA SAUDE, Maceió/AL, 09 de novembro de 2021.

ANDRÉ LUIZ ÁVILA CABRAL  
SECRETARIO EXECUTIVO DE GESTAO INTERNA

PORTARIA/SESAU Nº 8144/2021

O SECRETÁRIO EXECUTIVO DE GESTAO INTERNA, no uso de suas atribuições legais, RESOLVE conceder férias de 30 (trinta dias), referente ao período aquisitivo de 2020/2021, ao servidor UIRASSU TUPINAMBA SILVA DE LIMA, matrícula nº 864419, portador(a) do CPF nº 758.460.714-49, ocupante do cargo de ENFERMEIRO, lotado(a) na unidade DIRETORIA DO HOSP G EST DR OSV BR V, da SECRETARIA DE ESTADO DA SAUDE, pelo período de 01/07/2021 até 30/07/2021. Esta Portaria entra em vigor na data da sua publicação.

SECRETARIA DE ESTADO DA SAUDE, Maceió/AL, 09 de novembro de 2021.

ANDRÉ LUIZ ÁVILA CABRAL  
SECRETARIO EXECUTIVO DE GESTAO INTERNA

PORTARIA/SESAU Nº 8145/2021

O SECRETÁRIO EXECUTIVO DE GESTAO INTERNA, no uso de suas atribuições legais, RESOLVE conceder férias de 30 (trinta dias), referente ao período aquisitivo de 2020/2021, a servidora SONIA BITTENCOURT VASCONCELOS, matrícula nº 9864151, portador(a) do CPF nº 495.936.504-82, ocupante do cargo de AUXILIAR DE ENFERMAGEM, lotado(a) na unidade DIRETORIA DO HOSP G EST DR OSV BR V, da SECRETARIA DE ESTADO DA SAUDE, pelo período de 01/12/2021 até 30/12/2021. Esta Portaria entra em vigor na data da sua publicação.

SECRETARIA DE ESTADO DA SAUDE, Maceió/AL, 09 de novembro de 2021.

ANDRÉ LUIZ ÁVILA CABRAL  
SECRETARIO EXECUTIVO DE GESTAO INTERNA

PORTARIA/SESAU Nº 8146/2021

O SECRETÁRIO EXECUTIVO DE GESTAO INTERNA, no uso de suas atribuições legais, RESOLVE conceder férias de 30 (trinta dias), referente ao período aquisitivo de 2020/2021, a servidora CICERA SANDES FEITOSA, matrícula nº 863630, portador(a) do CPF nº 112.492.478-70, ocupante do cargo de ARTIFICE, lotado(a) na unidade DIRETORIA DO HOSP G EST DR OSV BR V, da SECRETARIA DE ESTADO DA SAUDE, pelo período de 16/12/2021 até 14/01/2022. Esta Portaria entra em vigor na data da sua publicação.

SECRETARIA DE ESTADO DA SAUDE, Maceió/AL, 09 de novembro de 2021.

ANDRÉ LUIZ ÁVILA CABRAL  
SECRETARIO EXECUTIVO DE GESTAO INTERNA

PORTARIA/SESAU Nº 8147/2021

O SECRETÁRIO EXECUTIVO DE GESTAO INTERNA, no uso de suas atribuições legais, RESOLVE conceder férias de 30 (trinta dias), referente ao período aquisitivo de 2020/2021, a servidora LISLEY FRANCO DE AZEVEDO NOGUEIRA, matrícula nº 501989, portador(a) do CPF nº 007.560.794-89, ocupante do cargo de NUTRICIONISTA, lotado(a) na unidade DIRETORIA DO HOSP G EST DR OSV BR V, da SECRETARIA DE ESTADO DA SAUDE, pelo período de 01/11/2021 até 30/11/2021. Esta Portaria entra em vigor na data da sua publicação.

SECRETARIA DE ESTADO DA SAUDE, Maceió/AL, 09 de novembro de 2021.

ANDRÉ LUIZ ÁVILA CABRAL  
SECRETARIO EXECUTIVO DE GESTAO INTERNA

PORTARIA/SESAU Nº 8148/2021

O SECRETÁRIO EXECUTIVO DE GESTAO INTERNA, no uso de suas atribuições legais, RESOLVE conceder férias de 30 (trinta dias), referente ao período aquisitivo de 2020/2021, a servidora ELISANGELA SANTOS LIMA, matrícula nº 500781, portador(a) do CPF nº 038.319.214-58, ocupante do cargo de AUXILIAR DE ENFERMAGEM, lotado(a) na unidade DIRETORIA DO HOSP G EST DR OSV BR V, da SECRETARIA DE ESTADO DA SAUDE, pelo período de 01/12/2021 até 30/12/2021.

Esta Portaria entra em vigor na data da sua publicação.

SECRETARIA DE ESTADO DA SAUDE, Maceió/AL, 09 de novembro de 2021.

ANDRÉ LUIZ ÁVILA CABRAL  
SECRETARIO EXECUTIVO DE GESTAO INTERNA

PORTARIA/SESAU Nº 8149/2021

O SECRETÁRIO EXECUTIVO DE GESTAO INTERNA, no uso de suas atribuições legais, RESOLVE conceder fêrias de 15 (quinze dias), referente ao período aquisitivo de 2020/2021, a servidora SUELY GUIMARAES LOBO, matrícula nº 22215, portador(a) do CPF nº 363.574.214-72, ocupante do cargo de AGENTE ADMINISTRATIVO, lotado(a) na unidade DIRETORIA DO HOSP G EST DR OSV BR V, da SECRETARIA DE ESTADO DA SAUDE, pelo período de 03/11/2021 até 17/11/2021.

Esta Portaria entra em vigor na data da sua publicação.

SECRETARIA DE ESTADO DA SAUDE, Maceió/AL, 09 de novembro de 2021.

ANDRÉ LUIZ ÁVILA CABRAL  
SECRETARIO EXECUTIVO DE GESTAO INTERNA

PORTARIA/SESAU Nº 8150/2021

O SECRETÁRIO EXECUTIVO DE GESTAO INTERNA, no uso de suas atribuições legais, RESOLVE conceder férias de 30 (trinta dias), referente ao período aquisitivo de 2020/2021, a servidora JAILDE ALVES DE OLIVEIRA, matrícula nº 501857, portador(a) do CPF nº 940.095.894-34, ocupante do cargo de AUXILIAR DE ENFERMAGEM, lotado(a) na unidade DIRETORIA DO HOSP G EST DR OSV BR V, da SECRETARIA DE ESTADO DA SAUDE, pelo período de 01/12/2021 até 30/12/2021.

Esta Portaria entra em vigor na data da sua publicação.

SECRETARIA DE ESTADO DA SAUDE, Maceió/AL, 09 de novembro de 2021.

ANDRÉ LUIZ ÁVILA CABRAL  
SECRETARIO EXECUTIVO DE GESTAO INTERNA

PORTARIA/SESAU Nº 8151/2021

O SECRETÁRIO EXECUTIVO DE GESTAO INTERNA, no uso de suas atribuições legais, RESOLVE conceder férias de 30 (trinta dias), referente ao período aquisitivo de 2020/2021, a servidora MARIA DOS PRAZERES COSTA RAMOS TIGRE DE LISBOA, matrícula nº 31727, portador(a) do CPF nº 151.715.904-00, ocupante do cargo de ATENDENTE DE ENFERMAGEM, lotado(a) na unidade DIRETORIA DO HOSP G EST DR OSV BR V, da SECRETARIA DE ESTADO DA SAUDE, pelo período de 01/10/2021 até 30/10/2021.

Esta Portaria entra em vigor na data da sua publicação.

SECRETARIA DE ESTADO DA SAUDE, Maceió/AL, 09 de novembro de 2021.

ANDRÉ LUIZ ÁVILA CABRAL  
SECRETARIO EXECUTIVO DE GESTAO INTERNA

PORTARIA/SESAU Nº 8152/2021

O SECRETÁRIO EXECUTIVO DE GESTAO INTERNA, no uso de suas atribuições legais, RESOLVE conceder férias de 30 (trinta dias), referente ao período aquisitivo de 2020/2021, a servidora ANA LUCIA RODRIGUES DA SILVA, matrícula nº 24980, portador(a) do CPF nº 940.892.804-00, ocupante do cargo de AUXILIAR DE ENFERMAGEM, lotado(a) na unidade DIRETORIA DO HOSP G EST DR OSV BR V, da SECRETARIA DE ESTADO DA SAUDE, pelo período de 01/09/2021 até 30/09/2021.

Esta Portaria entra em vigor na data da sua publicação.

SECRETARIA DE ESTADO DA SAUDE, Maceió/AL, 09 de novembro de 2021.

ANDRÉ LUIZ ÁVILA CABRAL  
SECRETARIO EXECUTIVO DE GESTAO INTERNA

PORTARIA/SESAU Nº 8153/2021

O SECRETÁRIO EXECUTIVO DE GESTAO INTERNA, no uso de suas atribuições legais, RESOLVE conceder férias de 30 (trinta dias), referente ao período aquisitivo de 2020/2021, a servidora BEVENUTA DE ASSIS FACO, matrícula nº 864220, portador(a) do CPF nº 164.975.033-15, ocupante do cargo de TECNICO DE ENFERMAGEM, lotado(a) na unidade DIRETORIA DO HOSP G EST DR OSV BR V, da SECRETARIA DE ESTADO DA SAUDE, pelo período de 01/11/2021 até 30/11/2021.

Esta Portaria entra em vigor na data da sua publicação.

SECRETARIA DE ESTADO DA SAUDE, Maceió/AL, 09 de novembro de 2021.

ANDRÉ LUIZ ÁVILA CABRAL  
SECRETARIO EXECUTIVO DE GESTAO INTERNA

PORTARIA/SESAU Nº 8154/2021

O SECRETÁRIO EXECUTIVO DE GESTAO INTERNA, no uso de suas atribuições legais, RESOLVE conceder férias de 30 (trinta dias), referente ao período aquisitivo de 2020/2021, a servidora ELIANE BARROS FALCAO DE ALMEIDA, matrícula nº 21728, portador(a) do CPF nº 240.050.024-04, ocupante do cargo de ENFERMEIRO, lotado(a) na unidade DIRETORIA DO HOSP G EST DR OSV BR V, da SECRETARIA DE ESTADO DA SAUDE, pelo período de 01/12/2021 até 30/12/2021.

Esta Portaria entra em vigor na data da sua publicação.

SECRETARIA DE ESTADO DA SAUDE, Maceió/AL, 09 de novembro de 2021.

ANDRÉ LUIZ ÁVILA CABRAL  
SECRETARIO EXECUTIVO DE GESTAO INTERNA

PORTARIA/SESAU Nº 8155/2021

O SECRETÁRIO EXECUTIVO DE GESTAO INTERNA, no uso de suas atribuições legais, RESOLVE conceder férias de 30 (trinta dias), referente ao período aquisitivo de 2020/2021, ao servidor ALEXANDRE LOPES PAREDES, matrícula nº 863945, portador(a) do CPF nº 016.643.147-84, ocupante do cargo de FISIOTERAPEUTA, lotado(a) na unidade DIRETORIA DO HOSP G EST DR OSV BR V, da SECRETARIA DE ESTADO DA SAUDE, pelo período de 01/12/2021 até 30/12/2021.

Esta Portaria entra em vigor na data da sua publicação.

SECRETARIA DE ESTADO DA SAUDE, Maceió/AL, 09 de novembro de 2021.

ANDRÉ LUIZ ÁVILA CABRAL  
SECRETARIO EXECUTIVO DE GESTAO INTERNA

PORTARIA/SESAU Nº 8156/2021

O SECRETÁRIO EXECUTIVO DE GESTAO INTERNA, no uso de suas atribuições legais, RESOLVE conceder férias de 30 (trinta dias), referente ao período aquisitivo de 2020/2021, a servidora VANGELA RUBIA ALVES NUNES, matrícula nº 864307, portador(a) do CPF nº 871.940.154-04, ocupante do cargo de AUXILIAR DE ENFERMAGEM, lotado(a) na unidade DIRETORIA DO HOSP G EST DR OSV BR V, da SECRETARIA DE ESTADO DA SAUDE, pelo período de 01/12/2021 até 30/12/2021.

Esta Portaria entra em vigor na data da sua publicação.

SECRETARIA DE ESTADO DA SAUDE, Maceió/AL, 09 de novembro de 2021.

ANDRÉ LUIZ ÁVILA CABRAL  
SECRETARIO EXECUTIVO DE GESTAO INTERNA

PORTARIA/SESAU Nº 8157/2021

O SECRETÁRIO EXECUTIVO DE GESTAO INTERNA, no uso de suas atribuições legais, RESOLVE conceder férias de 30 (trinta dias), referente ao período aquisitivo de 2020/2021, a servidora MIRIAN PINTO DE CAMPOS BARBOSA, matrícula nº 454, portador(a) do CPF nº 534.298.184-00, ocupante do cargo de MEDICO, lotado(a) na unidade DIRETORIA DO HOSP G EST DR OSV BR V, da SECRETARIA DE ESTADO DA SAUDE, pelo período de 16/12/2021 até 14/01/2022.

Esta Portaria entra em vigor na data da sua publicação.

SECRETARIA DE ESTADO DA SAUDE, Maceió/AL, 09 de novembro de 2021.

ANDRÉ LUIZ ÁVILA CABRAL  
SECRETARIO EXECUTIVO DE GESTAO INTERNA



PORTARIA/SESAU Nº 8158/2021

O SECRETÁRIO EXECUTIVO DE GESTAO INTERNA, no uso de suas atribuições legais, RESOLVE conceder férias de 30 (trinta dias), referente ao período aquisitivo de 2020/2021, a servidora MIRIAN PINTO DE CAMPOS BARBOSA, matrícula nº 9863864, portador(a) do CPF nº 534.298.184-00, ocupante do cargo de MEDICO, lotado(a) na unidade DIRETORIA DO HOSP G EST DR OSV BR V, da SECRETARIA DE ESTADO DA SAUDE, pelo período de 21/12/2021 até 19/01/2022.

Esta Portaria entra em vigor na data da sua publicação.

SECRETARIA DE ESTADO DA SAUDE, Maceió/AL, 09 de novembro de 2021.

ANDRÉ LUIZ ÁVILA CABRAL  
SECRETARIO EXECUTIVO DE GESTAO INTERNA

PORTARIA/SESAU Nº 8159/2021

O SECRETÁRIO EXECUTIVO DE GESTAO INTERNA, no uso de suas atribuições legais, RESOLVE conceder férias de 30 (trinta dias), referente ao período aquisitivo de 2020/2021, a servidora LUCIANA CAVALCANTE SILVA BELOWODSKY, matrícula nº 865364, portador(a) do CPF nº 022.181.224-56, ocupante do cargo de ASSISTENTE DE ADMINISTRACAO, lotado(a) na unidade DIRETORIA DO HOSP G EST DR OSV BR V, da SECRETARIA DE ESTADO DA SAUDE, pelo período de 13/12/2021 até 11/01/2022.

Esta Portaria entra em vigor na data da sua publicação.

SECRETARIA DE ESTADO DA SAUDE, Maceió/AL, 09 de novembro de 2021.

ANDRÉ LUIZ ÁVILA CABRAL  
SECRETARIO EXECUTIVO DE GESTAO INTERNA

PORTARIA/SESAU Nº 8160/2021

O SECRETÁRIO EXECUTIVO DE GESTAO INTERNA, no uso de suas atribuições legais, RESOLVE conceder férias de 30 (trinta dias), referente ao período aquisitivo de 2020/2021, ao servidor ALVARO BEZERRA CARDOSO, matrícula nº 863952, portador(a) do CPF nº 702.987.423-49, ocupante do cargo de ODONTOLOGO, lotado(a) na unidade DIRETORIA DO HOSP G EST DR OSV BR V, da SECRETARIA DE ESTADO DA SAUDE, pelo período de 01/11/2021 até 30/11/2021.

Esta Portaria entra em vigor na data da sua publicação.

SECRETARIA DE ESTADO DA SAUDE, Maceió/AL, 09 de novembro de 2021.

ANDRÉ LUIZ ÁVILA CABRAL  
SECRETARIO EXECUTIVO DE GESTAO INTERNA

PORTARIA/SESAU Nº 8161/2021

O SECRETÁRIO EXECUTIVO DE GESTAO INTERNA, no uso de suas atribuições legais, RESOLVE conceder férias de 30 (trinta dias), referente ao período aquisitivo de 2020/2021, ao servidor JOSEMILTON RODRIGUES DE ARAUJO, matrícula nº 863920, portador(a) do CPF nº 445.432.554-53, ocupante do cargo de MEDICO, lotado(a) na unidade DIRETORIA DO HOSP G EST DR OSV BR V, da SECRETARIA DE ESTADO DA SAUDE, pelo período de 01/11/2021 até 30/11/2021.

Esta Portaria entra em vigor na data da sua publicação.

SECRETARIA DE ESTADO DA SAUDE, Maceió/AL, 09 de novembro de 2021.

ANDRÉ LUIZ ÁVILA CABRAL  
SECRETARIO EXECUTIVO DE GESTAO INTERNA

PORTARIA/SESAU Nº 8162/2021

O SECRETÁRIO EXECUTIVO DE GESTAO INTERNA, no uso de suas atribuições legais, RESOLVE conceder férias de 30 (trinta dias), referente ao período aquisitivo de 2020/2021, a servidora MARIA DE LOURDES PEREIRA DO NASCIMENTO, matrícula nº 111975, portador(a) do CPF nº 007.350.488-27, ocupante do cargo de ASSISTENTE DE ADMINISTRACAO, lotado(a) na unidade DIRETORIA DO HOSP G EST DR OSV BR V, da SECRETARIA DE ESTADO DA SAUDE, pelo período de 01/11/2021 até 30/11/2021.

Esta Portaria entra em vigor na data da sua publicação.

SECRETARIA DE ESTADO DA SAUDE, Maceió/AL, 09 de novembro de 2021.

ANDRÉ LUIZ ÁVILA CABRAL  
SECRETARIO EXECUTIVO DE GESTAO INTERNA

PORTARIA/SESAU Nº 8163/2021

O SECRETÁRIO EXECUTIVO DE GESTAO INTERNA, no uso de suas atribuições legais, RESOLVE conceder férias de 30 (trinta dias), referente ao período aquisitivo de 2020/2021, a servidora VERA LUCIA DE LIMA CLAUDINO, matrícula nº 2191, portador(a) do CPF nº 347.338.094-68, ocupante do cargo de OPERADOR DE EQUIPAMENTOS MEDICOS E ASSEMELHADOS, lotado(a) na unidade DIRETORIA DO HOSP G EST DR OSV BR V, da SECRETARIA DE ESTADO DA SAUDE, pelo período de 15/11/2021 até 14/12/2021.

Esta Portaria entra em vigor na data da sua publicação.

SECRETARIA DE ESTADO DA SAUDE, Maceió/AL, 09 de novembro de 2021.

ANDRÉ LUIZ ÁVILA CABRAL  
SECRETARIO EXECUTIVO DE GESTAO INTERNA

PORTARIA/SESAU Nº 8164/2021

O SECRETÁRIO EXECUTIVO DE GESTAO INTERNA, no uso de suas atribuições legais, RESOLVE conceder férias de 30 (trinta dias), referente ao período aquisitivo de 2020/2021, a servidora ROSANGELA ALVES DA COSTA, matrícula nº 54877, portador(a) do CPF nº 563.813.524-34, ocupante do cargo de ATENDENTE DE ENFERMAGEM, lotado(a) na unidade DIRETORIA DO HOSP G EST DR OSV BR V, da SECRETARIA DE ESTADO DA SAUDE, pelo período de 01/11/2021 até 30/11/2021.

Esta Portaria entra em vigor na data da sua publicação.

SECRETARIA DE ESTADO DA SAUDE, Maceió/AL, 09 de novembro de 2021.

ANDRÉ LUIZ ÁVILA CABRAL  
SECRETARIO EXECUTIVO DE GESTAO INTERNA

PORTARIA/SESAU Nº 8165/2021

O SECRETÁRIO EXECUTIVO DE GESTAO INTERNA, no uso de suas atribuições legais, RESOLVE conceder férias de 10 (dez dias), referente ao período aquisitivo de 2020/2021, a servidora LOURENILDA OLIVEIRA DE MELO LIMA, matrícula nº 38410, portador(a) do CPF nº 368.896.444-68, ocupante do cargo de AGENTE ADMINISTRATIVO, lotado(a) na unidade DIRETORIA DO HOSP G EST DR OSV BR V, da SECRETARIA DE ESTADO DA SAUDE, pelo período de 14/06/2021 até 23/06/2021.

Esta Portaria entra em vigor na data da sua publicação.

SECRETARIA DE ESTADO DA SAUDE, Maceió/AL, 09 de novembro de 2021.

ANDRÉ LUIZ ÁVILA CABRAL  
SECRETARIO EXECUTIVO DE GESTAO INTERNA

PORTARIA/SESAU Nº 8166/2021

O SECRETÁRIO EXECUTIVO DE GESTAO INTERNA, no uso de suas atribuições legais, RESOLVE conceder férias de 10 (dez dias), referente ao período aquisitivo de 2020/2021, a servidora LOURENILDA OLIVEIRA DE MELO LIMA, matrícula nº 38410, portador(a) do CPF nº 368.896.444-68, ocupante do cargo de AGENTE ADMINISTRATIVO, lotado(a) na unidade DIRETORIA DO HOSP G EST DR OSV BR V, da SECRETARIA DE ESTADO DA SAUDE, pelo período de 08/09/2021 até 17/09/2021.

Esta Portaria entra em vigor na data da sua publicação.

SECRETARIA DE ESTADO DA SAUDE, Maceió/AL, 09 de novembro de 2021.

ANDRÉ LUIZ ÁVILA CABRAL  
SECRETARIO EXECUTIVO DE GESTAO INTERNA

PORTARIA/SESAU Nº 8167/2021

O SECRETÁRIO EXECUTIVO DE GESTAO INTERNA, no uso de suas atribuições legais, RESOLVE conceder férias de 30 (trinta dias), referente ao período aquisitivo de 2020/2021, a servidora KARINA VANDERLEI SANTOS DE ALMEIDA, matrícula nº 9863740, portador(a) do CPF nº 023.736.204-05, ocupante do cargo de FISIOTERAPEUTA, lotado(a) na unidade DIRETORIA DO HOSP G EST DR OSV BR V, da SECRETARIA DE ESTADO DA SAUDE, pelo período de 27/10/2021 até 25/11/2021.

Esta Portaria entra em vigor na data da sua publicação.

SECRETARIA DE ESTADO DA SAUDE, Maceió/AL, 09 de novembro de 2021.

ANDRÉ LUIZ ÁVILA CABRAL  
SECRETARIO EXECUTIVO DE GESTAO INTERNA

## PORTARIA/SESAU Nº 8168/2021

O SECRETÁRIO EXECUTIVO DE GESTAO INTERNA, no uso de suas atribuições legais, RESOLVE conceder férias de 30 (trinta dias), referente ao período aquisitivo de 2020/2021, ao servidor CARLOS JORGE MEIRELES DOS SANTOS JUNIOR, matrícula nº 9863975, portador(a) do CPF nº 802.977.574-15, ocupante do cargo de AUXILIAR DE LABORATORIO, lotado(a) na unidade DIRETORIA DO HOSP G EST DR OSV BR V, da SECRETARIA DE ESTADO DA SAUDE, pelo período de 01/11/2021 até 30/11/2021. Esta Portaria entra em vigor na data da sua publicação.

SECRETARIA DE ESTADO DA SAUDE, Maceió/AL, 09 de novembro de 2021.

ANDRÉ LUIZ ÁVILA CABRAL  
SECRETARIO EXECUTIVO DE GESTAO INTERNA

## PORTARIA/SESAU Nº 8169/2021

O SECRETÁRIO EXECUTIVO DE GESTAO INTERNA, no uso de suas atribuições legais, RESOLVE conceder férias de 30 (trinta dias), referente ao período aquisitivo de 2020/2021, ao servidor ALEXSANDRO SILVA SOARES, matrícula nº 864335, portador(a) do CPF nº 029.526.874-39, ocupante do cargo de AUXILIAR DE SERVICOS DIVERSOS, lotado(a) na unidade DIRETORIA DO HOSP G EST DR OSV BR V, da SECRETARIA DE ESTADO DA SAUDE, pelo período de 01/12/2021 até 30/12/2021. Esta Portaria entra em vigor na data da sua publicação.

SECRETARIA DE ESTADO DA SAUDE, Maceió/AL, 09 de novembro de 2021.

ANDRÉ LUIZ ÁVILA CABRAL  
SECRETARIO EXECUTIVO DE GESTAO INTERNA

## PORTARIA/SESAU Nº 8170/2021

O SECRETÁRIO EXECUTIVO DE GESTAO INTERNA, no uso de suas atribuições legais, RESOLVE conceder férias de 30 (trinta dias), referente ao período aquisitivo de 2020/2021, ao servidor ADILSON ALVES DE LIMA, matrícula nº 68934, portador(a) do CPF nº 647.032.154-20, ocupante do cargo de AGENTE ADMINISTRATIVO, lotado(a) na unidade DIRETORIA DO HOSP G EST DR OSV BR V, da SECRETARIA DE ESTADO DA SAUDE, pelo período de 01/12/2021 até 30/12/2021. Esta Portaria entra em vigor na data da sua publicação.

SECRETARIA DE ESTADO DA SAUDE, Maceió/AL, 09 de novembro de 2021.

ANDRÉ LUIZ ÁVILA CABRAL  
SECRETARIO EXECUTIVO DE GESTAO INTERNA

## PORTARIA/SESAU Nº 8171/2021

O SECRETÁRIO EXECUTIVO DE GESTAO INTERNA, no uso de suas atribuições legais, RESOLVE conceder férias de 30 (trinta dias), referente ao período aquisitivo de 2020/2021, ao servidor SERGIO ROBERTO DOS SANTOS, matrícula nº 865200, portador(a) do CPF nº 777.201.564-04, ocupante do cargo de ASSISTENTE DE ADMINISTRACAO, lotado(a) na unidade DIRETORIA DO HOSP G EST DR OSV BR V, da SECRETARIA DE ESTADO DA SAUDE, pelo período de 06/12/2021 até 04/01/2022. Esta Portaria entra em vigor na data da sua publicação.

SECRETARIA DE ESTADO DA SAUDE, Maceió/AL, 09 de novembro de 2021.

ANDRÉ LUIZ ÁVILA CABRAL  
SECRETARIO EXECUTIVO DE GESTAO INTERNA

## PORTARIA/SESAU Nº 8172/2021

O SECRETÁRIO EXECUTIVO DE GESTAO INTERNA, no uso de suas atribuições legais, RESOLVE conceder férias de 30 (trinta dias), referente ao período aquisitivo de 2020/2021, a servidora DENISE MARIA TEIXEIRA DE ARAUJO, matrícula nº 500662, portador(a) do CPF nº 025.139.124-89, ocupante do cargo de ENFERMEIRO, lotado(a) na unidade DIRETORIA DO HOSP G EST DR OSV BR V, da SECRETARIA DE ESTADO DA SAUDE, pelo período de 06/12/2021 até 04/01/2022. Esta Portaria entra em vigor na data da sua publicação.

SECRETARIA DE ESTADO DA SAUDE, Maceió/AL, 09 de novembro de 2021.

ANDRÉ LUIZ ÁVILA CABRAL  
SECRETARIO EXECUTIVO DE GESTAO INTERNA

## PORTARIA/SESAU Nº 8173/2021

O SECRETÁRIO EXECUTIVO DE GESTAO INTERNA, no uso de suas atribuições legais, RESOLVE conceder férias de 30 (trinta dias), referente ao período aquisitivo de 2020/2021, a servidora DENISE MARIA TEIXEIRA DE ARAUJO, matrícula nº 864449, portador(a) do CPF nº 025.139.124-89, ocupante do cargo de ENFERMEIRO, lotado(a) na unidade DIRETORIA DO HOSP G EST DR OSV BR V, da SECRETARIA DE ESTADO DA SAUDE, pelo período de 06/12/2021 até 04/01/2022. Esta Portaria entra em vigor na data da sua publicação.

SECRETARIA DE ESTADO DA SAUDE, Maceió/AL, 09 de novembro de 2021.

ANDRÉ LUIZ ÁVILA CABRAL  
SECRETARIO EXECUTIVO DE GESTAO INTERNA

## PORTARIA/SESAU Nº 8174/2021

O SECRETÁRIO EXECUTIVO DE GESTAO INTERNA, no uso de suas atribuições legais, RESOLVE conceder férias de 30 (trinta dias), referente ao período aquisitivo de 2020/2021, a servidora MARIA DO SOCORRO BATISTA MARTINS, matrícula nº 47875, portador(a) do CPF nº 679.785.504-78, ocupante do cargo de ENFERMEIRO, lotado(a) na unidade DIRETORIA DO HOSP G EST DR OSV BR V, da SECRETARIA DE ESTADO DA SAUDE, pelo período de 01/12/2021 até 30/12/2021. Esta Portaria entra em vigor na data da sua publicação.

SECRETARIA DE ESTADO DA SAUDE, Maceió/AL, 09 de novembro de 2021.

ANDRÉ LUIZ ÁVILA CABRAL  
SECRETARIO EXECUTIVO DE GESTAO INTERNA

## PORTARIA/SESAU Nº 8175/2021

O SECRETÁRIO EXECUTIVO DE GESTAO INTERNA, no uso de suas atribuições legais, RESOLVE conceder férias de 30 (trinta dias), referente ao período aquisitivo de 2020/2021, a servidora JOSENIER MARIA LIMA COSTA, matrícula nº 500836, portador(a) do CPF nº 472.807.434-04, ocupante do cargo de AUXILIAR DE ENFERMAGEM, lotado(a) na unidade DIRETORIA DO HOSP G EST DR OSV BR V, da SECRETARIA DE ESTADO DA SAUDE, pelo período de 01/12/2021 até 30/12/2021. Esta Portaria entra em vigor na data da sua publicação.

SECRETARIA DE ESTADO DA SAUDE, Maceió/AL, 09 de novembro de 2021.

ANDRÉ LUIZ ÁVILA CABRAL  
SECRETARIO EXECUTIVO DE GESTAO INTERNA

## PORTARIA/SESAU Nº 8176/2021

O SECRETÁRIO EXECUTIVO DE GESTAO INTERNA, no uso de suas atribuições legais, RESOLVE conceder férias de 30 (trinta dias), referente ao período aquisitivo de 2020/2021, a servidora CECILIA FERREIRA DA SILVA, matrícula nº 501854, portador(a) do CPF nº 036.211.724-16, ocupante do cargo de AUXILIAR DE ENFERMAGEM, lotado(a) na unidade DIRETORIA DO HOSP G EST DR OSV BR V, da SECRETARIA DE ESTADO DA SAUDE, pelo período de 06/10/2021 até 04/11/2021. Esta Portaria entra em vigor na data da sua publicação.

SECRETARIA DE ESTADO DA SAUDE, Maceió/AL, 09 de novembro de 2021.

ANDRÉ LUIZ ÁVILA CABRAL  
SECRETARIO EXECUTIVO DE GESTAO INTERNA

## PORTARIA/SESAU Nº 8177/2021

O SECRETÁRIO EXECUTIVO DE GESTAO INTERNA, no uso de suas atribuições legais, RESOLVE conceder férias de 30 (trinta dias), referente ao período aquisitivo de 2020/2021, a servidora MARIA TERESA QUIRINO DA SILVA, matrícula nº 501188, portador(a) do CPF nº 472.631.304-59, ocupante do cargo de AUXILIAR DE ENFERMAGEM, lotado(a) na unidade DIRETORIA DO HOSP G EST DR OSV BR V, da SECRETARIA DE ESTADO DA SAUDE, pelo período de 01/12/2021 até 30/12/2021. Esta Portaria entra em vigor na data da sua publicação.

SECRETARIA DE ESTADO DA SAUDE, Maceió/AL, 09 de novembro de 2021.

ANDRÉ LUIZ ÁVILA CABRAL  
SECRETARIO EXECUTIVO DE GESTAO INTERNA

PORTARIA/SESAU Nº 8178/2021

O SECRETÁRIO EXECUTIVO DE GESTAO INTERNA, no uso de suas atribuições legais, RESOLVE conceder férias de 15 (quinze dias), referente ao período aquisitivo de 2020/2021, a servidora VERONICA COSTA MOREIRA DA SILVA, matrícula nº 501318, portador(a) do CPF nº 495.189.254-53, ocupante do cargo de ENFERMEIRO, lotado(a) na unidade DIRETORIA DO HOSP G EST DR OSV BR V, da SECRETARIA DE ESTADO DA SAUDE, pelo período de 16/11/2021 até 30/11/2021.

Esta Portaria entra em vigor na data da sua publicação.

SECRETARIA DE ESTADO DA SAUDE, Maceió/AL, 09 de novembro de 2021.

ANDRÉ LUIZ ÁVILA CABRAL  
SECRETARIO EXECUTIVO DE GESTAO INTERNA

PORTARIA/SESAU Nº 8179/2021

O SECRETÁRIO EXECUTIVO DE GESTAO INTERNA, no uso de suas atribuições legais, RESOLVE conceder férias de 10 (dez dias), referente ao período aquisitivo de 2020/2021, a servidora CYNTHIA AYRES SILVA SOUZA, matrícula nº 501834, portador(a) do CPF nº 815.611.804-91, ocupante do cargo de ASSISTENTE DE ADMINISTRACAO, lotado(a) na unidade DIRETORIA DO HOSP G EST DR OSV BR V, da SECRETARIA DE ESTADO DA SAUDE, pelo período de 01/11/2021 até 10/11/2021.

Esta Portaria entra em vigor na data da sua publicação.

SECRETARIA DE ESTADO DA SAUDE, Maceió/AL, 09 de novembro de 2021.

ANDRÉ LUIZ ÁVILA CABRAL  
SECRETARIO EXECUTIVO DE GESTAO INTERNA

PORTARIA/SESAU Nº 8180/2021

O SECRETÁRIO EXECUTIVO DE GESTAO INTERNA, no uso de suas atribuições legais, RESOLVE conceder férias de 15 (quinze dias), referente ao período aquisitivo de 2020/2021, a servidora WILSA LOBO RIBEIRO NETA, matrícula nº 865535, portador(a) do CPF nº 035.237.334-21, ocupante do cargo de ASSISTENTE DE ADMINISTRACAO, lotado(a) na unidade DIRETORIA DO HOSP G EST DR OSV BR V, da SECRETARIA DE ESTADO DA SAUDE, pelo período de 16/11/2021 até 30/11/2021.

Esta Portaria entra em vigor na data da sua publicação.

SECRETARIA DE ESTADO DA SAUDE, Maceió/AL, 09 de novembro de 2021.

ANDRÉ LUIZ ÁVILA CABRAL  
SECRETARIO EXECUTIVO DE GESTAO INTERNA

PORTARIA/SESAU Nº 8181/2021

O SECRETÁRIO EXECUTIVO DE GESTAO INTERNA, no uso de suas atribuições legais, RESOLVE conceder férias de 10 (dez dias), referente ao período aquisitivo de 2020/2021, ao servidor ELISIO MALTA FEITOSA NETO, matrícula nº 9864135, portador(a) do CPF nº 028.267.964-29, ocupante do cargo de ASSISTENTE DE ADMINISTRACAO, lotado(a) na unidade DIRETORIA DO HOSP G EST DR OSV BR V, da SECRETARIA DE ESTADO DA SAUDE, pelo período de 20/12/2021 até 29/12/2021.

Esta Portaria entra em vigor na data da sua publicação.

SECRETARIA DE ESTADO DA SAUDE, Maceió/AL, 09 de novembro de 2021.

ANDRÉ LUIZ ÁVILA CABRAL  
SECRETARIO EXECUTIVO DE GESTAO INTERNA

PORTARIA/SESAU Nº 8182/2021

O SECRETÁRIO EXECUTIVO DE GESTAO INTERNA, no uso de suas atribuições legais, RESOLVE conceder férias de 15 (quinze dias), referente ao período aquisitivo de 2020/2021, a servidora STELLA MARCIA MARQUES DE LIMA, matrícula nº 864582, portador(a) do CPF nº 679.867.814-91, ocupante do cargo de TECNICO DE ENFERMAGEM, lotado(a) na unidade GERENCIA DE NUCLEO DO AMB 24H DOM M, da SECRETARIA DE ESTADO DA SAUDE, pelo período de 01/11/2021 até 15/11/2021.

Esta Portaria entra em vigor na data da sua publicação.

SECRETARIA DE ESTADO DA SAUDE, Maceió/AL, 09 de novembro de 2021.

ANDRÉ LUIZ ÁVILA CABRAL  
SECRETARIO EXECUTIVO DE GESTAO INTERNA

PORTARIA/SESAU Nº 8183/2021

O SECRETÁRIO EXECUTIVO DE GESTAO INTERNA, no uso de suas atribuições legais, RESOLVE conceder férias de 15 (quinze dias), referente ao período aquisitivo de 2020/2021, a servidora AMARA SEVERO DA CONCEICAO, matrícula nº 24893, portador(a) do CPF nº 347.206.344-00, ocupante do cargo de MERENDEIRA, lotado(a) na unidade GERENCIA DE NUCLEO DO AMB 24H DOM M, da SECRETARIA DE ESTADO DA SAUDE, pelo período de 16/11/2021 até 30/11/2021.

Esta Portaria entra em vigor na data da sua publicação.

SECRETARIA DE ESTADO DA SAUDE, Maceió/AL, 09 de novembro de 2021.

ANDRÉ LUIZ ÁVILA CABRAL  
SECRETARIO EXECUTIVO DE GESTAO INTERNA

PORTARIA/SESAU Nº 8184/2021

O SECRETÁRIO EXECUTIVO DE GESTAO INTERNA, no uso de suas atribuições legais, RESOLVE conceder férias de 30 (trinta dias), referente ao período aquisitivo de 2020/2021, a servidora TANIA MARIA VICENTE DOS SANTOS, matrícula nº 6307, portador(a) do CPF nº 309.404.514-68, ocupante do cargo de AUXILIAR DE ENFERMAGEM, lotado(a) na unidade GERENCIA DE NUCLEO DO AMB 24H DOM M, da SECRETARIA DE ESTADO DA SAUDE, pelo período de 01/11/2021 até 30/11/2021.

Esta Portaria entra em vigor na data da sua publicação.

SECRETARIA DE ESTADO DA SAUDE, Maceió/AL, 09 de novembro de 2021.

ANDRÉ LUIZ ÁVILA CABRAL  
SECRETARIO EXECUTIVO DE GESTAO INTERNA

PORTARIA/SESAU Nº 8185/2021

O SECRETÁRIO EXECUTIVO DE GESTAO INTERNA, no uso de suas atribuições legais, RESOLVE conceder férias de 30 (trinta dias), referente ao período aquisitivo de 2020/2021, a servidora FRANCISCA FERREIRA DOS SANTOS, matrícula nº 8754, portador(a) do CPF nº 129.765.804-30, ocupante do cargo de AGENTE ADMINISTRATIVO, lotado(a) na unidade GERENCIA DE NUCLEO DO AMB 24H DOM M, da SECRETARIA DE ESTADO DA SAUDE, pelo período de 01/11/2021 até 30/11/2021.

Esta Portaria entra em vigor na data da sua publicação.

SECRETARIA DE ESTADO DA SAUDE, Maceió/AL, 09 de novembro de 2021.

ANDRÉ LUIZ ÁVILA CABRAL  
SECRETARIO EXECUTIVO DE GESTAO INTERNA

PORTARIA/SESAU Nº 8186/2021

O SECRETÁRIO EXECUTIVO DE GESTAO INTERNA, no uso de suas atribuições legais, RESOLVE conceder férias de 30 (trinta dias), referente ao período aquisitivo de 2020/2021, a servidora MARLEIDE ALVARES DE FIGUEIREDO, matrícula nº 864679, portador(a) do CPF nº 553.720.824-53, ocupante do cargo de AUXILIAR DE ENFERMAGEM, lotado(a) na unidade GERENCIA DE NUCLEO DO AMB 24H DOM M, da SECRETARIA DE ESTADO DA SAUDE, pelo período de 01/11/2021 até 30/11/2021.

Esta Portaria entra em vigor na data da sua publicação.

SECRETARIA DE ESTADO DA SAUDE, Maceió/AL, 09 de novembro de 2021.

ANDRÉ LUIZ ÁVILA CABRAL  
SECRETARIO EXECUTIVO DE GESTAO INTERNA

PORTARIA/SESAU Nº 8187/2021

O SECRETÁRIO EXECUTIVO DE GESTAO INTERNA, no uso de suas atribuições legais, RESOLVE conceder férias de 30 (trinta dias), referente ao período aquisitivo de 2020/2021, a servidora ELAINE CRISTINA DA ROCHA PIMENTEL PACHECO, matrícula nº 865040, portador(a) do CPF nº 039.433.164-83, ocupante do cargo de TECNICO EM HIGIENE DENTAL, lotado(a) na unidade GERENCIA DE NUCLEO DO AMB 24H DOM M, da SECRETARIA DE ESTADO DA SAUDE, pelo período de 01/11/2021 até 30/11/2021.

Esta Portaria entra em vigor na data da sua publicação.

SECRETARIA DE ESTADO DA SAUDE, Maceió/AL, 09 de novembro de 2021.

ANDRÉ LUIZ ÁVILA CABRAL  
SECRETARIO EXECUTIVO DE GESTAO INTERNA

PORTARIA/SESAU Nº 8188/2021

O SECRETÁRIO EXECUTIVO DE GESTAO INTERNA, no uso de suas atribuições legais, RESOLVE conceder férias de 30 (trinta dias), referente ao período aquisitivo de 2020/2021, ao servidor MANOEL FIRMINO DOS SANTOS, matrícula nº 4919, portador(a) do CPF nº 319.293.204-00, ocupante do cargo de AUXILIAR DE SERVICOS DIVERSOS, lotado(a) na unidade GERENCIA DE NUCLEO DO AMB 24H DOM M, da SECRETARIA DE ESTADO DA SAUDE, pelo período de 01/12/2021 até 30/12/2021.

Esta Portaria entra em vigor na data da sua publicação.

SECRETARIA DE ESTADO DA SAUDE, Maceió/AL, 09 de novembro de 2021.

ANDRÉ LUIZ ÁVILA CABRAL  
SECRETARIO EXECUTIVO DE GESTAO INTERNA

PORTARIA/SESAU Nº 8189/2021

O SECRETÁRIO EXECUTIVO DE GESTAO INTERNA, no uso de suas atribuições legais, RESOLVE conceder férias de 10 (dez dias), referente ao período aquisitivo de 2020/2021, a servidora DANIELA CORREIA LEMOS DE ALBUQUERQUE, matrícula nº 865042, portador(a) do CPF nº 010.622.274-09, ocupante do cargo de TECNICO EM HIGIENE DENTAL, lotado(a) na unidade GERENCIA DE NUCLEO DO AMB 24H DOM M, da SECRETARIA DE ESTADO DA SAUDE, pelo período de 16/11/2021 até 25/11/2021.

Esta Portaria entra em vigor na data da sua publicação.

SECRETARIA DE ESTADO DA SAUDE, Maceió/AL, 09 de novembro de 2021.

ANDRÉ LUIZ ÁVILA CABRAL  
SECRETARIO EXECUTIVO DE GESTAO INTERNA

PORTARIA/SESAU Nº 8190/2021

O SECRETÁRIO EXECUTIVO DE GESTAO INTERNA, no uso de suas atribuições legais, RESOLVE conceder férias de 20 (vinte dias), referente ao período aquisitivo de 2020/2021, a servidora DANIELA CORREIA LEMOS DE ALBUQUERQUE, matrícula nº 865042, portador(a) do CPF nº 010.622.274-09, ocupante do cargo de TECNICO EM HIGIENE DENTAL, lotado(a) na unidade GERENCIA DE NUCLEO DO AMB 24H DOM M, da SECRETARIA DE ESTADO DA SAUDE, pelo período de 13/12/2021 até 01/01/2022.

Esta Portaria entra em vigor na data da sua publicação.

SECRETARIA DE ESTADO DA SAUDE, Maceió/AL, 09 de novembro de 2021.

ANDRÉ LUIZ ÁVILA CABRAL  
SECRETARIO EXECUTIVO DE GESTAO INTERNA

PORTARIA/SESAU Nº 8191/2021

O SECRETÁRIO EXECUTIVO DE GESTAO INTERNA, no uso de suas atribuições legais, RESOLVE conceder férias de 10 (dez dias), referente ao período aquisitivo de 2020/2021, a servidora MARIA AMELIA FERREIRA FONTAN DA COSTA BARROS, matrícula nº 32925, portador(a) do CPF nº 309.568.204-25, ocupante do cargo de AGENTE ADMINISTRATIVO, lotado(a) na unidade DIRETORIA DE APOIO A GESTAO E PARTICIPACAO SOCIAL, da SECRETARIA DE ESTADO DA SAUDE, pelo período de 13/12/2021 até 22/12/2021.

Esta Portaria entra em vigor na data da sua publicação.

SECRETARIA DE ESTADO DA SAUDE, Maceió/AL, 09 de novembro de 2021.

ANDRÉ LUIZ ÁVILA CABRAL  
SECRETARIO EXECUTIVO DE GESTAO INTERNA

PORTARIA/SESAU Nº 8192/2021

O SECRETÁRIO EXECUTIVO DE GESTAO INTERNA, no uso de suas atribuições legais, RESOLVE conceder férias de 30 (trinta dias), referente ao período aquisitivo de 2020/2021, ao servidor JOSE CICERO LUIZ DA SILVA, matrícula nº 13938, portador(a) do CPF nº 140.444.804-78, ocupante do cargo de ASSISTENTE DE ADMINISTRACAO, lotado(a) na unidade DIRETORIA DE VIGILANCIA EPIDEMIOLOGICA, da SECRETARIA DE ESTADO DA SAUDE, pelo período de 01/12/2021 até 30/12/2021.

Esta Portaria entra em vigor na data da sua publicação.

SECRETARIA DE ESTADO DA SAUDE, Maceió/AL, 09 de novembro de 2021.

ANDRÉ LUIZ ÁVILA CABRAL  
SECRETARIO EXECUTIVO DE GESTAO INTERNA

PORTARIA/SESAU Nº 8193/2021

O SECRETÁRIO EXECUTIVO DE GESTAO INTERNA, no uso de suas atribuições legais, RESOLVE conceder férias de 30 (trinta dias), referente ao período aquisitivo de 2020/2021, ao servidor GINALDO LIMA DE GOUVEIA, matrícula nº 44367, portador(a) do CPF nº 035.326.514-40, ocupante do cargo de MOTORISTA, lotado(a) na unidade GERENCIA DO SERVICO DE ASSIST MOVEL, da SECRETARIA DE ESTADO DA SAUDE, pelo período de 01/10/2021 até 30/10/2021.

Esta Portaria entra em vigor na data da sua publicação.

SECRETARIA DE ESTADO DA SAUDE, Maceió/AL, 09 de novembro de 2021.

ANDRÉ LUIZ ÁVILA CABRAL  
SECRETARIO EXECUTIVO DE GESTAO INTERNA

PORTARIA/SESAU Nº 8194/2021

O SECRETÁRIO EXECUTIVO DE GESTAO INTERNA, no uso de suas atribuições legais, RESOLVE conceder férias de 30 (trinta dias), referente ao período aquisitivo de 2020/2021, a servidora EDVANA MEDEIROS BUARQUE, matrícula nº 864583, portador(a) do CPF nº 536.533.004-87, ocupante do cargo de TECNICO DE ENFERMAGEM, lotado(a) na unidade GERENCIA DO SERVICO DE ASSIST MOVEL, da SECRETARIA DE ESTADO DA SAUDE, pelo período de 01/11/2021 até 30/11/2021.

Esta Portaria entra em vigor na data da sua publicação.

SECRETARIA DE ESTADO DA SAUDE, Maceió/AL, 09 de novembro de 2021.

ANDRÉ LUIZ ÁVILA CABRAL  
SECRETARIO EXECUTIVO DE GESTAO INTERNA

PORTARIA/SESAU Nº 8195/2021

O SECRETÁRIO EXECUTIVO DE GESTAO INTERNA, no uso de suas atribuições legais, RESOLVE conceder férias de 15 (quinze dias), referente ao período aquisitivo de 2020/2021, a servidora GLAUCIENE ANA BATISTA DE OLIVEIRA, matrícula nº 9863634, portador(a) do CPF nº 740.384.944-20, ocupante do cargo de TECNICO DE ENFERMAGEM, lotado(a) na unidade GERENCIA DO SERVICO DE ASSIST MOVEL, da SECRETARIA DE ESTADO DA SAUDE, pelo período de 15/09/2021 até 29/09/2021.

Esta Portaria entra em vigor na data da sua publicação.

SECRETARIA DE ESTADO DA SAUDE, Maceió/AL, 09 de novembro de 2021.

ANDRÉ LUIZ ÁVILA CABRAL  
SECRETARIO EXECUTIVO DE GESTAO INTERNA

PORTARIA/SESAU Nº 8196/2021

O SECRETÁRIO EXECUTIVO DE GESTAO INTERNA, no uso de suas atribuições legais, RESOLVE conceder férias de 15 (quinze dias), referente ao período aquisitivo de 2020/2021, a servidora GLAUCIENE ANA BATISTA DE OLIVEIRA, matrícula nº 9863634, portador(a) do CPF nº 740.384.944-20, ocupante do cargo de TECNICO DE ENFERMAGEM, lotado(a) na unidade GERENCIA DO SERVICO DE ASSIST MOVEL, da SECRETARIA DE ESTADO DA SAUDE, pelo período de 16/12/2021 até 30/12/2021.

Esta Portaria entra em vigor na data da sua publicação.

SECRETARIA DE ESTADO DA SAUDE, Maceió/AL, 09 de novembro de 2021.

ANDRÉ LUIZ ÁVILA CABRAL  
SECRETARIO EXECUTIVO DE GESTAO INTERNA

PORTARIA/SESAU Nº 8197/2021

O SECRETÁRIO EXECUTIVO DE GESTAO INTERNA, no uso de suas atribuições legais, RESOLVE conceder férias de 30 (trinta dias), referente ao período aquisitivo de 2020/2021, ao servidor JOSE ROBERTO DE SIQUEIRA, matrícula nº 9864338, portador(a) do CPF nº 286.996.454-49, ocupante do cargo de AUXILIAR DE SERVICOS DIVERSOS, lotado(a) na unidade GERENCIA DO SERVICO DE ASSIST MOVEL, da SECRETARIA DE ESTADO DA SAUDE, pelo período de 01/11/2021 até 30/11/2021.

Esta Portaria entra em vigor na data da sua publicação.

SECRETARIA DE ESTADO DA SAUDE, Maceió/AL, 09 de novembro de 2021.

ANDRÉ LUIZ ÁVILA CABRAL  
SECRETARIO EXECUTIVO DE GESTAO INTERNA

PORTARIA/SESAU Nº 8198/2021

O SECRETÁRIO EXECUTIVO DE GESTAO INTERNA, no uso de suas atribuições legais, RESOLVE conceder férias de 30 (trinta dias), referente ao período aquisitivo de 2020/2021, a servidora NISABEL SOUZA SILVA, matrícula nº 863585, portador(a) do CPF nº 861.510.294-53, ocupante do cargo de ENFERMEIRO, lotado(a) na unidade GERENCIA DO SERVICO DE ASSIST MOVEL, da SECRETARIA DE ESTADO DA SAUDE, pelo período de 01/04/2021 até 30/04/2021.

Esta Portaria entra em vigor na data da sua publicação.

SECRETARIA DE ESTADO DA SAUDE, Maceió/AL, 09 de novembro de 2021.

ANDRÉ LUIZ ÁVILA CABRAL  
SECRETARIO EXECUTIVO DE GESTAO INTERNA

PORTARIA/SESAU Nº 8199/2021

O SECRETÁRIO EXECUTIVO DE GESTAO INTERNA, no uso de suas atribuições legais, RESOLVE conceder férias de 30 (trinta dias), referente ao período aquisitivo de 2020/2021, a servidora ROZEANE DE SOUZA MORAES, matrícula nº 864431, portador(a) do CPF nº 724.627.364-68, ocupante do cargo de AUXILIAR DE ENFERMAGEM, lotado(a) na unidade GERENCIA DO SERVICO DE ASSIST MOVEL, da SECRETARIA DE ESTADO DA SAUDE, pelo período de 01/12/2021 até 30/12/2021.

Esta Portaria entra em vigor na data da sua publicação.

SECRETARIA DE ESTADO DA SAUDE, Maceió/AL, 09 de novembro de 2021.

ANDRÉ LUIZ ÁVILA CABRAL  
SECRETARIO EXECUTIVO DE GESTAO INTERNA

PORTARIA/SESAU Nº 8200/2021

O SECRETÁRIO EXECUTIVO DE GESTAO INTERNA, no uso de suas atribuições legais, RESOLVE conceder férias de 30 (trinta dias), referente ao período aquisitivo de 2020/2021, a servidora SILVANA MARIA LOPES LEITE, matrícula nº 865491, portador(a) do CPF nº 724.486.364-00, ocupante do cargo de AUXILIAR DE SERVICOS DIVERSOS, lotado(a) na unidade GERENCIA DO SERVICO DE ASSIST MOVEL, da SECRETARIA DE ESTADO DA SAUDE, pelo período de 01/11/2021 até 30/11/2021.

Esta Portaria entra em vigor na data da sua publicação.

SECRETARIA DE ESTADO DA SAUDE, Maceió/AL, 09 de novembro de 2021.

ANDRÉ LUIZ ÁVILA CABRAL  
SECRETARIO EXECUTIVO DE GESTAO INTERNA

PORTARIA/SESAU Nº 8201/2021

O SECRETÁRIO EXECUTIVO DE GESTAO INTERNA, no uso de suas atribuições legais, RESOLVE conceder férias de 30 (trinta dias), referente ao período aquisitivo de 2020/2021, a servidora CATIA MARIA DE ARAUJO, matrícula nº 36529, portador(a) do CPF nº 347.036.404-49, ocupante do cargo de TECNICO DE ENFERMAGEM, lotado(a) na unidade GERENCIA DE NUCLEO DO AMB 24H NOELI, da SECRETARIA DE ESTADO DA SAUDE, pelo período de 01/11/2021 até 30/11/2021.

Esta Portaria entra em vigor na data da sua publicação.

SECRETARIA DE ESTADO DA SAUDE, Maceió/AL, 09 de novembro de 2021.

ANDRÉ LUIZ ÁVILA CABRAL  
SECRETARIO EXECUTIVO DE GESTAO INTERNA

PORTARIA/SESAU Nº 8202/2021

O SECRETÁRIO EXECUTIVO DE GESTAO INTERNA, no uso de suas atribuições legais, RESOLVE conceder férias de 30 (trinta dias), referente ao período aquisitivo de 2020/2021, a servidora MARIA DE FATIMA PEREIRA DA SILVA, matrícula nº 864037, portador(a) do CPF nº 030.661.684-09, ocupante do cargo de TECNICO DE ENFERMAGEM, lotado(a) na unidade GERENCIA DE NUCLEO DO AMB 24H NOELI, da SECRETARIA DE ESTADO DA SAUDE, pelo período de 01/12/2021 até 30/12/2021.

Esta Portaria entra em vigor na data da sua publicação.

SECRETARIA DE ESTADO DA SAUDE, Maceió/AL, 09 de novembro de 2021.

ANDRÉ LUIZ ÁVILA CABRAL  
SECRETARIO EXECUTIVO DE GESTAO INTERNA

PORTARIA/SESAU Nº 8203/2021

O SECRETÁRIO EXECUTIVO DE GESTAO INTERNA, no uso de suas atribuições legais, RESOLVE conceder férias de 30 (trinta dias), referente ao período aquisitivo de 2020/2021, a servidora MARIA GORETE LOURENCO PONTES, matrícula nº 66447, portador(a) do CPF nº 472.302.154-04, ocupante do cargo de ODONTOLOGO, lotado(a) na unidade COORDENADORIA SET DA GESTAO DES PES, da SECRETARIA DE ESTADO DA SAUDE, pelo período de 03/11/2021 até 02/12/2021.

Esta Portaria entra em vigor na data da sua publicação.

SECRETARIA DE ESTADO DA SAUDE, Maceió/AL, 09 de novembro de 2021.

ANDRÉ LUIZ ÁVILA CABRAL  
SECRETARIO EXECUTIVO DE GESTAO INTERNA

PORTARIA/SESAU Nº 8204/2021

O SECRETÁRIO EXECUTIVO DE GESTAO INTERNA, no uso de suas atribuições legais, RESOLVE conceder férias de 30 (trinta dias), referente ao período aquisitivo de 2020/2021, a servidora KATIA MARIA LIMA ALBUQUERQUE, matrícula nº 365, portador(a) do CPF nº 540.308.204-25, ocupante do cargo de , lotado(a) na unidade SUPERINTENDENCIA DE ATENCAO A SAUDE, da SECRETARIA DE ESTADO DA SAUDE, pelo período de 01/12/2021 até 30/12/2021.

Esta Portaria entra em vigor na data da sua publicação.

SECRETARIA DE ESTADO DA SAUDE, Maceió/AL, 09 de novembro de 2021.

ANDRÉ LUIZ ÁVILA CABRAL  
SECRETARIO EXECUTIVO DE GESTAO INTERNA

PORTARIA/SESAU Nº 8205/2021

O SECRETÁRIO EXECUTIVO DE GESTAO INTERNA, no uso de suas atribuições legais, RESOLVE conceder férias de 10 (dez dias), referente ao período aquisitivo de 2020/2021, a servidora KELLY KARINA CORREIA DE ARAUJO BRANDAO, matrícula nº 864186, portador(a) do CPF nº 816.014.254-49, ocupante do cargo de ASSISTENTE SOCIAL, lotado(a) na unidade CENTRAL DE NOTIFICACAO, CAPTACAO E DISTRIBUICAO DE ORGAOS, da SECRETARIA DE ESTADO DA SAUDE, pelo período de 06/12/2021 até 15/12/2021.

Esta Portaria entra em vigor na data da sua publicação.

SECRETARIA DE ESTADO DA SAUDE, Maceió/AL, 09 de novembro de 2021.

ANDRÉ LUIZ ÁVILA CABRAL  
SECRETARIO EXECUTIVO DE GESTAO INTERNA

PORTARIA/SESAU Nº 8206/2021

O SECRETÁRIO EXECUTIVO DE GESTAO INTERNA, no uso de suas atribuições legais, RESOLVE conceder férias de 30 (trinta dias), referente ao período aquisitivo de 2020/2021, a servidora VALDETE PASSOS SIMOES, matrícula nº 9866484, portador(a) do CPF nº 388.535.584-15, ocupante do cargo de ARTIFICE, lotado(a) na unidade GERENCIA DE NUCLEO AMB 24H JOAO FIR, da SECRETARIA DE ESTADO DA SAUDE, pelo período de 01/11/2021 até 30/11/2021.

Esta Portaria entra em vigor na data da sua publicação.

SECRETARIA DE ESTADO DA SAUDE, Maceió/AL, 09 de novembro de 2021.

ANDRÉ LUIZ ÁVILA CABRAL  
SECRETARIO EXECUTIVO DE GESTAO INTERNA

PORTARIA/SESAU Nº 8207/2021

O SECRETÁRIO EXECUTIVO DE GESTAO INTERNA, no uso de suas atribuições legais, RESOLVE conceder férias de 30 (trinta dias), referente ao período aquisitivo de 2020/2021, a servidora THIAGO GOMES LOPES, matrícula nº 9864073, portador(a) do CPF nº 048.142.354-02, ocupante do cargo de ASSISTENTE DE ADMINISTRACAO, lotado(a) na unidade DIRETORIA DO HOSP G EST DR OSV BR V, da SECRETARIA DE ESTADO DA SAUDE, pelo período de 01/11/2021 até 30/11/2021.

Esta Portaria entra em vigor na data da sua publicação.

SECRETARIA DE ESTADO DA SAUDE, Maceió/AL, 09 de novembro de 2021.

ANDRÉ LUIZ ÁVILA CABRAL  
SECRETARIO EXECUTIVO DE GESTAO INTERNA

## PORTARIA/SESAU Nº 8208/2021

O SECRETÁRIO EXECUTIVO DE GESTAO INTERNA, no uso de suas atribuições legais, RESOLVE conceder férias de 10 (dez dias), referente ao período aquisitivo de 2020/2021, ao servidor WILTON ALVES PACHECO, matrícula nº 56981, portador(a) do CPF nº 185.465.284-20, ocupante do cargo de TECNICO DE CONTABILIDADE, lotado(a) na unidade DIRETORIA DO HOSP G EST DR OSV BR V, da SECRETARIA DE ESTADO DA SAUDE, pelo período de 13/12/2021 até 22/12/2021.

Esta Portaria entra em vigor na data da sua publicação.

SECRETARIA DE ESTADO DA SAUDE, Maceió/AL, 09 de novembro de 2021.

ANDRÉ LUIZ ÁVILA CABRAL  
SECRETARIO EXECUTIVO DE GESTAO INTERNA

## PORTARIA/SESAU Nº 8209/2021

O SECRETÁRIO EXECUTIVO DE GESTAO INTERNA, no uso de suas atribuições legais, RESOLVE conceder férias de 10 (dez dias), referente ao período aquisitivo de 2020/2021, a servidora MARIA CICERA ALVES PEREIRA, matrícula nº 13478, portador(a) do CPF nº 208.116.594-53, ocupante do cargo de ASSESSOR DE ADMINISTRACAO, lotado(a) na unidade DIRETORIA DO HOSP G EST DR OSV BR V, da SECRETARIA DE ESTADO DA SAUDE, pelo período de 08/11/2021 até 17/11/2021.

Esta Portaria entra em vigor na data da sua publicação.

SECRETARIA DE ESTADO DA SAUDE, Maceió/AL, 09 de novembro de 2021.

ANDRÉ LUIZ ÁVILA CABRAL  
SECRETARIO EXECUTIVO DE GESTAO INTERNA

## PORTARIA/SESAU Nº 8210/2021

O SECRETÁRIO EXECUTIVO DE GESTAO INTERNA, no uso de suas atribuições legais, RESOLVE conceder férias de 15 (quinze dias), referente ao período aquisitivo de 2020/2021, a servidora ANTONIA LEITE DA SILVA, matrícula nº 39823, portador(a) do CPF nº 209.694.734-00, ocupante do cargo de AUXILIAR DE SERVICOS DIVERSOS, lotado(a) na unidade DIRETORIA DA HEMORREDE DO ESTADO DE ALAGOAS, da SECRETARIA DE ESTADO DA SAUDE, pelo período de 03/11/2021 até 17/11/2021.

Esta Portaria entra em vigor na data da sua publicação.

SECRETARIA DE ESTADO DA SAUDE, Maceió/AL, 09 de novembro de 2021.

ANDRÉ LUIZ ÁVILA CABRAL  
SECRETARIO EXECUTIVO DE GESTAO INTERNA

## PORTARIA/SESAU Nº 8211/2021

O SECRETÁRIO EXECUTIVO DE GESTAO INTERNA, no uso de suas atribuições legais, RESOLVE conceder férias de 15 (quinze dias), referente ao período aquisitivo de 2020/2021, a servidora ANTONIA LEITE DA SILVA, matrícula nº 39823, portador(a) do CPF nº 209.694.734-00, ocupante do cargo de AUXILIAR DE SERVICOS DIVERSOS, lotado(a) na unidade DIRETORIA DA HEMORREDE DO ESTADO DE ALAGOAS, da SECRETARIA DE ESTADO DA SAUDE, pelo período de 06/12/2021 até 20/12/2021.

Esta Portaria entra em vigor na data da sua publicação.

SECRETARIA DE ESTADO DA SAUDE, Maceió/AL, 09 de novembro de 2021.

ANDRÉ LUIZ ÁVILA CABRAL  
SECRETARIO EXECUTIVO DE GESTAO INTERNA

## PORTARIA/SESAU Nº 8212/2021

O SECRETÁRIO EXECUTIVO DE GESTAO INTERNA, no uso de suas atribuições legais, RESOLVE conceder férias de 15 (quinze dias), referente ao período aquisitivo de 2020/2021, a servidora SIRMANI MELO FRAZAO TORRES, matrícula nº 863768, portador(a) do CPF nº 527.535.574-20, ocupante do cargo de MÉDICO, lotado(a) na unidade DIRETORIA DO HOSP G EST DR OSV BR V, da SECRETARIA DE ESTADO DA SAUDE, pelo período de 22/11/2021 até 06/12/2021.

Esta Portaria entra em vigor na data da sua publicação.

SECRETARIA DE ESTADO DA SAUDE, Maceió/AL, 09 de novembro de 2021.

ANDRÉ LUIZ ÁVILA CABRAL  
SECRETARIO EXECUTIVO DE GESTAO INTERNA

## PORTARIA/SESAU Nº 8213/2021

O SECRETÁRIO EXECUTIVO DE GESTAO INTERNA, no uso de suas atribuições legais, RESOLVE conceder férias de 30 (trinta dias), referente ao período aquisitivo de 2020/2021, ao servidor OSMAR DUARTE FONSECA FILHO, matrícula nº 1089, portador(a) do CPF nº 255.285.564-49, ocupante do cargo de MEDICO, lotado(a) na unidade SUPERINTENDENCIA DE REGULACAO, CONTROLE, AVALIACAO E AUDITORIA, da SECRETARIA DE ESTADO DA SAUDE, pelo período de 01/12/2021 até 30/12/2021.

Esta Portaria entra em vigor na data da sua publicação.

SECRETARIA DE ESTADO DA SAUDE, Maceió/AL, 09 de novembro de 2021.

ANDRÉ LUIZ ÁVILA CABRAL  
SECRETARIO EXECUTIVO DE GESTAO INTERNA

## PORTARIA/SESAU Nº 8214/2021

O SECRETÁRIO EXECUTIVO DE GESTAO INTERNA, no uso de suas atribuições legais, RESOLVE conceder férias de 30 (trinta dias), referente ao período aquisitivo de 2020/2021, a servidora LILIANE MARIA NUNES SILVA, matrícula nº 9864279, portador(a) do CPF nº 026.179.164-80, ocupante do cargo de ENFERMEIRO, lotado(a) na unidade GERENCIA DO SERV ASSIST MOVEL ARAPI, da SECRETARIA DE ESTADO DA SAUDE, pelo período de 01/11/2021 até 30/11/2021.

Esta Portaria entra em vigor na data da sua publicação.

SECRETARIA DE ESTADO DA SAUDE, Maceió/AL, 09 de novembro de 2021.

ANDRÉ LUIZ ÁVILA CABRAL  
SECRETARIO EXECUTIVO DE GESTAO INTERNA

## PORTARIA/SESAU Nº 8215/2021

O SECRETÁRIO EXECUTIVO DE GESTAO INTERNA, no uso de suas atribuições legais, RESOLVE conceder férias de 30 (trinta dias), referente ao período aquisitivo de 2020/2021, a servidora VERONICA BARBOSA DE OLIVEIRA, matrícula nº 38542, portador(a) do CPF nº 019.592.374-03, ocupante do cargo de AUXILIAR DE SERVICOS DIVERSOS, lotado(a) na unidade GERENCIA DO SERV ASSIST MOVEL ARAPI, da SECRETARIA DE ESTADO DA SAUDE, pelo período de 01/11/2021 até 30/11/2021.

Esta Portaria entra em vigor na data da sua publicação.

SECRETARIA DE ESTADO DA SAUDE, Maceió/AL, 09 de novembro de 2021.

ANDRÉ LUIZ ÁVILA CABRAL  
SECRETARIO EXECUTIVO DE GESTAO INTERNA

## PORTARIA/SESAU Nº 8216/2021

O SECRETÁRIO EXECUTIVO DE GESTAO INTERNA, no uso de suas atribuições legais, RESOLVE conceder férias de 30 (trinta dias), referente ao período aquisitivo de 2020/2021, ao servidor SILVANO BASTOS DA SILVA, matrícula nº 38519, portador(a) do CPF nº 604.731.344-20, ocupante do cargo de MOTORISTA, lotado(a) na unidade GERENCIA DO SERV ASSIST MOVEL ARAPI, da SECRETARIA DE ESTADO DA SAUDE, pelo período de 01/10/2021 até 30/10/2021.

Esta Portaria entra em vigor na data da sua publicação.

SECRETARIA DE ESTADO DA SAUDE, Maceió/AL, 09 de novembro de 2021.

ANDRÉ LUIZ ÁVILA CABRAL  
SECRETARIO EXECUTIVO DE GESTAO INTERNA

## PORTARIA/SESAU Nº 8217/2021

O SECRETÁRIO EXECUTIVO DE GESTAO INTERNA, no uso de suas atribuições legais, RESOLVE conceder férias de 30 (trinta dias), referente ao período aquisitivo de 2020/2021, a servidora NELSON ALVES, matrícula nº 2311, portador(a) do CPF nº 455.803.084-34, ocupante do cargo de ATENDENTE DE ENFERMAGEM, lotado(a) na unidade GERENCIA DO HOSPITAL DA AGUA BRANCA, da SECRETARIA DE ESTADO DA SAUDE, pelo período de 02/12/2021 até 31/12/2021.

Esta Portaria entra em vigor na data da sua publicação.

SECRETARIA DE ESTADO DA SAUDE, Maceió/AL, 09 de novembro de 2021.

ANDRÉ LUIZ ÁVILA CABRAL  
SECRETARIO EXECUTIVO DE GESTAO INTERNA

PORTARIA/SESAU N° 8218/2021

O SECRETÁRIO EXECUTIVO DE GESTAO INTERNA, no uso de suas atribuições legais, RESOLVE conceder férias de 30 (trinta dias), referente ao período aquisitivo de 2020/2021, a servidora MARIA LIZIANE SIQUEIRA BATISTA, matrícula n° 52292, portador(a) do CPF n° 521.294.034-68, ocupante do cargo de ATENDENTE DE ENFERMAGEM, lotado(a) na unidade GERENCIA DO HOSPITAL DA AGUA BRANCA, da SECRETARIA DE ESTADO DA SAUDE, pelo período de 02/12/2021 até 31/12/2021.  
Esta Portaria entra em vigor na data da sua publicação.

SECRETARIA DE ESTADO DA SAUDE, Maceió/AL, 09 de novembro de 2021.

ANDRÉ LUIZ ÁVILA CABRAL  
SECRETARIO EXECUTIVO DE GESTAO INTERNA

PORTARIA/SESAU N° 8219/2021

O SECRETÁRIO EXECUTIVO DE GESTAO INTERNA, no uso de suas atribuições legais, RESOLVE conceder férias de 30 (trinta dias), referente ao período aquisitivo de 2020/2021, ao servidor ERIVALDO ALVES, matrícula n° 1633, portador(a) do CPF n° 448.944.064-20, ocupante do cargo de AUXILIAR DE SERVICOS DIVERSOS, lotado(a) na unidade GERENCIA DO HOSPITAL DA AGUA BRANCA, da SECRETARIA DE ESTADO DA SAUDE, pelo período de 01/11/2021 até 30/11/2021.  
Esta Portaria entra em vigor na data da sua publicação.

SECRETARIA DE ESTADO DA SAUDE, Maceió/AL, 09 de novembro de 2021.

ANDRÉ LUIZ ÁVILA CABRAL  
SECRETARIO EXECUTIVO DE GESTAO INTERNA

PORTARIA/SESAU N° 8220/2021

O SECRETÁRIO EXECUTIVO DE GESTAO INTERNA, no uso de suas atribuições legais, RESOLVE conceder férias de 30 (trinta dias), referente ao período aquisitivo de 2020/2021, ao servidor DIONISIO DA CRUZ SILVA, matrícula n° 2277, portador(a) do CPF n° 162.712.624-49, ocupante do cargo de AUXILIAR DE SERVICOS DIVERSOS, lotado(a) na unidade GERENCIA DO HOSPITAL DA AGUA BRANCA, da SECRETARIA DE ESTADO DA SAUDE, pelo período de 02/12/2021 até 31/12/2021.  
Esta Portaria entra em vigor na data da sua publicação.

SECRETARIA DE ESTADO DA SAUDE, Maceió/AL, 09 de novembro de 2021.

ANDRÉ LUIZ ÁVILA CABRAL  
SECRETARIO EXECUTIVO DE GESTAO INTERNA

## **Perícia Oficial de Alagoas - PO/AL**

PORTARIA/PO N° 1682/2021

O PERITO GERAL, no uso de suas atribuições legais, com embasamento no (a) Art. 5° do Decreto N° 4.076, de 28 de novembro de 2008, e no Processo n° 02102.3131/2021, RESOLVE conceder diárias em favor do servidor:

DIOZENIO JOSE MONTEIRO NETO

Cargo: PERITO CRIMINAL- nível 0

CPF: 047.886.344-65

RG: 41526082

Matrícula- 40-0

N° DE DIÁRIAS: 0,5(meia) diária (s)

VALOR UNITÁRIO: R\$ 80,00 (quarenta reais)

VALOR TOTAL: R\$ 40,00 (quarenta reais)

PERÍODO: 31/10/21 à 31/10/2021

DESTINO: Maceió/Igaci

OBJETIVO: ATENDIMENTO EM LOCAL DE CRIME.

As despesas decorrentes da presente portaria correrão através do Programa de Trabalho - 06.122.0004.2001.0000 - Manutenção das Atividades do Órgão, PERICIA OFICIAL DO ESTADO DE ALAGOAS - Todo Estado - Fonte 010000000, Elemento de Despesa 33.90.14.21 (Diárias fora do Estado) do Orçamento Vigente.

PERICIA OFICIAL DO ESTADO DE ALAGOAS, Maceió/AL, 09 de novembro 2021

MANOEL MESSIAS MOREIRA MELO FILHO  
PERITO GERAL

PORTARIA/PO N° 1683/2021

O PERITO GERAL, no uso de suas atribuições legais, com embasamento no (a) Art. 5° do Decreto N° 4.076, de 28 de novembro de 2008, e no Processo n° 02102.3107/2021, RESOLVE conceder diárias em favor do servidor:

ANTONIO BEZERRA DE ARAUJO

Cargo: ARTIFICIE - nível 0

CPF: 469.025.704-34

RG: 716356

Matrícula: 34691-8

N° DE DIÁRIAS: 0,5 (meia) diária (s)

VALOR UNITÁRIO: R\$ 60,00 (SESSENTA reais)

VALOR TOTAL: R\$ 30,00 (trinta reais)

PERÍODO: 02/11/21 à 02/11/21

DESTINO: Maceió/Olivença/Maceió

OBJETIVO: ATENDIMENTO EM LOCAL DE CRIME

As despesas decorrentes da presente portaria correrão através do Programa de

Trabalho - 06.122.0004.2001.0000 - Manutenção das Atividades do Órgão,

PERICIA OFICIAL DO ESTADO DE ALAGOAS - Todo Estado - Fonte

010000000, Elemento de Despesa 33.90.14.21, do Orçamento Vigente.

PERICIA OFICIAL DO ESTADO DE ALAGOAS, Maceió/AL, 09 de novembro de 2021.

MANOEL MESSIAS MOREIRA MELO FILHO  
PERITO GERAL

PORTARIA/PO N° 1684/2021

O PERITO GERAL, no uso de suas atribuições legais, com embasamento no(a) Art. 5° do Decreto N° 4.076, de 28 de novembro de 2008, e no Processo n° 02102.3102/2021, RESOLVE conceder diárias em favor do servidor:

Jairo Xavier da Silva

Cargo: Agente Administrativo - nível 0

CPF:382.242.404-87

RG: 342316

Matrícula: 342316

N° DE DIÁRIAS: 0,5 (e meia) diária (s)

VALOR UNITÁRIO: R\$ 60,00 (Sessenta reais)

VALOR TOTAL: R\$ 30,00 (Trinta Reais)

PERÍODO: de 31/10/21 à 21/10/21

DESTINO: CORURUPE

OBJETIVO: Atendimento a Local de Crime

As despesas decorrentes da presente portaria correrão através do Programa de Trabalho - 06.122.0004.2001.0000 - Manutenção das Atividades do Órgão, PERICIA OFICIAL DO ESTADO DE ALAGOAS - Todo Estado - Fonte 010000000, Elemento de Despesa 33.90.14.21, do Orçamento Vigente.

PERICIA OFICIAL DO ESTADO DE ALAGOAS, Maceió/AL, 09 DE NOVEMBRO de 2021.

MANOEL MESSIAS MOREIRA MELO FILHO  
PERITO GERAL

PORTARIA/PO N° 1685/2021

O PERITO GERAL, no uso de suas atribuições legais, com embasamento no (a) Decreto N° 43.794, de 15 de setembro de 2015, e no Processo n° 02102.3114/2021, RESOLVE conceder diárias em favor do servidor:

Jose Anízio de Amorim

Cargo: SUPERINTENDENTE DO INST DE IDENTIFICACAO

CPF: 133.557.164-72

RG: 251039 SSP AL

Matrícula: 100-7

N° DE DIÁRIAS: 0,5 (MEIA) diária (s)

VALOR UNITÁRIO: R\$ 80,00 (Oitenta reais)

VALOR TOTAL: R\$ 40,00(quarenta reais)

PERÍODO: 05/11/21 À 05/11/21

DESTINO: 1- Maceió - Coruripe

OBJETIVO: Ação Itinerante no município de Coruripe/AL.

As despesas decorrentes da presente portaria correrão através do Programa de

Trabalho - 06.122.0004.2001.0000 - Manutenção das Atividades do Órgão,

PERICIA OFICIAL DO ESTADO DE ALAGOAS - Todo Estado - Fonte

010000000, Elemento de Despesa 33.90.14.21, do Orçamento Vigente.

PERICIA OFICIAL DO ESTADO DE ALAGOAS, Maceió/AL, 09 DE NOVEMBRO de 2021.

MANOEL MESSIAS MOREIRA MELO FILHO  
PERITO GERAL

## PORTARIA/PO N° 1663/2021

O PERITO GERAL, no uso de suas atribuições legais, com embasamento no (a) Decreto N° 43.794, de 15 de setembro de 2015, e no Processo n° 02102.3115/2021, RESOLVE conceder diárias em favor do servidor:  
THYEGO RONDINESIO DA SILVA MELO  
Cargo: ASSESSOR TECNICO - nível 0  
CPF: 076.993.684-95  
RG: 3104578-2 SSPAL  
Matrícula: 3409-6  
N° DE DIÁRIAS: 0,5 (e meia) diária (a)  
VALOR UNITÁRIO: R\$ 60,00 (sessenta reais)  
VALOR TOTAL: R\$ 30,00 (trinta reais)  
PERÍODO: de 11/11/21 à 11/11/21  
DESTINO: CORURIFE  
OBJETIVO: Ação Itinerante no município de Coruripe/AL.  
As despesas decorrentes da presente portaria correrão através do Programa de Trabalho - 06.122.0004.2001.0000 - Manutenção das Atividades do Órgão, PERICIA OFICIAL DO ESTADO DE ALAGOAS - Todo Estado - Fonte 010000000, Elemento de Despesa 33.90.14.21, do Orçamento Vigente.  
PERICIA OFICIAL DO ESTADO DE ALAGOAS, Maceió/AL, 09 de novembro de 2021.

MANOEL MESSIAS MOREIRA MELO FILHO  
PERITO GERAL

## PORTARIA/PO N° 1695/2021

O PERITO GERAL, no uso de suas atribuições legais, com embasamento no (a) Decreto N° 43.794, de 15 de setembro de 2015, e no Processo n° 02102.3116/2021, RESOLVE conceder diárias em favor do servidor:  
Wildjane Maria da Silva  
Cargo: Assessor Técnico  
CPF: 814.678.854-87  
RG: 1078135  
Matrícula: 3252-2  
N° DE DIÁRIAS: 0,5 (meia) diária (s)  
VALOR UNITÁRIO: R\$ 60,00 (SESENTA reais)  
VALOR TOTAL: R\$ 30,00 (TRINTA reais)  
PERÍODO: 11/11/21 À 11/11/21  
DESTINO: CORURIFE  
OBJETIVO: Ação Itinerante no município de Coruripe/AL.  
As despesas decorrentes da presente portaria correrão através do Programa de Trabalho - 06.122.0004.2001.0000 - Manutenção das Atividades do Órgão, PERICIA OFICIAL DO ESTADO DE ALAGOAS - Todo Estado - Fonte 010000000, Elemento de Despesa 33.90.14.14, do Orçamento Vigente.

PERICIA OFICIAL DO ESTADO DE ALAGOAS, Maceió/AL, 09 de novembro de 2021.

MANOEL MESSIAS MOREIRA MELO FILHO  
PERITO GERAL

## PORTARIA/PO N° 1686/2021

O PERITO GERAL, no uso de suas atribuições legais, com embasamento no(a) Art. 5° do Decreto N° 4.076, de 28 de novembro de 2008, e no Processo n° 02102-3117/2020, RESOLVE conceder diárias em favor do servidor:  
Luiz Henrique de Santana Lima Cargo: Assessor Técnico / Instituto de Identificação  
CPF: 079.568.044-93  
RG: 3200558-0  
Matrícula: 3168-2  
N° DE DIÁRIAS: 0,5 (e meia) diária(s)  
VALOR UNITÁRIO: R\$ 60,00 (sessenta reais)  
VALOR TOTAL: R\$ 30,00 (trinta reais)  
PERÍODO: de 11/11/21 à 11/11/21  
DESTINO: coruripe  
OBJETIVO: Ação Itinerante no município de Coruripe/AL.  
As despesas decorrentes da presente portaria correrão através do Programa de Trabalho - 06.122.0004.2001.0000 - Manutenção das Atividades do Órgão, PERICIA OFICIAL DO ESTADO DE ALAGOAS - Todo Estado - Fonte 010000000, Elemento de Despesa 33.90.14.14, do Orçamento Vigente.  
PERICIA OFICIAL DO ESTADO DE ALAGOAS, Maceió/AL, 09 de novembro

MANOEL MESSIAS MOREIRA MELO FILHO  
PERITO GERAL

## PORTARIA/PO N° 1687/2021

O PERITO GERAL, no uso de suas atribuições legais, com embasamento no(a) Art. 5° do Decreto N° 4.076, de 28 de novembro de 2008, e no Processo n° 02102.3100/2021, RESOLVE conceder diárias em favor do servidor:  
MARCOS AURELIO DUARTE DA SILVA  
Cargo: Perito Criminal - nível 0  
CPF:911.841.344-72  
RG: 1446733  
Matrícula: 826683-2  
N° DE DIÁRIAS: 0,5 (Uma) diária (s)  
VALOR UNITÁRIO: R\$ 80,00 (Oitenta reais)  
VALOR TOTAL: R\$ 40,00 (Quarenta Reais)  
PERÍODO: 02/11/21 à 02/11/21  
DESTINO: belem  
OBJETIVO: REALIZAÇÃO DE LEVANTAMENTO PERICIAL  
As despesas decorrentes da presente portaria correrão através do Programa de Trabalho - 06.122.0004.2001.0000 - Manutenção das Atividades do Órgão, PERICIA OFICIAL DO ESTADO DE ALAGOAS - Todo Estado - Fonte 010000000, Elemento de Despesa 33.90.14.21, do Orçamento Vigente.  
PERICIA OFICIAL DO ESTADO DE ALAGOAS, Maceió/AL, 09 de novembro de 2021

MANOEL MESSIAS MOREIRA MELO FILHO  
PERITO GERAL

## PORTARIA/PO N° 1688/2021

O PERITO GERAL, no uso de suas atribuições legais, com embasamento no(a) Art. 5° do Decreto N° 4.076, de 28 de novembro de 2008, e no Processo n° 02102.2948/2021, RESOLVE conceder diárias em favor do servidor:  
DANIELE ARAUJO TELES  
Cargo: PERITA CRIMINAL - nível 0  
CPF:016.527.815-36  
RG: 97002510599  
Matrícula: 37-0  
N° DE DIÁRIAS: 0,5) diária (s)  
VALOR UNITÁRIO: R\$ 80,00 (Oitenta reais)  
VALOR TOTAL: R\$ 40,00 (quarenta reais )  
PERÍODO: de 19/10/21 à 19/10/21  
DESTINO.: PENEDO  
OBJETIVO: EXAME DE LOCAL DE CRIME

As despesas decorrentes da presente portaria correrão através do Programa de Trabalho - 06.122.0004.2001.0000 - Manutenção das Atividades do Órgão, PERICIA OFICIAL DO ESTADO DE ALAGOAS - Todo Estado - Fonte 010000000, Elemento de Despesa 33.90.14.21, do Orçamento Vigente.

PERICIA OFICIAL DO ESTADO DE ALAGOAS, Maceió/AL, 09 de novembro de 2021.

MANOEL MESSIAS MOREIRA MELO FILHO  
PERITO GERAL

## PORTARIA 1689/2021

O PERITO GERAL, no uso de suas atribuições legais, com embasamento no(a) Art. 5° do Decreto N° 4.076, de 28 de novembro de 2008, e no Processo n° 02102.3024/2021, RESOLVE conceder diárias em favor da servidora:  
CAMILA VALENCA LINS  
Cargo: PERITO CRIMINAL- nível 0  
CPF: 013.924.494-80  
RG: 7095317  
Matrícula: 35-5  
N° DE DIÁRIAS: 1,0 (uma) diária (s)  
VALOR UNITÁRIO: R\$ 80,00 (oitenta reais)  
VALOR TOTAL: R\$ 80,00 (oitenta reais)  
PERÍODO:  
1-30/10/21 à 30/10/21  
2-31/10/21 à 31/10/21  
DESTINO:  
1. Maceió - Craibas - Maceió  
2. Maceió - São Luís do Quitunde - Maceió  
OBJETIVO: Viagens destinadas a levantamentos periciais no interior do estado de Alagoas

As despesas decorrentes da presente portaria correrão através do Programa de Trabalho - 06.122.0004.2001.0000 - Manutenção das Atividades do Órgão, PERICIA OFICIAL DO ESTADO DE ALAGOAS - Todo Estado - Fonte 010000000, Elemento de Despesa 33.90.14-21 (Diárias dentro do Estado), do Orçamento Vigente.  
PERICIA OFICIAL DO ESTADO DE ALAGOAS, Maceió/AL, 09 de novembro de 2021.

MANOEL MESSIAS MOREIRA MELO FILHO  
PERITO GERAL



**PORTARIA/PO N° 1690/2020**

O PERITO GERAL, no uso de suas atribuições legais, com embasamento no(a) Art. 5° do Decreto N° 4.076, de 28 de novembro de 2008, e no Processo n° 02102.3050 /2020, RESOLVE conceder diárias em favor do servidor:  
Paulo Martins Winteler  
Cargo: AGENTE DE Policia - nível 0  
CPF: 321.124.244-92  
RG: 482.985 SSPAL  
Matrícula: 66.208-9  
N° DE DIÁRIAS: 0,5(meia) diária (s)  
VALOR UNITÁRIO: R\$ 80,00 (OITENTA REAIS)  
VALOR TOTAL: R\$ 40,00 (quarenta REAIS)  
PERÍODO: de 26/10/21 à 26/10/21  
DESTINO: Maceió/Santana do Ipanema/Maceió  
OBJETIVO: Atendimento em Local de Crime.  
As despesas decorrentes da presente portaria correrão através do Programa de Trabalho - 06.122.0004.2001.0000 - - Manutenção das Atividades do Órgão, PERICIA OFICIAL DO ESTADO DE ALAGOAS - Todo Estado - Fonte 01000000;, Elemento de Despesa 33.90.14-21 (Diária Dentro do Estado), do Orçamento Vigente.  
PERICIA OFICIAL DO ESTADO DE ALAGOAS, Maceió/AL, 09 de novembro de 2020.

MANOEL MESSIAS MOREIRA MELO FILHO  
PERITO GERAL

**PORTARIA/PO N° 1691/2021**

O PERITO GERAL, no uso de suas atribuições legais, com embasamento no (a) Art. 5° do Decreto N° 4.076, de 28 de novembro de 2008, e no Processo n° 02102.3128/2021, RESOLVE conceder diárias em favor do servidor:  
JOSE VERAS DE OLIVEIRA N. SILVA  
Cargo: PERITO CRIMINAL- nível 0  
CPF: 532.250.075-87  
RG: 3094338-8  
Matrícula: 300649-2  
N° DE DIÁRIAS: 1,0 (uma) diária (s)  
VALOR UNITÁRIO: R\$ 80,00 (oitenta reais)  
VALOR TOTAL: R\$ 80,00 (oitenta reais)  
PERÍODO: de 03/11/21 à 04/11/21  
DESTINO: 1- Maceió / Ouro Branco  
OBJETIVO: Realizar levantamento pericial em atendimento à solicitação da autoridade policial  
As despesas decorrentes da presente portaria correrão através do Programa de Trabalho - 06.122.0004.2001 - - Manutenção das Atividades do Órgão, PERICIA OFICIAL DO ESTADO DE ALAGOAS - Todo Estado - Fonte 01000000, Elemento de Despesa 33.90.14-21 (Diárias Dentro do Estado), do Orçamento Vigente.

PERICIA OFICIAL DO ESTADO DE ALAGOAS, Maceió/AL, 09 de novembro de 2021.

MANOEL MESSIAS MOREIRA MELO FILHO  
PERITO GERAL

**PORTARIA/PO N° 1692/2021**

O PERITO GERAL, no uso de suas atribuições legais, com embasamento no (a) Art. 5° do Decreto N° 4.076, de 28 de novembro de 2008, e no Processo n° 02102.3126/2021, RESOLVE conceder diárias em favor do servidor:  
Edson Santos JúniorCargo: Perito Criminal- nível 0  
CPF: 007.498.384-93  
RG: 1571761  
Matrícula: 43-4  
N° DE DIÁRIAS: 1,0 (MEIA ) diária (s)  
VALOR UNITÁRIO: R\$ 80,00 (OITENTA REAIS )  
VALOR TOTAL: R\$ 80,00 (oitenta REAIS )  
PERÍODO: de 29/10/21 à 29/10/21  
DESTINO: dois riachos  
OBJETIVO: ATENDIMENTO EM LOCAL DE CRIME  
As despesas decorrentes da presente portaria correrão através do Programa de Trabalho - 06.122.0004.2001.0000 - Manutenção das Atividades do Órgão, PERICIA OFICIAL DO ESTADO DE ALAGOAS - Todo Estado - Fonte 010000000, Elemento de Despesa 33.90.14.21, do Orçamento Vigente.  
PERICIA OFICIAL DO ESTADO DE ALAGOAS, Maceió/AL, 09 DE NOVEMBRO DE 2021.

MANOEL MESSIAS MOREIRA MELO FILHO  
PERITO GERAL

**PORTARIA/PO N° 1693/2021**

O PERITO GERAL, no uso de suas atribuições legais, com embasamento no(a) Art. 5° do Decreto N° 4.076, de 28 de novembro de 2008, e no Processo n° 02102.3127/2020, RESOLVE conceder diárias em favor do servidor:  
JOSE EDSON FERREIRA DA SILVA  
Cargo: PERITO CRIMINAL - nível 0  
CPF: 647.525.184-49  
RG: 1132045  
Matrícula: 1132045  
N° DE DIÁRIAS: 0,5 ( e meia) diária(s)  
VALOR UNITÁRIO: R\$ 80,00 (OITENTA reais)  
VALOR TOTAL: R\$ 40,00 (QUARENTA reais)  
PERÍODO: de 28/10/21 à 28/10/21  
DESTINO: Maceió / Girau de Ponciano  
OBJETIVO: Realizar levantamento pericial em atendimento à solicitação da autoridade policial

As despesas decorrentes da presente portaria correrão através do Programa de Trabalho - 06.122.0004.2001.0000 - Manutenção das Atividades do Órgão, PERICIA OFICIAL DO ESTADO DE ALAGOAS - Todo Estado - Fonte 010000000, Elemento de Despesa 33.90.14-21, do Orçamento Vigente.

PERICIA OFICIAL DO ESTADO DE ALAGOAS, Maceió/AL, 09 de novembro de 2021..

MANOEL MESSIAS MOREIRA MELO FILHO  
PERITO GERAL

**PORTARIA N° 1694/POAL/2021**

O PERITO GERAL, no uso de suas atribuições legais e no que consta no Processo N° 02102.2881/2021, RESOLVE retificar a Portaria n° 2831/POAL/2021 13 de outubro de 2021, que resolveu DIARIAS  
ONDE SE LÊ:  
N° DE DIÁRIAS: 0,5 (e meia) diária (s)  
VALOR UNITÁRIO: R\$ 80,00 (OITENTA reais)  
VALOR TOTAL: R\$4,00 (QUARENTA REAIS )  
LEIA-SE:  
N° DE DIÁRIAS: 1,0 (UMA ) diária (s)  
VALOR UNITÁRIO: R\$ 80,00 (OITENTA reais)  
VALOR TOTAL: R\$80,00 (OITENTA REAIS )

PERICIA OFICIAL DO ESTADO DE ALAGOAS, Maceió/AL, 09 de novembro de 2021.

MANOEL MESSIAS MOREIRA MELO FILHO  
PERITO GERAL

**PORTARIA N° 1695/POAL/2021**

O PERITO GERAL, no uso de suas atribuições legais e no que consta no Processo N° 02102.3085/2021, RESOLVE retificar a Portaria n° /POAL/2021 04 de novembro de 2021, que resolveu DIARIAS  
ONDE SE LÊ:  
PERÍODO: de 31/11/21 à 01/11/21

LEIA-SE:  
PERÍODO: de 31/10/21 à 01/11/21

PERICIA OFICIAL DO ESTADO DE ALAGOAS, Maceió/AL, 09 de novembro de 2021.

MANOEL MESSIAS MOREIRA MELO FILHO  
PERITO GERAL

**PORTARIA N° 1696/POAL/2021**

O PERITO GERAL, no uso de suas atribuições legais e no que consta no Processo N° 02102.3086/2021, RESOLVE retificar a Portaria n°1670/POAL/2021 04 de novembro de 2021, que resolveu DIARIAS  
ONDE SE LÊ:  
PERÍODO: de 30/10/21 à 30/10/21  
LEIA-SE:  
PERÍODO: de 30/10/21 à 31/10/21

PERICIA OFICIAL DO ESTADO DE ALAGOAS, Maceió/AL, 09 de novembro de 2021.

MANOEL MESSIAS MOREIRA MELO FILHO  
PERITO GERAL

## PORTARIA/PO N° 1697/2021

O PERITO GERAL, no uso de suas atribuições legais, com embasamento no (a) Decreto N° 43.794, de 15 de setembro de 2015, e no Processo n° 02102.3148/2021, RESOLVE conceder diárias em favor do servidor:

Lucas da Paz Laranjeira Leite Cargo: ASSESSOR TECNICO - nível 0

CPF: 052.929.384-67

RG: 4196747-0

Matrícula: 183160

N° DE DIÁRIAS: 1,5 (uma e meia) diária (a)

VALOR UNITÁRIO: R\$ 60,00 (sessenta reais)

VALOR TOTAL: R\$ 90,00 (noventa reais)

PERÍODO: de 16/11/21 à 17/11/21

DESTINO: Maceió - Palestina -Palestina - Maceió

OBJETIVO: Ação Itinerante no Município de Palestina/AL.

As despesas decorrentes da presente portaria correrão através do Programa de

Trabalho - 06.122.0004.2001.0000 - Manutenção das Atividades do Órgão,

PERICIA OFICIAL DO ESTADO DE ALAGOAS - Todo Estado - Fonte

010000000, Elemento de Despesa 33.90.14.14, do Orçamento Vigente.

PERICIA OFICIAL DO ESTADO DE ALAGOAS, Maceió/AL, 09 de novembro de 2021.

MANOEL MESSIAS MOREIRA MELO FILHO  
PERITO GERAL

## PORTARIA/PO N° 1698/2021

O PERITO GERAL, no uso de suas atribuições legais, com embasamento no (a) Decreto N° 43.794, de 15 de setembro de 2015, e no Processo n° 02102.3149/2021, RESOLVE conceder diárias em favor do servidor:

Wildjane Maria da Silva

Cargo: Assessor Técnico

CPF: 814.678.854-87

RG: 1078135

Matrícula: 3252-2

N° DE DIÁRIAS: 0,5 (meia) diária (s)

VALOR UNITÁRIO: R\$ 60,00 (SESENTA reais)

VALOR TOTAL: R\$ 90,00 (NOVENTA reais)

PERÍODO: 16/11/21 à 17/11/21

DESTINO: Maceió - Palestina-Palestina - Maceió

OBJETIVO: Ação Itinerante no município de Palestina/AL..

As despesas decorrentes da presente portaria correrão através do Programa de

Trabalho - 06.122.0004.2001.0000 - Manutenção das Atividades do Órgão,

PERICIA OFICIAL DO ESTADO DE ALAGOAS - Todo Estado - Fonte

010000000, Elemento de Despesa 33.90.14.14, do Orçamento Vigente.

PERICIA OFICIAL DO ESTADO DE ALAGOAS, Maceió/AL, 09 de novembro de 2021.

MANOEL MESSIAS MOREIRA MELO FILHO  
PERITO GERAL

## PORTARIA/PO N° 1699/2021

O PERITO GERAL, no uso de suas atribuições legais, com embasamento no (a) Art. 5° do Decreto N° 4.076, de 28 de novembro de 2008, e no Processo n° 02102.3122/2021, RESOLVE conceder diárias em favor do servidor:

LUIZ CARLOS DOS SANTOS

Cargo: MOTORISTA - nível 0

CPF: 178.032.684-04

RG: 303.413

Matrícula: 28.672-9

N° DE DIÁRIAS: 0,5 (e meia) diária(s)

VALOR UNITÁRIO: R\$ 60,00 (SESENTA reais)

VALOR TOTAL: R\$ 30,00 (SESENTA reais)

PERÍODO: de 03/11/21 À 03/11/21

DESTINO: Maceió/Feira Grande/Maceió

OBJETIVO: ATENDIMENTO EM LOCAL DE CRIME

As despesas decorrentes da presente portaria correrão através do Programa de Trabalho - 06.122.0004.2001.0000 - Manutenção das Atividades do Órgão, PERICIA OFICIAL DO ESTADO DE ALAGOAS - Todo Estado - Fonte 010000000, Elemento de Despesa 33.90.14.21, do Orçamento Vigente.

PERICIA OFICIAL DO ESTADO DE ALAGOAS, Maceió/AL 29 de outubro de 2021.

MANOEL MESSIAS MOREIRA MELO FILHO  
PERITO GERAL

## PORTARIA/PO N° 1700/2021

O PERITO GERAL, no uso de suas atribuições legais, com embasamento no(a) Art. 5° do Decreto N° 4.076, de 28 de novembro de 2008, e no Processo n° 02102.3161 /2020, RESOLVE conceder diárias em favor do servidor:

Jana Kelly dos Santos

Cargo: Perita Criminal - nível 0

CPF:066.754.264-78

RG: 41621336SSPAL

Matrícula: 86-8

N° DE DIÁRIAS: 1,0 (um) diária(s)

VALOR UNITÁRIO: R\$ 80,00 (oitenta reais)

VALOR TOTAL: R\$ 40,00 (quarenta reais )

PERÍODO: de 04/11/21 à 04/11/21

DESTINO: 1- arapiraca

OBJETIVO: Atendimento em Local de Crime.

As despesas decorrentes da presente portaria correrão através do Programa de

Trabalho - 06.122.0004.2001.0000 - - Manutenção das Atividades do Órgão,

PERICIA OFICIAL DO ESTADO DE ALAGOAS - Todo Estado - Fonte

010000000, Elemento de Despesa 33.90.14-21 (Diária Dentro do Estado), do

Orçamento Vigente.

PERICIA OFICIAL DO ESTADO DE ALAGOAS, Maceió/AL, 09 de novembro de 2020.

MANOEL MESSIAS MOREIRA MELO FILHO  
PERITO GERAL

## PORTARIA/PO N° 1701/2021

O PERITO GERAL, no uso de suas atribuições legais, com embasamento no (a) Art. 5° do Decreto N° 4.076, de 28 de novembro de 2008, e no Processo n° 02102.3145/2021, RESOLVE conceder diárias em favor do servidor:

FLORESTONE FERREIRA MONTE DA CUNHA

Cargo: Perito Criminal- nível 0

CPF: 046.807.194-60

RG: 4671462

Matrícula: 8266948

N° DE DIÁRIAS: 1,0 (uma ) diária (s)

VALOR UNITÁRIO: R\$ 80,00 (OITENTA REAIS )

VALOR TOTAL: R\$ 80,00 (OITENTA REAIS )

PERÍODO: de 31/10/21á 01/11/21

DESTINO: igaci

OBJETIVO: ATENDIMENTO EM LOCAL DE CRIME

As despesas decorrentes da presente portaria correrão através do Programa de

Trabalho - 06.122.0004.2001.0000 - Manutenção das Atividades do Órgão,

PERICIA OFICIAL DO ESTADO DE ALAGOAS - Todo Estado - Fonte

010000000, Elemento de Despesa 33.90.14.21, do Orçamento Vigente.

PERICIA OFICIAL DO ESTADO DE ALAGOAS, Maceió/AL, 09 de novembro de 2021.

MANOEL MESSIAS MOREIRA MELO FILHO  
PERITO GERAL

## PORTARIA N° 1702AL/2021

O PERITO GERAL, no uso de suas atribuições legais e no que consta no Processo N° 02102.3084, RESOLVE retificar a Portaria n° 1673L/2021

04 de novembro que resolveu : DIARIAS

ONDE SE LÊ:

PERÍODO: de 31/10/21 à 31/10/21

LEIA-SE:

PERÍODO: de 30/10/21 À 31/10/21

PERICIA OFICIAL DO ESTADO DE ALAGOAS, Maceió/AL, 09 de novembro de 2021.

MANOEL MESSIAS MOREIRA MELO FILHO  
PERITO GERAL

## Delegacia Geral da Polícia Civil

GERÊNCIA DA CORREGEDORIA GERAL DE POLÍCIA JUDICIÁRIA

PORTARIA/GCGPJ Nº 0295/2021

O GERENTE DA CORREGEDORIA GERAL DE POLÍCIA JUDICIÁRIA, por delegação de competência, e considerando o teor das informações contidas no Ofício nº 394/2021-CPJ-R1,

RESOLVE:

1. Designar o corregedor MARCOS LINS MACHADO, matrícula nº 826.713-8 e CPF nº 025.822.664-18, para, na qualidade de membro, compor a comissão de disciplina da SAD-078/2020-CPJ-R2, em substituição a corregedora KELLY KRISTYNNE AMORIM DE SOUZA, matrícula nº 300.804-5 e CPF nº 007.461.734-66;
  2. Determinar o envio das peças à presidência do colegiado para as providências legais incidentes;
  3. Esta portaria entra em vigor na data de sua publicação.
- Gerência da Corregedoria Geral de Polícia Judiciária, Maceió - AL, 09 de novembro de 2021.

Del. VALDEKS PEREIRA DA SILVA  
Corregedor Geral de Polícia Judiciária

Protocolo 619844

PORTARIA/PCAL Nº 1056/2021

O GERENTE DE POLÍCIA JUDICIÁRIA REGIÃO 3, no uso de suas atribuições legais,

RESOLVE:

- Conceder férias de 30 (trinta) dias, referente ao período aquisitivo 2009/2010, ao servidor JOSÉ CARLOS BEZERRA DA SILVA, matrícula nº 301.611-0, portador do CPF nº 428.754.634-20, ocupante do cargo de AGENTE DE POLÍCIA, lotado na unidade Delegacia Especializada de Defesa dos Direitos da Mulher de Arapiraca, do (a) POLÍCIA CIVIL DO ESTADO DE ALAGOAS, pelo período de 16/12/2021 a 14/01/2022.

Esta Portaria entra em vigor na data da sua publicação.

POLÍCIA CIVIL DO ESTADO DE ALAGOAS, Maceió/AL, 09 de novembro de 2021.

DEL. MÁRIO JORGE M. BARROS  
Gerente de Polícia Judiciária da Região 3

\*Republicada por incorreção

PORTARIA/PCAL Nº 192/2021

O Gerente desta Gerência de Recursos Especiais/GRE, O Delegado Gustavo Xavier do Nascimento, no uso de suas atribuições legais, RESOLVE conceder férias de 30 (trinta) dias, referente ao período aquisitivo 2020/2021, ao servidor **KUMMER WILLIAMS PINHEIRO SOARES DA SILVA**, matrícula nº 301.710-9, portador do CPF nº 046.470.754-43, ocupante do cargo de AGENTE DE POLÍCIA, lotado na unidade GERÊNCIA DE RECURSOS ESPECIAIS, da POLÍCIA CIVIL DO ESTADO DE ALAGOAS, pelo período de 16/11/2021 até 15/12/2021.

Esta Portaria entra em vigor na data da sua publicação.

POLÍCIA CIVIL DO ESTADO DE ALAGOAS, Maceió/AL, 09 de novembro de 2021.

GUSTAVO XAVIER DO NASCIMENTO  
Delegado de Polícia Civil  
Gerente de Recursos Especiais-GRE/DEIC

PORTARIA PC/AL Nº 3578/2021

O DELEGADO-GERAL DE POLÍCIA CIVIL, no uso de suas atribuições e prerrogativas legais, considerando o teor da Lei Delegada nº 47 de 10.08.2015 e tendo em vista o que consta no Processo Eletrônico E nº 20105.0000019631/2021;

RESOLVE:

-Suspender as férias do servidor SALVIO KLEVERTON CORREIA MARINHO, matrícula nº 301.630-7, portador do CPF nº 786.195.804-34, ocupante do cargo de SUPERVISOR DE FROTAS, lotado na unidade SUPERINTENDÊNCIA DE PLANEJAMENTO, ORÇAMENTO, FINANÇAS E CONTABILIDADE, do(a) POLÍCIA CIVIL DO ESTADO DE ALAGOAS, a partir de 08/11/2021, cujo lapso remanescente de 09 (nove) dias será usufruído oportunamente.

POLÍCIA CIVIL DO ESTADO DE ALAGOAS, em Maceió-AL, 05 de novembro de 2021.

Del. CARLOS ALBERTO ROCHA FERNANDES REIS  
Delegado-Geral de Polícia Civil

Protocolo 619999

PORTARIA PC/AL Nº 3580/2021

O DELEGADO GERAL DE POLÍCIA CIVIL, no uso de suas atribuições legais e de acordo com o(a) Lei Delegada nº 47 de 10.08.2015, e tendo em vista o que consta do Processo Eletrônico E: 20105.19623/2021;

RESOLVE:

- Designar o servidor JOSÉ AILTON CAVALCANTE DE ALMEIDA, ocupante do cargo de Delegado de Polícia, Matrícula nº 021.925-8, CPF nº 099.501.334-91, para responder cumulativamente pela DELEGACIA REGIONAL DE SÃO MIGUEL DOS CAMPOS, na licença seguida de férias do respectivo Titular, no período de 03/11/2021 a 15/12/2021.

Esta portaria passa a vigorar a partir de sua publicação.

POLÍCIA CIVIL DO ESTADO DE ALAGOAS, em Maceió-AL, 08 de novembro de 2021.

Del. CARLOS ALBERTO ROCHA FERNANDES REIS  
Delegado Geral de Polícia Civil

Protocolo 620000

PORTARIA PC/AL Nº 3581/2021

O DELEGADO GERAL DE POLÍCIA CIVIL, no uso de suas atribuições legais e de acordo com o(a) Lei Delegada nº 47 de 10.08.2015, e tendo em vista o que consta do Processo Eletrônico E: 20105.19623/2021;

RESOLVE:

- Designar o servidor JOSÉ AILTON CAVALCANTE DE ALMEIDA, ocupante do cargo de Delegado de Polícia, Matrícula nº 021.925-8, CPF nº 099.501.334-91, para responder cumulativamente pela DELEGACIA DO 74º DP DE SÃO MIGUEL DOS CAMPOS, na licença seguida de férias do respectivo Titular, no período de 03/11/2021 a 15/12/2021.

Esta portaria passa a vigorar a partir de sua publicação.

POLÍCIA CIVIL DO ESTADO DE ALAGOAS, em Maceió-AL, 08 de novembro de 2021.

Del. CARLOS ALBERTO ROCHA FERNANDES REIS  
Delegado Geral de Polícia Civil

Protocolo 620002

PORTARIA PC/AL Nº 3582/2021

O DELEGADO GERAL DE POLÍCIA CIVIL, no uso de suas atribuições legais e de acordo com o(a) Lei Delegada nº 47 de 10.08.2015, e tendo em vista o que consta do Processo Eletrônico E: 20105.19623/2021;

RESOLVE:

- Designar o servidor JOSÉ AILTON CAVALCANTE DE ALMEIDA, ocupante do cargo de Delegado de Polícia, Matrícula nº 021.925-8, CPF nº 099.501.334-91, para responder cumulativamente pela DELEGACIA DO 78º DP DE ROTEIRO, na licença seguida de férias do respectivo Titular, no período de 03/11/2021 a 15/12/2021.

Esta portaria passa a vigorar a partir de sua publicação.

POLÍCIA CIVIL DO ESTADO DE ALAGOAS, em Maceió-AL, 08 de novembro de 2021.

Del. CARLOS ALBERTO ROCHA FERNANDES REIS  
Delegado Geral de Polícia Civil

Protocolo 620005

## PORTARIA PC/AL Nº 3583/2021

O DELEGADO GERAL DE POLÍCIA CIVIL, no uso de suas atribuições legais e de acordo com o(a) Lei Delegada nº 47 de 10.08.2015, e tendo em vista o que consta do Processo Eletrônico E: 20105.19623/2021;

## RESOLVE:

- Designar o servidor JOSÉ AILTON CAVALCANTE DE ALMEIDA, ocupante do cargo de Delegado de Polícia, Matrícula nº 021.925-8, CPF nº 099.501.334-91, para responder cumulativamente pela DELEGACIA DO 81º DP DE JEQUIÁ DA PRAIA, na licença seguida de férias do respectivo Titular, no período de 03/11/2021 a 15/12/2021.

Esta portaria passa a vigorar a partir de sua publicação.

POLÍCIA CIVIL DO ESTADO DE ALAGOAS, em Maceió-AL, 08 de novembro de 2021.

Del. CARLOS ALBERTO ROCHA FERNANDES REIS  
Delegado Geral de Polícia Civil

Protocolo 620007

## PORTARIA/PCAL Nº596/2021

O SUPERINTENDENTE DE PLANEJAMENTO, ORÇAMENTO FINANÇAS E CONTABILIDADE, no uso das suas atribuições legais, Resolve Suspende as férias por necessidade do serviço ARGILVETE ARAUJO DA ROCHA, matrícula nº 65815, portadora do CPF nº 494.805.884-04, ocupante do cargo de Escrevente Policial, lotada na unidade SUPERINTENDENCIA DE PLAN,ORÇ,FIN.E CONT. do(a)POLÍCIA CIVIL DO ESTADO DE ALAGOAS, a partir de 17/03/2020, cujo lapso remanescente de 30 (trinta) dias será usufruído oportunamente.

Esta Portaria entra em vigor na data da sua publicação.

POLÍCIA CIVIL DO ESTADO DE ALAGOAS, Maceió/AL 09 de Novembro de 2021

José Carlos André dos Santos

Superintendente de Planejamento, Orçamento, Finanças e Contabilidade  
\*reproduzida por incorreção.

Protocolo 620009

## PORTARIA PC/AL Nº 3584/2021

O DELEGADO-GERAL DE POLÍCIA CIVIL, no uso de suas atribuições e prerrogativas legais, considerando o teor da Lei Delegada nº 47 de 10.08.2015 e tendo em vista o que consta no Processo Eletrônico E nº 20105.18443/2021;

## RESOLVE:

- Remover o servidor JURACY GOMES DA SILVA JÚNIOR, matrícula nº 301.160-7, portador do CPF nº 986.354.764-68, ocupante do cargo de AGENTE DE POLÍCIA, da unidade GERÊNCIA DE POLÍCIA JUDICIÁRIA DA REGIÃO 2, para a unidade DELEGACIA DE HOMICÍDIOS DA CAPITAL, do(a) POLÍCIA CIVIL DO ESTADO DE ALAGOAS.

Esta portaria passa a vigorar a partir de sua publicação

POLÍCIA CIVIL DO ESTADO DE ALAGOAS, em Maceió-AL, 08 de novembro de 2021.

Del. CARLOS ALBERTO ROCHA FERNANDES REIS  
Delegado-Geral de Polícia Civil de Alagoas

Protocolo 620012

## PORTARIA PC/AL Nº 3585/2021

O DELEGADO-GERAL DE POLÍCIA CIVIL, no uso de suas atribuições e prerrogativas legais, considerando o teor da Lei Delegada nº 47 de 10.08.2015 e tendo em vista o que consta no Processo Eletrônico E nº 20105.18443/2021;

## RESOLVE:

- Remover o servidor RICARDO JORGE DE OLIVEIRA NUNES, matrícula nº 301.571-8, portador do CPF nº 384.231.034-04, ocupante do cargo de AGENTE DE POLÍCIA, da unidade DELEGACIA DE HOMICÍDIOS DA CAPITAL, para a unidade GERÊNCIA DE POLÍCIA JUDICIÁRIA DA REGIÃO 2, do(a) POLÍCIA CIVIL DO ESTADO DE ALAGOAS.

Esta portaria passa a vigorar a partir de sua publicação

POLÍCIA CIVIL DO ESTADO DE ALAGOAS, em Maceió-AL, 08 de novembro de 2021.

Del. CARLOS ALBERTO ROCHA FERNANDES REIS  
Delegado-Geral de Polícia Civil de Alagoas

Protocolo 620022

## PORTARIA PC/AL Nº 3586/2021

O DELEGADO GERAL DE POLÍCIA CIVIL, no uso de suas atribuições legais e de acordo com o(a) Lei Delegada nº 47 de 10.08.2015, e tendo em vista o que consta do Processo Eletrônico E: 20105.18884/2021;

## RESOLVE:

- Designar o servidor FERNANDO JOSÉ LINS LUSTOSA, ocupante do cargo de Delegado de Polícia, Matrícula nº 300.787-1, CPF nº 944.953.785-20, para responder cumulativamente pela DELEGACIA DO 89º DP DE CORURIBE, durante o período de licença de a respectiva Titular, até ulterior deliberação.

Esta portaria passa a vigorar a partir de sua publicação.

POLÍCIA CIVIL DO ESTADO DE ALAGOAS, em Maceió-AL, 08 de novembro de 2021.

Del. CARLOS ALBERTO ROCHA FERNANDES REIS  
Delegado Geral de Polícia Civil

Protocolo 620024

## PORTARIA PC/AL Nº 3587/2021

O DELEGADO GERAL DE POLÍCIA CIVIL, no uso de suas atribuições legais e de acordo com o(a) Lei Delegada nº 47 de 10.08.2015, e tendo em vista o que consta do Processo Eletrônico E: 20105.18884/2021;

## RESOLVE:

- Revogar a PORTARIA PC/AL Nº 201/2021, de 22.01.2021, que designou o servidor FERNANDO JOSÉ LINS LUSTOSA, ocupante do cargo de Delegado de Polícia, Matrícula nº 300.787-1, CPF nº 944.953.785-20, para responder cumulativamente pela DELEGACIA REGIONAL DE PENEDO.

Esta portaria passa a vigorar a partir de sua publicação.

POLÍCIA CIVIL DO ESTADO DE ALAGOAS, em Maceió-AL, 08 de novembro de 2021.

Del. CARLOS ALBERTO ROCHA FERNANDES REIS  
Delegado Geral de Polícia Civil

Protocolo 620025

## PORTARIA PC/AL Nº 3588/2021

O DELEGADO GERAL DE POLÍCIA CIVIL, no uso de suas atribuições legais e de acordo com o(a) Lei Delegada nº 47 de 10.08.2015, e tendo em vista o que consta do Processo Eletrônico E: 20105.18884/2021;

## RESOLVE:

- Designar o servidor FERNANDO JOSÉ LINS LUSTOSA, ocupante do cargo de Delegado de Polícia, Matrícula nº 300.787-1, CPF nº 944.953.785-20, para exercer a Titularidade da DELEGACIA REGIONAL DE PENEDO.

Esta portaria passa a vigorar a partir de sua publicação.

POLÍCIA CIVIL DO ESTADO DE ALAGOAS, em Maceió-AL, 08 de novembro de 2021.

Del. CARLOS ALBERTO ROCHA FERNANDES REIS  
Delegado Geral de Polícia Civil

Protocolo 620026

## PORTARIA/PC/AL Nº 3607/2021

O DELEGADO-GERAL DE POLÍCIA CIVIL, no uso de suas atribuições e prerrogativas legais, considerando o teor da Lei Delegada nº 47 de 10.08.2015 e tendo em vista o que consta no Processo Eletrônico E nº 20105.19868/2021;

## RESOLVE:

- Designar o servidor JOSÉ PEREIRA DE SÁ NETO, matrícula nº 300.531-3, portador do CPF nº 958.445.114-68, ocupante do cargo de AGENTE DE POLÍCIA, para desempenhar a função gratificada de FUNÇÃO ESPECIAL DA POLÍCIA CIVIL, Nível FEPC-1, na GERÊNCIA DA CORREGEDORIA GERAL DE POLÍCIA JUDICIÁRIA, no(a) POLÍCIA CIVIL DO ESTADO DE ALAGOAS.

Esta portaria passa a vigorar a partir de sua publicação

POLÍCIA CIVIL DO ESTADO DE ALAGOAS, em Maceió-AL, 09 de novembro de 2021.

CARLOS ALBERTO ROCHA FERNANDES REIS  
Delegado-Geral de Polícia Civil

Protocolo 620070

PORTARIA/PC/AL Nº 3608/2021

O DELEGADO-GERAL DE POLÍCIA CIVIL, no uso de suas atribuições e prerrogativas legais, considerando o teor da Lei Delegada nº 47 de 10.08.2015 e tendo em vista o que consta no Processo Eletrônico E nº 20105.19868/2021;

RESOLVE:

- Designar o servidor THIAGO BARBOSA ROCHA, matrícula nº 301.762-1, portador do CPF nº 012.927.854-89, ocupante do cargo de ESCRIVÃO DE POLÍCIA, para desempenhar a função gratificada de FUNÇÃO ESPECIAL DA POLÍCIA CIVIL, Nível FEPC-1, na GERÊNCIA DA CORREGEDORIA GERAL DE POLÍCIA JUDICIÁRIA, no(a) POLÍCIA CIVIL DO ESTADO DE ALAGOAS.

Esta portaria passa a vigorar a partir de sua publicação

POLÍCIA CIVIL DO ESTADO DE ALAGOAS, em Maceió-AL, 09 de novembro de 2021.

CARLOS ALBERTO ROCHA FERNANDES REIS  
Delegado-Geral de Policia Civil

Protocolo 620071

PORTARIA/PC/AL Nº 3609/2021

O DELEGADO-GERAL DE POLÍCIA CIVIL, no uso de suas atribuições e prerrogativas legais, considerando o teor da Lei Delegada nº 47 de 10.08.2015 e tendo em vista o que consta no Processo Eletrônico E nº 20105.19868/2021;

RESOLVE:

- Dispensar a servidora CLEIDE ARGEMIRO DE OMENA, matrícula nº 050.409-2, portadora do CPF nº 483.579.604-72, ocupante do cargo de ESCRIVÃ DE POLÍCIA, da função gratificada FUNÇÃO ESPECIAL DA POLÍCIA CIVIL, Nível FEPC-1, na GERÊNCIA DA CORREGEDORIA GERAL DE POLÍCIA JUDICIÁRIA, no(a) POLÍCIA CIVIL DO ESTADO DE ALAGOAS.

Esta portaria passa a vigorar a partir de sua publicação

POLÍCIA CIVIL DO ESTADO DE ALAGOAS, em Maceió-AL, 09 de novembro de 2021.

CARLOS ALBERTO ROCHA FERNANDES REIS  
Delegado-Geral de Policia Civil

Protocolo 620072

PORTARIA/PC/AL Nº 3610/2021

O DELEGADO-GERAL DE POLÍCIA CIVIL, no uso de suas atribuições e prerrogativas legais, considerando o teor da Lei Delegada nº 47 de 10.08.2015 e tendo em vista o que consta no Processo Eletrônico E nº 20105.19868/2021;

RESOLVE:

- Dispensar a servidora MARIA DE FÁTIMA DOS SANTOS LIMA, matrícula nº 301.312-0, portadora do CPF nº 894.895.604-30, ocupante do cargo de AGENTE DE POLÍCIA, da função gratificada FUNÇÃO ESPECIAL DA POLÍCIA CIVIL, Nível FEPC-1, na GERÊNCIA DA CORREGEDORIA GERAL DE POLÍCIA JUDICIÁRIA, no(a) POLÍCIA CIVIL DO ESTADO DE ALAGOAS.

Esta portaria passa a vigorar a partir de sua publicação

POLÍCIA CIVIL DO ESTADO DE ALAGOAS, em Maceió-AL, 09 de novembro de 2021.

CARLOS ALBERTO ROCHA FERNANDES REIS  
Delegado-Geral de Policia Civil

Protocolo 620073

## ADMINISTRAÇÕES INDIRETAS

### Agência de Defesa e Inspeção Agropecuária de Alagoas (ADEAL)

PORTARIA/ADEAL Nº 734/2021

O DIRETOR-PRESIDENTE INTERINO, no uso de suas atribuições legais, com embasamento no(a) DECRETO 4076/2008, e no Processo nº 52555.0002976/2021, RESOLVE conceder diárias em favor do servidor:

RUBIA RAMOS DOS SANTOS

Cargo: AUXILIAR DE SERVIÇOS AGROPECUARIOS

CPF: 049.474.454-59

RG: : 2000001172233 SEDS/AL

Matrícula: 148-1

Nº DE DIÁRIAS: 2,0 (duas) diária(s)

VALOR UNITÁRIO: R\$ 60,00 (sessenta reais)

VALOR TOTAL: R\$ 120,00 (cento e vinte reais)

PERÍODO: de 29/10/2021 até 31/10/2021

DESTINO: MACEIO

OBJETIVO: ACOMPANHAMENTO DAS ATIVIDADES INERENTES DA 71ª EXPOAGRO.

As despesas decorrentes da presente portaria correrão através do Programa de Trabalho - 20.609.0008.4464 - Promoção da Sanidade e Defesa Animal AGENCIA DE DEFESA E INSPECAO AGROPECUARIA DE ALAGOAS - Todo Estado - Fonte 0291, Elemento de Despesa 33901421, do Orçamento Vigente. AGENCIA DE DEFESA E INSPECAO AGROPECUARIA DE ALAGOAS, Maceió/AL, 09 de Novembro de 2021. .

JOSÉ MÁRCIO DE MEDEIROS MAIA  
DIRETOR-PRESIDENTE

PORTARIA/ADEAL Nº 735/2021

O DIRETOR-PRESIDENTE INTERINO, no uso de suas atribuições legais, com embasamento no(a) DECRETO 4076/2008, e no Processo nº 52555.0002972/2021, RESOLVE conceder diárias em favor do servidor:

FLAVIA REGINA WANDERLEY MARQUES

Cargo: FISCAL ESTADUAL AGROPECUARIO

CPF: 011.283.324-18

RG: : 99001035699 SSP/AL

Matrícula: 56.281-5

Nº DE DIÁRIAS: 0,5 (meia) diária(s)

VALOR UNITÁRIO: R\$ 80,00 (oitenta reais)

VALOR TOTAL: R\$ 40,00 (meia reais)

PERÍODO: de 27/10/2021 até 27/10/2021

DESTINO: TANQUE D'ARCA

OBJETIVO: Realizar atividades relacionadas ao Programa de Sanidade das Aves no Município de Tanque D'Arca.

As despesas decorrentes da presente portaria correrão através do Programa de Trabalho - 20.609.0008.4464 - Promoção da Sanidade e Defesa Animal AGENCIA DE DEFESA E INSPECAO AGROPECUARIA DE ALAGOAS - Todo Estado - Fonte 0291, Elemento de Despesa 33901421, do Orçamento Vigente. AGENCIA DE DEFESA E INSPECAO AGROPECUARIA DE ALAGOAS, Maceió/AL, 09 de Novembro de 2021. .

JOSÉ MÁRCIO DE MEDEIROS MAIA  
DIRETOR-PRESIDENTE

PORTARIA/ADEAL Nº 736/2021

O DIRETOR-PRESIDENTE INTERINO, no uso de suas atribuições legais, com embasamento no(a) DECRETO 4076/2008, e no Processo nº 52555.0002923/2021, RESOLVE conceder diárias em favor do servidor:

ANACLETO DA ROCHA COSTA

Cargo: AUXILIAR DE SERVIÇOS AGROPECUARIOS

CPF: 047.122.614-98

RG: : 1968045 SSP/AL

Matrícula: 164-3

Nº DE DIÁRIAS: 5,0 (cinco) diária(s)

VALOR UNITÁRIO: R\$ 60,00 (sessenta reais)

VALOR TOTAL: R\$ 300,00 (trezentos reais)

PERÍODO: de 19/10/2021 até 24/10/2021

DESTINO: SÃO JOSÉ DA LAJE, PALMEIRA DOS ÍNDIOS

OBJETIVO: O objetivo da referida viagem foi acompanhar a servidora Elisabete Santana para fazer supervisão e serviços administrativos nas barreiras fixas e auxiliar nas conferências de animais nos dias 19 a 20, 20 a 21, 21 a 22, 22 a 23, 23 a 24/10/2021.

As despesas decorrentes da presente portaria correrão através do Programa de Trabalho - 20.609.0008.4464 - Promoção da Sanidade e Defesa Animal AGENCIA DE DEFESA E INSPECAO AGROPECUARIA DE ALAGOAS - Todo Estado - Fonte 0291, Elemento de Despesa 33901421, do Orçamento Vigente. AGENCIA DE DEFESA E INSPECAO AGROPECUARIA DE ALAGOAS, Maceió/AL, 09 de Novembro de 2021. .

JOSÉ MÁRCIO DE MEDEIROS MAIA  
DIRETOR-PRESIDENTE

## PORTARIA/ADEAL N° 737 /2021

O DIRETOR-PRESIDENTE INTERINO, no uso de suas atribuições legais, com embasamento no(a) DECRETO 4076/2008, e no Processo n° 52555.0002436/2021, RESOLVE conceder diárias em favor do servidor:

GEORGE GOMES DA SILVA

Cargo: AGENTE FISCAL AGROPECUARIO

CPF: 045.808.384-40

RG: : 99001233016 SSP/AL

Matrícula: 60.689-8

N° DE DIÁRIAS: 2,5 ( duas e meia ) diária(s)

VALOR UNITÁRIO: R\$ 60,00 (sessenta reais)

VALOR TOTAL: R\$ 150,00 (cento e cinquenta reais)

PERÍODO: de 18/08/2021 até 31/08/2021

DESTINO: SATUBA, MARECHAL DEODORO, PARIPUEIRA

OBJETIVO: Realização de vacinação compulsória contra febre aftosa, nos dias 18,20,23,24,31/08/2021 retornando no mesmo dia.

As despesas decorrentes da presente portaria correrão através do Programa de Trabalho - 20.609.0008.4464 - Promoção da Sanidade e Defesa Animal

AGENCIA DE DEFESA E INSPECAO AGROPECUARIA DE ALAGOAS - Todo Estado - Fonte 0291, Elemento de Despesa 33901421, do Orçamento Vigente.

AGENCIA DE DEFESA E INSPECAO AGROPECUARIA DE ALAGOAS,

Maceió/AL, 09 de Novembro de 2021. .

JOSÉ MÁRCIO DE MEDEIROS MAIA

DIRETOR-PRESIDENTE

## PORTARIA/ADEAL N° 738 /2021

O DIRETOR-PRESIDENTE INTERINO, no uso de suas atribuições legais, com embasamento no(a) DECRETO 4076/2008, e no Processo n° 52555.0002476/2021, RESOLVE conceder diárias em favor do servidor:

HEDIVARDO OTONI DA COSTA

Cargo: FISCAL ESTADUAL AGROPECUARIO

CPF: 525.418.783-20

RG: : 94002300190 SSP/CE

Matrícula: 56245-9

N° DE DIÁRIAS: 0,5 ( meia ) diária(s)

VALOR UNITÁRIO: R\$ 80,00 (oitenta reais)

VALOR TOTAL: R\$ 40,00 (quarenta reais)

PERÍODO: de 09/09/2021 até 09/09/2021

DESTINO: SANTANA DO IPANEMA

OBJETIVO: Realizar supervisão e acompanhamento das ações prévias à realização de evento agropecuário no município de Santana do Ipanema.

As despesas decorrentes da presente portaria correrão através do Programa de Trabalho - 20.609.0008.4465 - Promoção da Sanidade e Defesa Vegetal

AGENCIA DE DEFESA E INSPECAO AGROPECUARIA DE ALAGOAS - Todo Estado - Fonte 0291, Elemento de Despesa 33901421, do Orçamento Vigente.

AGENCIA DE DEFESA E INSPECAO AGROPECUARIA DE ALAGOAS,

Maceió/AL, 09 de Novembro de 2021. .

JOSÉ MÁRCIO DE MEDEIROS MAIA

DIRETOR-PRESIDENTE

## PORTARIA/ADEAL N° 739 /2021

O DIRETOR-PRESIDENTE INTERINO, no uso de suas atribuições legais, com embasamento no(a) DECRETO 4076/2008, e no Processo n° 52555.0002522/2021, RESOLVE conceder diárias em favor do servidor:

ALEX SANDRO LIMA DE MOURA

Cargo: AGENTE FISCAL AGROPECUARIO

CPF: 024.112.124-88

RG: : 1365801 SSP/AL

Matrícula: 56579-2

N° DE DIÁRIAS: 4 ( quatro ) diária(s)

VALOR UNITÁRIO: R\$ 60,00 (sessenta reais)

VALOR TOTAL: R\$ 240,00 (duzentos e quarenta reais)

PERÍODO: de 06/08/2021 até 28/08/2021

DESTINO: CAMPO GRANDE

OBJETIVO: Realizar fiscalização e emissão de GTA na feira de animais no município de Campo Grande nos dias 06 a 07, 13 a 14, 20 a 21, 27 a 28/08/2021

As despesas decorrentes da presente portaria correrão através do Programa de Trabalho - 20.609.0008.4464 - Promoção da Sanidade e Defesa Animal

AGENCIA DE DEFESA E INSPECAO AGROPECUARIA DE ALAGOAS - Todo Estado - Fonte 0291, Elemento de Despesa 33901421, do Orçamento Vigente.

AGENCIA DE DEFESA E INSPECAO AGROPECUARIA DE ALAGOAS,

Maceió/AL, 09 de Novembro de 2021. .

JOSÉ MÁRCIO DE MEDEIROS MAIA

DIRETOR-PRESIDENTE

## PORTARIA/ADEAL N° 740 /2021

O DIRETOR-PRESIDENTE INTERINO, no uso de suas atribuições legais, com embasamento no(a) DECRETO 4076/2008, e no Processo n° 52555.0002448/2021, RESOLVE conceder diárias em favor do servidor:

ANDRE SANDES MOURA

Cargo: FISCAL ESTADUAL AGROPECUARIO

CPF: 926.827.904-53

RG: : 98001078411 SSP/AL

Matrícula: 56307-2

N° DE DIÁRIAS: 0,5 ( meia ) diária(s)

VALOR UNITÁRIO: R\$ 80,00 (oitenta reais)

VALOR TOTAL: R\$ 40,00 (quarenta reais)

PERÍODO: de 09/09/2021 até 09/09/2021

DESTINO: PALMEIRA DOS ÍNDIOS, SANTANA DO IPANEMA

OBJETIVO: Realizar atividades de Supervisão no posto fiscal de Palmeira dos Índios e vistoria no evento pecuário - Torneio Leiteiro Povoado Camuxinga em Santana do Ipanema.

As despesas decorrentes da presente portaria correrão através do Programa de Trabalho - 20.609.0008.4464 - Promoção da Sanidade e Defesa Animal

AGENCIA DE DEFESA E INSPECAO AGROPECUARIA DE ALAGOAS - Todo Estado - Fonte 0291, Elemento de Despesa 33901421, do Orçamento Vigente.

AGENCIA DE DEFESA E INSPECAO AGROPECUARIA DE ALAGOAS,

Maceió/AL, 09 de Novembro de 2021. .

JOSÉ MÁRCIO DE MEDEIROS MAIA

DIRETOR-PRESIDENTE

## PORTARIA/ADEAL N° 741 /2021

O DIRETOR-PRESIDENTE INTERINO, no uso de suas atribuições legais, com embasamento no(a) DECRETO 4076/2008, e no Processo n° 52555.0002647/2021, RESOLVE conceder diárias em favor do servidor:

MARIA JOSE SANTA RITA LACERDA

Cargo: FISCAL ESTADUAL AGROPECUARIO

CPF: 939.320.814-04

RG: : 1.203.478 SSP/AL

Matrícula: 56462-1

N° DE DIÁRIAS: 1,5 ( uma e meia ) diária(s)

VALOR UNITÁRIO: R\$ 80,00 (oitenta reais)

VALOR TOTAL: R\$ 120,00 (cento e vinte reais)

PERÍODO: de 05/10/2021 até 06/10/2021

DESTINO: CORURIBE, ARAPIRACA, COITE DO NOIA

OBJETIVO: Visita técnica a depuradora de Ostras de Coruribe. Visita para conhecimento e cadastro de fazendas de carcinicultura e encontro com presidente da Associação dos Carcinicultores da região.

As despesas decorrentes da presente portaria correrão através do Programa de Trabalho - 20.609.0008.4464 - Promoção da Sanidade e Defesa Animal

AGENCIA DE DEFESA E INSPECAO AGROPECUARIA DE ALAGOAS - Todo Estado - Fonte 0291, Elemento de Despesa 33901421, do Orçamento Vigente.

AGENCIA DE DEFESA E INSPECAO AGROPECUARIA DE ALAGOAS,

Maceió/AL, 09 de Novembro de 2021. .

JOSÉ MÁRCIO DE MEDEIROS MAIA

DIRETOR-PRESIDENTE

## PORTARIA/ADEAL N° 742 /2021

O DIRETOR-PRESIDENTE INTERINO, no uso de suas atribuições legais, com embasamento no(a) DECRETO 4076/2008, e no Processo n° 52555.0002487/2021, RESOLVE conceder diárias em favor do servidor:

MARIA JOSE SANTA RITA LACERDA

Cargo: FISCAL ESTADUAL AGROPECUARIO

CPF: 939.320.814-04

RG: : 1.203.478 SSP/AL

Matrícula: 56462-1

N° DE DIÁRIAS: 0,5 ( meia ) diária(s)

VALOR UNITÁRIO: R\$ 80,00 (oitenta reais)

VALOR TOTAL: R\$ 40,00 (quarenta reais)

PERÍODO: de 03/08/2021 até 03/08/2021

DESTINO: ARAPIRACA

OBJETIVO: Realizar treinamento com os Fiscais Estaduais Agropecuários sobre o e-SISBRAVET

As despesas decorrentes da presente portaria correrão através do Programa de Trabalho - 20.609.0008.4464 - Promoção da Sanidade e Defesa Animal

AGENCIA DE DEFESA E INSPECAO AGROPECUARIA DE ALAGOAS - Todo Estado - Fonte 0291, Elemento de Despesa 33901421, do Orçamento Vigente.

AGENCIA DE DEFESA E INSPECAO AGROPECUARIA DE ALAGOAS,

Maceió/AL, 09 de Novembro de 2021. .

JOSÉ MÁRCIO DE MEDEIROS MAIA

DIRETOR-PRESIDENTE

**PORTARIA/ADEAL Nº 743 /2021**

O DIRETOR-PRESIDENTE INTERINO, no uso de suas atribuições legais, com embasamento no(a) DECRETO 4076/2008, e no Processo nº 52555.0002890/2021, RESOLVE conceder diárias em favor do servidor:  
ANDRE SANDES MOURA  
Cargo: FISCAL ESTADUAL AGROPECUARIO  
CPF: 926.827.904-53  
RG: : 98001078411 SSP/AL  
Matrícula: 56307-2  
Nº DE DIÁRIAS: 0,5 ( meia ) diária(s)  
VALOR UNITÁRIO: R\$ 80,00 (oitenta reais)  
VALOR TOTAL: R\$ 40,00 (quarenta reais)  
PERÍODO: de 19/10/2021 até 19/10/2021  
DESTINO: BATALHA  
OBJETIVO: Realizar atividades referentes à averiguação de denúncia de irregularidades em solicitações de cadastros de propriedade.  
As despesas decorrentes da presente portaria correrão através do Programa de Trabalho - 20.609.0008.4464 - Promoção da Sanidade e Defesa Animal AGENCIA DE DEFESA E INSPECAO AGROPECUARIA DE ALAGOAS - Todo Estado - Fonte 0291, Elemento de Despesa 33901421, do Orçamento Vigente. AGENCIA DE DEFESA E INSPECAO AGROPECUARIA DE ALAGOAS, Maceió/AL, 09 de Novembro de 2021. .

JOSÉ MÁRCIO DE MEDEIROS MAIA  
DIRETOR-PRESIDENTE

**PORTARIA/ADEAL Nº 744 /2021**

O DIRETOR-PRESIDENTE INTERINO, no uso de suas atribuições legais, com embasamento no(a) DECRETO 4076/2008, e no Processo nº 52555.0002633/2021, RESOLVE conceder diárias em favor do servidor:  
OTTO CABRAL PORTELA  
Cargo: FISCAL ESTADUAL AGROPECUARIO  
CPF: 476.196.864-87  
RG: : 3079986 SSP/PE  
Matrícula: 56399-4  
Nº DE DIÁRIAS: 1,5 ( uma e meia ) diária(s)  
VALOR UNITÁRIO: R\$ 80,00 (oitenta reais)  
VALOR TOTAL: R\$ 120,00 (cento e vinte reais)  
PERÍODO: de 28/09/2021 até 29/09/2021  
DESTINO: DELMIRO GOUVEIA  
OBJETIVO: Participar no dia 28/09/2021 no SEBRAE de Delmiro Gouveia do WORKSHOP - Serviço de Inspeção Municipal (Consórcio Público) e realizar na manhã do dia 29/09/2021 vistoria e coleta de amostras de leite do Programa do Lei em postos de distribuição do leite em Delmiro Gouveia em atendimento ao processo SEI SEAGRI E: 01400.0000001591/2021.  
As despesas decorrentes da presente portaria correrão através do Programa de Trabalho - 20.609.0008.4409- Incrementação do Sistema de Inspeção Estadual AGENCIA DE DEFESA E INSPECAO AGROPECUARIA DE ALAGOAS - Todo Estado - Fonte 0291, Elemento de Despesa 33901421, do Orçamento Vigente. AGENCIA DE DEFESA E INSPECAO AGROPECUARIA DE ALAGOAS, Maceió/AL, 09 de Novembro de 2021. .

JOSÉ MÁRCIO DE MEDEIROS MAIA  
DIRETOR-PRESIDENTE

**PORTARIA/ADEAL Nº 745/2021**

O DIRETOR-PRESIDENTE INTERINO, no uso de suas atribuições legais, com embasamento no(a) DECRETO 4076/2008, e no Processo nº 52555.0002703/2021, RESOLVE conceder diárias em favor do servidor:  
OTTO CABRAL PORTELA  
Cargo: FISCAL ESTADUAL AGROPECUARIO  
CPF: 476.196.864-87  
RG: : 3079986 SSP/PE  
Matrícula: 56399-4  
Nº DE DIÁRIAS: 1,0 ( uma ) diária(s)  
VALOR UNITÁRIO: R\$ 80,00 (oitenta reais)  
VALOR TOTAL: R\$ 80,00 (oitenta reais)  
PERÍODO: de 06/10/2021 até 07/10/2021  
DESTINO: SANTANA DO MUNDAU, MAJOR ISIDORO, BATALHA, CACIMBINHAS  
OBJETIVO: No dia 06/10/2021 vistoria de terreno para avaliar as condições para um novo projeto de adequações para um Abatedouro Frigorífico no Município de Santa do Ipanema, uma vistoria em um estabelecimento de lácteos em Major Isidoro e participar da solenidade de abertura da 38º EXPO BACIA LEITEIRA a se realizar no Município de Batalha/AL.  
No dia 07/10/2021 realizaremos vistoria em um estabelecimento de lácteos em Cacimbinhas e ministrar palestra no 1º Encontro de Colaboradores de Fazendas de Leite, sob o tema: Controle sanitário do Leite, da produção ao beneficiamento, que ocorre durante a 38º EXPO BACIA LEITEIRA em Batalha.  
As despesas decorrentes da presente portaria correrão através do Programa de Trabalho - 20.609.0008.4409- Incrementação do Sistema de Inspeção Estadual AGENCIA DE DEFESA E INSPECAO AGROPECUARIA DE ALAGOAS - Todo Estado - Fonte 0291, Elemento de Despesa 33901421, do Orçamento Vigente. AGENCIA DE DEFESA E INSPECAO AGROPECUARIA DE ALAGOAS, Maceió/AL, 09 de Novembro de 2021. .

JOSÉ MÁRCIO DE MEDEIROS MAIA  
DIRETOR-PRESIDENTE

**PORTARIA/ADEAL Nº 746 /2021**

O DIRETOR-PRESIDENTE INTERINO, no uso de suas atribuições legais, com embasamento no(a) DECRETO 4076/2008, e no Processo nº 52555.0002990/2021, RESOLVE conceder diárias em favor do servidor:  
ALEXANDRO SILVA NUNES  
Cargo: FISCAL ESTADUAL AGROPECUARIO  
CPF: 957.567.015-91  
RG: : 708250092 SSP/BA  
Matrícula: 61674-5  
Nº DE DIÁRIAS: 2,5 ( duas e meia ) diária(s)  
VALOR UNITÁRIO: R\$ 280,00 (duzentos e oitenta reais)  
VALOR TOTAL: R\$ 700,00 (setecentos reais)  
PERÍODO: de 22/11/2021 até 24/11/2021  
DESTINO: SALVADOR-BA  
OBJETIVO: Realizar a 2ª etapa do módulo para atuação do serviço veterinário oficial no PROGRAMA ESTADUAL DE SAÚDE DAS ABELHAS, entre os dias 22 a 24 de novembro de 2021.

As despesas decorrentes da presente portaria correrão através do Programa de Trabalho - 20.609.0008.4464 - Promoção da Sanidade e Defesa Animal AGENCIA DE DEFESA E INSPECAO AGROPECUARIA DE ALAGOAS - Todo Estado - Fonte 0291, Elemento de Despesa 33901415, do Orçamento Vigente. AGENCIA DE DEFESA E INSPECAO AGROPECUARIA DE ALAGOAS, Maceió/AL, 09 de Novembro de 2021. .

JOSÉ MÁRCIO DE MEDEIROS MAIA  
DIRETOR-PRESIDENTE

**PORTARIA/ADEAL Nº 747/2021**

O DIRETOR-PRESIDENTE INTERINO, no uso de suas atribuições legais, com embasamento no(a) DECRETO 4076/2008, e no Processo nº 52555.0002801/2021, RESOLVE conceder diárias em favor do servidor:  
GUSTAVO CAVALCANTI VAZ GALINDO  
Cargo: FISCAL ESTADUAL AGROPECUARIO  
CPF: 048.432.224-96  
RG: : 6072374 SSP/PE  
Matrícula: 56841-4  
Nº DE DIÁRIAS: 3,0 ( três ) diária(s)  
VALOR UNITÁRIO: R\$ 80,00 (oitenta reais)  
VALOR TOTAL: R\$ 240,00 (duzentos e quarenta reais)  
PERÍODO: de 19/10/2021 até 22/10/2021  
DESTINO: MACEIO  
OBJETIVO: Deslocamento solicitado pela Diretoria Técnica, para dar apoio na fiscalização da Exposição de Animais em Maceió.  
As despesas decorrentes da presente portaria correrão através do Programa de Trabalho - 20.609.0008.4464 - Promoção da Sanidade e Defesa Animal AGENCIA DE DEFESA E INSPECAO AGROPECUARIA DE ALAGOAS - Todo Estado - Fonte 0291, Elemento de Despesa 33901421, do Orçamento Vigente. AGENCIA DE DEFESA E INSPECAO AGROPECUARIA DE ALAGOAS, Maceió/AL, 09 de Novembro de 2021. .

JOSÉ MÁRCIO DE MEDEIROS MAIA  
DIRETOR-PRESIDENTE

**PORTARIA/ADEAL Nº 748/2021**

O DIRETOR-PRESIDENTE INTERINO, no uso de suas atribuições legais, com embasamento no(a) DECRETO 4076/2008, e no Processo nº 52555.0003019/2021, RESOLVE conceder diárias em favor do servidor:  
ADAUTO DE ALMEIDA MARIZ  
Cargo: FISCAL ESTADUAL AGROPECUARIO  
CPF: 535.574.764-72  
RG: : 1.239.289 SSP/PB  
Matrícula: 58.253-0  
Nº DE DIÁRIAS: 2,0 ( duas ) diária(s)  
VALOR UNITÁRIO: R\$ 80,00 (oitenta reais)  
VALOR TOTAL: R\$ 160,00 (cento e sessenta reais)  
PERÍODO: de 30/10/2021 até 01/11/2021  
DESTINO: MACEIO  
OBJETIVO: TRABALHAR NA FISCALIZAÇÃO DE EXPOAGRO 2021  
As despesas decorrentes da presente portaria correrão através do Programa de Trabalho - 20.609.0008.4464 - Promoção da Sanidade e Defesa Animal AGENCIA DE DEFESA E INSPECAO AGROPECUARIA DE ALAGOAS - Todo Estado - Fonte 0291, Elemento de Despesa 33901421, do Orçamento Vigente. AGENCIA DE DEFESA E INSPECAO AGROPECUARIA DE ALAGOAS, Maceió/AL, 09 de Novembro de 2021. .

JOSÉ MÁRCIO DE MEDEIROS MAIA  
DIRETOR-PRESIDENTE

## PORTARIA/ADEAL Nº 749 /2021

O DIRETOR-PRESIDENTE INTERINO, no uso de suas atribuições legais, com embasamento no(a) DECRETO 4076/2008, e no Processo nº 52555.0003006/2021, RESOLVE conceder diárias em favor do servidor:

ADAUTO DE ALMEIDA MARIZ

Cargo: FISCAL ESTADUAL AGROPECUARIO

CPF: 535.574.764-72

RG: : 1.239.289 SSP/PB

Matrícula: 58.253-0

Nº DE DIÁRIAS: 2,5 ( duas e meia ) diária(s)

VALOR UNITÁRIO: R\$ 280,00 (duzentos e oitenta reais)

VALOR TOTAL: R\$ 700,00 (setecentos reais)

PERÍODO: de 16/11/2021 até 18/11/2021

DESTINO: RECIFE-PE

OBJETIVO: Participar da prática do curso do Programa Nacional de Sanidade de Abelhas.

As despesas decorrentes da presente portaria correrão através do Programa de Trabalho - 20.609.0008.4464 - Promoção da Sanidade e Defesa Animal

AGENCIA DE DEFESA E INSPECAO AGROPECUARIA DE ALAGOAS - Todo Estado - Fonte 0291, Elemento de Despesa 33901415, do Orçamento Vigente.

AGENCIA DE DEFESA E INSPECAO AGROPECUARIA DE ALAGOAS,

Maceió/AL, 09 de Novembro de 2021. .

JOSÉ MÁRCIO DE MEDEIROS MAIA  
DIRETOR-PRESIDENTE

## PORTARIA/ADEAL Nº 750 /2021

O DIRETOR-PRESIDENTE INTERINO, no uso de suas atribuições legais, com embasamento no(a) DECRETO 4076/2008, e no Processo nº 52555.0002864/2021, RESOLVE conceder diárias em favor do servidor:

ADAUTO DE ALMEIDA MARIZ

Cargo: FISCAL ESTADUAL AGROPECUARIO

CPF: 535.574.764-72

RG: : 1.239.289 SSP/PB

Matrícula: 58.253-0

Nº DE DIÁRIAS: 1,5 ( uma e meia ) diária(s)

VALOR UNITÁRIO: R\$ 80,00 (oitenta reais)

VALOR TOTAL: R\$ 120,00 (cento e vinte reais)

PERÍODO: de 18/10/2021 até 20/10/2021

DESTINO: MACEIO

OBJETIVO: TRABALHAR NA FISCALIZAÇÃO DE EXPOAGRO 2021

As despesas decorrentes da presente portaria correrão através do Programa de Trabalho - 20.609.0008.4464 - Promoção da Sanidade e Defesa Animal

AGENCIA DE DEFESA E INSPECAO AGROPECUARIA DE ALAGOAS - Todo Estado - Fonte 0291, Elemento de Despesa 33901421, do Orçamento Vigente.

AGENCIA DE DEFESA E INSPECAO AGROPECUARIA DE ALAGOAS,

Maceió/AL, 09 de Novembro de 2021. .

JOSÉ MÁRCIO DE MEDEIROS MAIA  
DIRETOR-PRESIDENTE

## PORTARIA/ADEAL Nº 751 /2021

O DIRETOR-PRESIDENTE INTERINO, no uso de suas atribuições legais, com embasamento no(a) DECRETO 4076/2008, e no Processo nº 52555.00027812021, RESOLVE conceder diárias em favor do servidor:

EDUARDO JOSE CALIXTO BORGES

Cargo: ENGENHEIRO AGRONOMO

CPF: 228.075.784-20

RG: : 376.157 SSP/AL

Matrícula: 52.922-2

Nº DE DIÁRIAS: 6 ( seis ) diária(s)

VALOR UNITÁRIO: R\$ 80,00 (oitenta reais)

VALOR TOTAL: R\$ 480,00 (quatrocentos e oitenta reais)

PERÍODO: de 26/09/2021 até 02/10/2021

DESTINO: BRANQUINHA, UNIAO DOS PALMARES

OBJETIVO: Inspeção de Citros para detecção das pragas: Cancro Citrico, Pinta Preta, HLB, Ácaro Hindustânico

As despesas decorrentes da presente portaria correrão através do Programa de Trabalho - 20.609.0008.4465 - Promoção da Sanidade e Defesa Vegetal

AGENCIA DE DEFESA E INSPECAO AGROPECUARIA DE ALAGOAS - Todo Estado - Fonte 0291, Elemento de Despesa 33901421, do Orçamento Vigente.

AGENCIA DE DEFESA E INSPECAO AGROPECUARIA DE ALAGOAS,

Maceió/AL, 09 de Novembro de 2021. .

JOSÉ MÁRCIO DE MEDEIROS MAIA  
DIRETOR-PRESIDENTE

## PORTARIA/ADEAL Nº 752 /2021

O DIRETOR-PRESIDENTE INTERINO, no uso de suas atribuições legais, com embasamento no(a) DECRETO 4076/2008, e no Processo nº 52555.00028152021, RESOLVE conceder diárias em favor do servidor:

EDUARDO JOSE CALIXTO BORGES

Cargo: ENGENHEIRO AGRONOMO

CPF: 228.075.784-20

RG: : 376.157 SSP/AL

Matrícula: 52.922-2

Nº DE DIÁRIAS: 0,5 ( meia ) diária(s)

VALOR UNITÁRIO: R\$ 80,00 (oitenta reais)

VALOR TOTAL: R\$ 40,00 (quarenta reais)

PERÍODO: de 09/09/2021 até 09/10/2021

DESTINO: PENEDO

OBJETIVO: Participar de Reunião Técnica com a Gerente de Defesa Vegetal, Maria José Rufino, e a Coordenadora do Programa de Moko da Bananeira, Janubia Maria da Silva Santos, para planejar as ações do programa para o Estado de Alagoas e Posterior comunicação aos demais Eng. Agrônomos da ADEAL.

As despesas decorrentes da presente portaria correrão através do Programa de Trabalho - 20.609.0008.4465 - Promoção da Sanidade e Defesa Vegetal

AGENCIA DE DEFESA E INSPECAO AGROPECUARIA DE ALAGOAS - Todo Estado - Fonte 0291, Elemento de Despesa 33901421, do Orçamento Vigente.

AGENCIA DE DEFESA E INSPECAO AGROPECUARIA DE ALAGOAS,

Maceió/AL, 09 de Novembro de 2021. .

JOSÉ MÁRCIO DE MEDEIROS MAIA  
DIRETOR-PRESIDENTE

## PORTARIA/ADEAL Nº 753 /2021

O DIRETOR-PRESIDENTE INTERINO, no uso de suas atribuições legais, com embasamento no(a) DECRETO 4076/2008, e no Processo nº 52555.0003017/2021, RESOLVE conceder diárias em favor do servidor:

JACKSON CORREIA DE MEDEIROS

Cargo: AUXILIAR DE SERVIÇOS AGROPECUARIOS

CPF: 804.406.574-15

RG: : 1194249 SSP/AL

Matrícula: 56379-0

Nº DE DIÁRIAS: 6 ( seis ) diária(s)

VALOR UNITÁRIO: R\$ 60,00 (sessenta reais)

VALOR TOTAL: R\$ 360,00 (trezentos e sessenta reais)

PERÍODO: de 05/10/2021 até 31/10/2021

DESTINO: QUEBRANGULO, ARAPIRACA, IGACI, CACIMBINHAS, CAMPO GRANDE, LIMOEIRO DE ANADIA, PAULO JACINTO, VIÇOSA, MACEIO, GIRAU DO PONCIANO, TANQUE D'ARCA, MARIBONDO, BELÉM

OBJETIVO: Fiscalização volantes nas rodovias estaduais e federais nos dias 05,12, 13,16,22,23,25,29,30,31/10/2021 retornando no mesmo e nos dias 20 a 21/10/2021.

As despesas decorrentes da presente portaria correrão através do Programa de Trabalho - 20.609.0008.4464 - Promoção da Sanidade e Defesa Animal

AGENCIA DE DEFESA E INSPECAO AGROPECUARIA DE ALAGOAS - Todo Estado - Fonte 0291, Elemento de Despesa 33901421, do Orçamento Vigente.

AGENCIA DE DEFESA E INSPECAO AGROPECUARIA DE ALAGOAS,

Maceió/AL, 09 de Novembro de 2021. .

JOSÉ MÁRCIO DE MEDEIROS MAIA  
DIRETOR-PRESIDENTE

## PORTARIA/ADEAL Nº 754 /2021

O DIRETOR-PRESIDENTE INTERINO, no uso de suas atribuições legais, com embasamento no(a) DECRETO 4076/2008, e no Processo nº 52555.0003041/2021, RESOLVE conceder diárias em favor do servidor:

NADIA THAMARA DA COSTA SOUZA

Cargo: FISCAL ESTADUAL AGROPECUARIO

CPF: 023.245.684-46

RG: : 1231866 SSP/PB

Matrícula: 58.240-9

Nº DE DIÁRIAS: 1 ( uma ) diária(s)

VALOR UNITÁRIO: R\$ 80,00 (oitenta reais)

VALOR TOTAL: R\$ 80,00 (oitenta reais)

PERÍODO: de 04/11/2021 até 05/11/2021

DESTINO: MACEIO

OBJETIVO: Participar de reunião com o Diretor Presidente e o Diretor Técnico da ADEAL, na sede, em Maceió

As despesas decorrentes da presente portaria correrão através do Programa de Trabalho - 20.609.0008.4464 - Promoção da Sanidade e Defesa Animal

AGENCIA DE DEFESA E INSPECAO AGROPECUARIA DE ALAGOAS - Todo Estado - Fonte 0291, Elemento de Despesa 33901421, do Orçamento Vigente.

AGENCIA DE DEFESA E INSPECAO AGROPECUARIA DE ALAGOAS,

Maceió/AL, 09 de Novembro de 2021. .

JOSÉ MÁRCIO DE MEDEIROS MAIA  
DIRETOR-PRESIDENTE



**PORTARIA/ADEAL N° 755 /2021**

O DIRETOR-PRESIDENTE INTERINO, no uso de suas atribuições legais, com embasamento no(a) DECRETO 4076/2008, e no Processo n° 52555.0002635/2021, RESOLVE conceder diárias em favor do servidor:

NADIA THAMARA DA COSTA SOUZA  
Cargo: FISCAL ESTADUAL AGROPECUARIO  
CPF: 023.245.684-46

RG: : 1231866 SSP/PB

Matrícula: 58.240-9

N° DE DIÁRIAS: 1,5 ( uma e meia ) diária(s)

VALOR UNITÁRIO: R\$ 80,00 (oitenta reais)

VALOR TOTAL: R\$ 120,00 (cento e vinte reais)

PERÍODO: de 05/10/2021 até 06/10/2021

DESTINO: CORURIBE, ARAPIRACA

OBJETIVO: Visita técnica da Coordenação do Programa de Sanidade dos Animais Aquáticos à depuradora de ostras do município de Coruribe e à critério de camarão no município de Arapiraca.

As despesas decorrentes da presente portaria correrão através do Programa de Trabalho - 20.609.0008.4464 - Promoção da Sanidade e Defesa Animal

AGENCIA DE DEFESA E INSPECAO AGROPECUARIA DE ALAGOAS - Todo Estado - Fonte 0291, Elemento de Despesa 33901421, do Orçamento Vigente.

AGENCIA DE DEFESA E INSPECAO AGROPECUARIA DE ALAGOAS,

Maceió/AL, 09 de Novembro de 2021. .

JOSÉ MÁRCIO DE MEDEIROS MAIA  
DIRETOR-PRESIDENTE

**PORTARIA/ADEAL N° 756 /2021**

O DIRETOR-PRESIDENTE INTERINO, no uso de suas atribuições legais, com embasamento no(a) DECRETO 4076/2008, e no Processo n° 52555.0002924/2021, RESOLVE conceder diárias em favor do servidor:

ELISABETE LIMA DE SANTANA

Cargo: AUXILIAR DE SERVIÇOS AGROPECUARIOS

CPF: 027.352.344-95

RG: : 1234939 SSP/AL

Matrícula: 158-9

N° DE DIÁRIAS: 4 ( quatro ) diária(s)

VALOR UNITÁRIO: R\$ 60,00 (sessenta reais)

VALOR TOTAL: R\$ 240,00 (duzentos e quarenta reais)

PERÍODO: de 19/10/2021 até 23/10/2021

DESTINO: SÃO JOSE DA LAJE, PALMEIRA DOS INDIOS

OBJETIVO: Realização de supervisão, apoio técnico, entrega de materiais nos Postos Fiscais Agropecuários de São José da Laje e Palmeira dos Índios nos dias 19 a 22, 22 a 23/10/2021.

As despesas decorrentes da presente portaria correrão através do Programa de Trabalho - 20.609.0008.4464 - Promoção da Sanidade e Defesa Animal

AGENCIA DE DEFESA E INSPECAO AGROPECUARIA DE ALAGOAS - Todo Estado - Fonte 0291, Elemento de Despesa 33901421, do Orçamento Vigente.

AGENCIA DE DEFESA E INSPECAO AGROPECUARIA DE ALAGOAS,

Maceió/AL, 09 de Novembro de 2021.

JOSÉ MÁRCIO DE MEDEIROS MAIA  
DIRETOR-PRESIDENTE

**PORTARIA/ADEAL N° 757 /2021**

O DIRETOR-PRESIDENTE INTERINO, no uso de suas atribuições legais, com embasamento no(a) DECRETO 4076/2008, e no Processo n° 52555.0002857/2021, RESOLVE conceder diárias em favor do servidor:

MAYRA CARLA PEDROSA DA SILVA

Cargo: ASSESSORA TÉCNICA

CPF: 081.249.794-56

RG: : 35113383 SSP/AL

Matrícula: 3135-6

N° DE DIÁRIAS: 1,5 ( uma e meia ) diária(s)

VALOR UNITÁRIO: R\$ 70,00 (setenta reais)

VALOR TOTAL: R\$ 105,00 (cento e cinco reais)

PERÍODO: de 20/10/2021 até 10/11/2021

DESTINO: VIÇOSA, CHÃ PRETA, CAJUEIRO, CAPELA, TAQUARANA, ARAPIRACA

OBJETIVO: Verificação de cumprimento de plano de ação de indústrias de laticínios nos dias 20,27/10/2021 e 10/11/2021 retornando no mesmo dia.

As despesas decorrentes da presente portaria correrão através do Programa de Trabalho - 20.609.0008.4409- Incrementação do Sistema de Inspeção Estadual

AGENCIA DE DEFESA E INSPECAO AGROPECUARIA DE ALAGOAS - Todo Estado - Fonte 0291, Elemento de Despesa 33901421, do Orçamento Vigente.

AGENCIA DE DEFESA E INSPECAO AGROPECUARIA DE ALAGOAS,

Maceió/AL, 09 de Novembro de 2021. .

JOSÉ MÁRCIO DE MEDEIROS MAIA  
DIRETOR-PRESIDENTE

**PORTARIA/ADEAL N° 758 /2021**

O DIRETOR-PRESIDENTE INTERINO, no uso de suas atribuições legais, com embasamento no(a) DECRETO 4076/2008, e no Processo n° 52555.0002895/2021, RESOLVE conceder diárias em favor do servidor:

MARIA ALICE HILARIO DA SILVA

Cargo: ASSESSORA TÉCNICA

CPF: 153.955.965-34

RG: : 303368 SSP/AL

Matrícula: 3035-0

N° DE DIÁRIAS: 1,0 ( uma ) diária(s)

VALOR UNITÁRIO: R\$ 70,00 (setenta reais)

VALOR TOTAL: R\$ 70,00 (setenta reais)

PERÍODO: de 29/09/2021 até 30/09/2021

DESTINO: SATUBA

OBJETIVO: Realizar treinamento no sistema SIDAGRO para funcionário do Escritório de Atendimento à comunidade (EAC) SATUBA.

As despesas decorrentes da presente portaria correrão através do Programa de Trabalho - 20.609.0008.4464 - Promoção da Sanidade e Defesa Animal

AGENCIA DE DEFESA E INSPECAO AGROPECUARIA DE ALAGOAS - Todo Estado - Fonte 0291, Elemento de Despesa 33901421, do Orçamento Vigente.

AGENCIA DE DEFESA E INSPECAO AGROPECUARIA DE ALAGOAS,

Maceió/AL, 09 de Novembro de 2021. .

JOSÉ MÁRCIO DE MEDEIROS MAIA  
DIRETOR-PRESIDENTE

Protocolo 619945

**PORTARIA/ADEAL N° 870/2021**

**O DIRETOR-PRESIDENTE**, no uso de suas atribuições legais e de acordo com o(a) indispensabilidade em atender as atividades de fiscalização nos Postos Fixos/Barreiras Agropecuárias, em consenso com o mesmo e no interesse da Administração Pública, c/c a Lei n 5.247 de 26 de julho de 1991 e no que consta no Processo n°E:52555.0000003028/2021,

**RESOLVE:**

**Remover temporariamente** o servidor MICAEL FARIAS DA SILVA, matrícula n° 56575-0, portador do CPF n°007.922.424-59, ocupante do cargo de AGENTE FISCAL AGROPECUÁRIO, da unidade ULSAV PALMEIRA DOS ÍNDIOS, do(a) AGENCIA DE DEFESA E INSPECAO AGROPECUARIA DE ALAGOAS para a unidade CHEFIA DO NUCLEO DE TRANSITO E DEFESA AGROPECUARIA, no Posto Fixo/Barreira Agropecuária em PORTO REAL DO COLÉGIO/AL, do(a) AGENCIA DE DEFESA E INSPECAO AGROPECUARIA DE ALAGOAS, durante o período de 01/11/2021 até 31/12/2021.

Esta Portaria entra em vigor na data da sua publicação.

AGENCIA DE DEFESA E INSPECAO AGROPECUARIA DE ALAGOAS,  
Maceió/AL, 04 de Novembro de 2021.

JOSÉ MÁRCIO DE MEDEIROS MAIA  
DIRETOR-PRESIDENTE

**PORTARIA/ADEAL N° 871/2021**

**O DIRETOR-PRESIDENTE**, no uso de suas atribuições legais e de acordo com o(a) indispensabilidade em atender as atividades de fiscalização no Posto Fixo/Barreira Agropecuária, em consenso com o mesmo e no interesse da Administração Pública, c/c a Lei n 5.247 de 26 de julho de 1991 e no que consta no Processo n°E:52555.0000003028/2021,

**RESOLVE:**

**Remover** o servidor MICAEL FARIAS DA SILVA, matrícula n° 56575-0, portador do CPF n°007.922.424-59, ocupante do cargo de AGENTE FISCAL AGROPECUÁRIO, da unidade CHEFIA DO NUCLEO DE TRANSITO E DEFESA AGROPECUARIA, no Posto Fixo/Barreira Agropecuária em PORTO REAL DO COLÉGIO/AL, do(a) AGENCIA DE DEFESA E INSPECAO AGROPECUARIA DE ALAGOAS para a unidade CHEFIA DO NUCLEO DE TRANSITO E DEFESA AGROPECUARIA, no Posto Fixo/Barreira Agropecuária em PALMEIRA DOS ÍNDIOS/AL, do(a) AGENCIA DE DEFESA E INSPECAO AGROPECUARIA DE ALAGOAS, a partir de 01/01/2022.

Esta Portaria entra em vigor na data da sua publicação.

AGENCIA DE DEFESA E INSPECAO AGROPECUARIA DE ALAGOAS,  
Maceió/AL, 04 de Novembro de 2021.

JOSÉ MÁRCIO DE MEDEIROS MAIA  
DIRETOR-PRESIDENTE

**Instituto de Inovação para o Desenvolvimento  
Rural Sustentável (EMATER)**

PORTARIA Nº 056/2021

João Paulo Calheiros Amorim Santos, Diretor Presidente do Instituto de Inovação para o Desenvolvimento Rural Sustentável - Emater conforme Decreto nº 74.124, de 03 de maio de 2021, no uso de suas atribuições e prerrogativas legais, considerando o disposto no Termo de Cooperação nº 003/2012 firmado entre a Emater e a Secretaria de Estado da Agricultura, Pecuária, Pesca e Aquicultura - SEAGRI,

Considerando que a Portaria SEAGRI nº 583/2012 publicada no DOE/AL de 01 de novembro de 2012, permitiu o uso gratuito de veículos para o uso exclusivo das atividades previstas nos convênios e contratos em que estão vinculados e são executados pela EMATER;

Considerando que alguns dos bens móveis descritos na Portaria SEAGRI nº 583/2012 já não se encontram a disposição do Instituto de Inovação para o Desenvolvimento Rural Sustentável - EMATER;

RESOLVE:

Art. 1º. Devolver, por solicitação, à Secretaria de Estado da Agricultura, Pecuária, Pesca e Aquicultura - SEAGRI, a motocicleta Honda/NXR 150 Bros de placa NMH-6035.

Art. 2º. Esta Portaria entrará em vigor na data de sua publicação, revogando-se todas as disposições em contrário.

JOÃO PAULO CALHEIROS AMORIM SANTOS  
Diretor Presidente EMATER/AL

Protocolo 619931

PORTARIA/EMATER Nº 055/2021

O DIRETOR-PRESIDENTE, no uso de suas atribuições legais, RESOLVE conceder férias de 30 (trinta) dias, referente ao período aquisitivo 2020/2021, a servidora TANIA MARIA BARBOSA VIEIRA COSTA, matrícula nº 126, portadora do CPF nº 227.868.054-49, ocupante do cargo de SUPERVISOR DO ALTO SERTÃO, lotada na unidade GABINETE DA PRESIDÊNCIA, do(a) INSTITUTO DE INOVAÇÃO PARA O DESENV RURAL SUSTENTAVEL, pelo período de 01/11/2021 até 30/11/2021.

Esta Portaria entra em vigor na data da sua publicação.

INSTITUTO DE INOVAÇÃO PARA O DESENV RURAL SUSTENTAVEL,  
Maceió/AL, 09 de novembro de 2021.

JOÃO PAULO CALHEIROS AMORIM SANTOS  
DIRETOR-PRESIDENTE

Protocolo 619922

**Instituto de Tecnologia em Informática e  
Informação do Estado de Alagoas (ITEC)**

PORTARIA ITEC Nº 125/2021

O DIRETOR-PRESIDENTE, no uso de suas atribuições legais, RESOLVE conceder férias de 10 (dez) dias, referente ao período aquisitivo 2020/2021, ao servidor HUGO RAFAEL MACIAS GAZZANELO, matrícula nº 48, portador do CPF nº 067.532.204-96, ocupante do cargo de COORDENADOR JURÍDICO, lotado na unidade COORDENADORIA JURÍDICA, do(a) INSTITUTO DE TEC EM INFORMÁTICA E INFORMACAO DO ESTADO DE ALAGOAS, pelo período de 14/12/2021 até 23/12/2021.

Esta Portaria entra em vigor na data da sua publicação.

INSTITUTO DE TECNOLOGIA EM INFORMÁTICA E INF DE ALAGOAS,  
Maceió/AL, 09 de Novembro de 2021.

Adolfo Henrique Bernardes de Castro  
Diretor Presidente Interino  
Artigo 5º, da Lei Estadual Nº. 6.313/2002

Protocolo 619956

PORTARIA ITEC Nº 126/2021

O DIRETOR-PRESIDENTE, no uso de suas atribuições legais, RESOLVE conceder férias de 10 (dez) dias, referente ao período aquisitivo 2020/2021, ao servidor THEOBALDO VIANNA DE LIMA JUNIOR, matrícula nº 372, portador do CPF nº 332.258.264-72, ocupante do cargo de ASSESSOR TÉCNICO DE CONTROLE DO CONSUMO INTERNO, lotado na unidade COORDENADORIA JURÍDICA, do(a) INSTITUTO DE TEC EM INFORMÁTICA E INFORMACAO DO ESTADO DE ALAGOAS, pelo período de 13/12/2021 até 22/12/2021.

Esta Portaria entra em vigor na data da sua publicação.  
INSTITUTO DE TECNOLOGIA EM INFORMÁTICA E INF DE ALAGOAS,  
Maceió/AL, 09 de Novembro de 2021.

Adolfo Henrique Bernardes de Castro  
Diretor Presidente Interino  
Artigo 5º, da Lei Estadual Nº. 6.313/2002

Protocolo 619959

PORTARIA ITEC Nº 127/2021

O DIRETOR-PRESIDENTE, no uso de suas atribuições legais, RESOLVE conceder férias de 20 (vinte) dias, referente ao período aquisitivo 2020/2021, ao servidor THEOBALDO VIANNA DE LIMA JUNIOR, matrícula nº 372, portador do CPF nº 332.258.264-72, ocupante do cargo de ASSESSOR TÉCNICO DE CONTROLE DO CONSUMO INTERNO, lotado na unidade COORDENADORIA JURÍDICA, do(a) INSTITUTO DE TEC EM INFORMÁTICA E INFORMACAO DO ESTADO DE ALAGOAS, pelo período de 09/02/2022 até 28/02/2022.

Esta Portaria entra em vigor na data da sua publicação.  
INSTITUTO DE TECNOLOGIA EM INFORMÁTICA E INF DE ALAGOAS,  
Maceió/AL, 09 de Novembro de 2021.

Adolfo Henrique Bernardes de Castro  
Diretor Presidente Interino  
Artigo 5º, da Lei Estadual Nº. 6.313/2002

Protocolo 619961

PORTARIA ITEC Nº 128/2021

O DIRETOR-PRESIDENTE, no uso de suas atribuições legais, RESOLVE conceder férias de 20 (vinte) dias, referente ao período aquisitivo 2020/2021, ao servidor HUGO RAFAEL MACIAS GAZZANELO, matrícula nº 48, portador do CPF nº 067.532.204-96, ocupante do cargo de COORDENADOR JURÍDICO, lotado na unidade COORDENADORIA JURÍDICA, do(a) INSTITUTO DE TEC EM INFORMÁTICA E INFORMACAO DO ESTADO DE ALAGOAS, pelo período de 27/06/2022 até 16/07/2022.

Esta Portaria entra em vigor na data da sua publicação.  
INSTITUTO DE TECNOLOGIA EM INFORMÁTICA E INF DE ALAGOAS,  
Maceió/AL, 09 de Novembro de 2021.

Adolfo Henrique Bernardes de Castro  
Diretor Presidente Interino  
Artigo 5º, da Lei Estadual Nº. 6.313/2002

Protocolo 619964

PORTARIA ITEC Nº 129/2021

O DIRETOR-PRESIDENTE, no uso de suas atribuições legais, RESOLVE conceder férias de 10 (dez) dias, referente ao período aquisitivo 2020/2021, ao servidor LUIZ EUGENIO DE CASTRO BARROCA, matrícula nº 697, portador do CPF nº 384.921.134-72, ocupante do cargo de ANALISTA DE SISTEMA, lotado na unidade GERÊNCIA EXECUTIVA DE VALORIZAÇÃO DE PESSOAS, do(a) INSTITUTO DE TEC EM INFORMÁTICA E INFORMACAO DO ESTADO DE ALAGOAS, pelo período de 14/12/2021 até 23/12/2021.

Esta Portaria entra em vigor na data da sua publicação.  
INSTITUTO DE TECNOLOGIA EM INFORMÁTICA E INF DE ALAGOAS,  
Maceió/AL, 09 de Novembro de 2021.

Adolfo Henrique Bernardes de Castro  
Diretor Presidente Interino  
Artigo 5º, da Lei Estadual Nº. 6.313/2002

Protocolo 620046

PORTARIA ITEC Nº 130/2021

O DIRETOR-PRESIDENTE, no uso de suas atribuições legais, RESOLVE conceder férias de 20 (vinte) dias, referente ao período aquisitivo 2020/2021, ao servidor LUIZ EUGENIO DE CASTRO BARROCA, matrícula nº 697, portador do CPF nº 384.921.134-72, ocupante do cargo de ANALISTA DE SISTEMA, lotado na unidade GERÊNCIA EXECUTIVA DE VALORIZAÇÃO DE PESSOAS, do(a) INSTITUTO DE TEC EM INFORMÁTICA E INFORMACAO DO ESTADO DE ALAGOAS, pelo período de 25/04/2022 até 14/05/2022.

Esta Portaria entra em vigor na data da sua publicação.  
INSTITUTO DE TECNOLOGIA EM INFORMÁTICA E INF DE ALAGOAS,  
Maceió/AL, 09 de Novembro de 2021.

Adolfo Henrique Bernardes de Castro  
Diretor Presidente Interino  
Artigo 5º, da Lei Estadual Nº. 6.313/2002

Protocolo 620047

**Instituto de Terras e Reforma  
Agrária de Alagoas (ITERAL)**

PORTARIA/ITERAL N° 067/2021

O DIRETOR -PRESIDENTE, no uso de suas atribuições legais, com embasamento no(a) Decreto n° 4.076, de 28 de novembro de 2008, com as alterações do Decreto Estadual n° 16.190, de 13 de outubro de 2011, e no Processo n° E:04406.0000000654/2021, RESOLVE conceder diárias em favor do servidor:

Marcêz Cavalcante Silva  
Cargo: Assessor Técnico  
CPF: 076.609.308-50  
RG:98001459148 SSP AL  
Matricula:2693-0

N° DE DIÁRIAS:4,5

VALOR UNITÁRIO:160,00 (Cento e Sessenta reais)

VALOR TOTAL: 720,00 (Setecentos e vinte reais)

PERÍODO; de 08/11/2021 até 12/11/2021

DESTINO: Maceió/Igarassu/PE/Salania/PB/Água Branca/Messias/Maceió/AL

OBJETIVO: Conduzir um veículo da Comissão Pastoral da Terra de Alagoas - CPT, do município de Maceió para o município de Igarassu, Pernambuco, e Solania, na Paraíba, para buscar 22 fornos ecológicos decorrentes do Projeto Fogões Ecológicos, que serão instalados em comunidades acompanhadas pela CPT.

Despesas decorrentes da presente portaria correrão através do Programa de Trabalho 20.122.0004.2001 - Manutenção das Atividades do Órgão, INSTITUTO DE TERRAS E REFORMA AGRÁRIA DE ALAGOAS - Todo Estado-Fonte 100 - RECURSOS ORDINÁRIOS, Elemento de Despesa 339014 - DIÁRIA CIVIL, do Orçamento Vigente.

INSTITUTO DE TERRAS E REFORMA AGRÁRIA DE ALAGOAS, Maceió/AL  
09 de novembro de 2021.

Jaime Messias Silva  
Presidente-ITERAL.

Protocolo 619854

**Instituto do Meio Ambiente  
do Estado de Alagoas (IMA)**

PORTARIA/IMA N° 89/2021

O PRESIDENTE, no uso de suas atribuições legais, RESOLVE conceder férias de 30 dias, Referente ao período aquisitivo 2020/2021, ao servidor SERGIO GALVÃO ELIAS DE GODOY NETO, Matrícula n° 0000203-8, Portadora do CPF n° 383.195.058-01, Ocupante do cargo de GERENTE DE LICENCIAMENTO, Lotado na unidade 0490300200 - CHEFIA DE GABINETE, Do(a) INSTITUTO DO MEIO AMBIENTE DO ESTADO DE ALAGOAS, Pelo período de 01/12/2021 a 30/12/2021.

Esta Portaria entra em vigor na data da sua publicação.

INSTITUTO DO MEIO AMBIENTE DO ESTADO DE ALAGOAS, Maceió/AL, 09 de Novembro de 2021.

Gustavo Ressureição Lopes  
Diretor Presidente  
IMA/AL

PORTARIA/IMA N° 90/2021

O PRESIDENTE, no uso de suas atribuições legais, RESOLVE conceder férias de 15 dias, Referente ao período aquisitivo 2020/2021, ao servidor MARIANNA FARIAS DE OLIVEIRA LINS, Matrícula n° 0000111-2, Portadora do CPF n° 052.883.404-55, Ocupante do cargo de ASSESSOR TECNICO, Lotado na unidade 0490300000 - GABINETE DA PRESIDENCIA, Do(a) INSTITUTO DO MEIO AMBIENTE DO ESTADO DE ALAGOAS, Pelo período de 15/12/2021 a 30/12/2021.

Esta Portaria entra em vigor na data da sua publicação.  
INSTITUTO DO MEIO AMBIENTE DO ESTADO DE ALAGOAS, Maceió/AL, 09 de Novembro de 2021.

Gustavo Ressureição Lopes  
Diretor Presidente IMA/AL

PORTARIA/IMA N° 91/2021

O PRESIDENTE, no uso de suas atribuições legais, RESOLVE conceder férias de 10 dias, Referente ao período aquisitivo 2020/2021, ao servidor EZEQUIEL DE JESUS CAIANO, Matrícula n° 0056287-4, Portadora do CPF n° 376.729.404-49, Ocupante do cargo de CHEFE DE SERVIÇOS GERAIS, Lotado na unidade 0490300700 - COORDENADORIA SET DO PLAN ORCAM FIN, Do(a) INSTITUTO DO MEIO AMBIENTE DO ESTADO DE ALAGOAS, Pelo período de 20/12/2021 a 29/12/2021.

Esta Portaria entra em vigor na data da sua publicação.  
INSTITUTO DO MEIO AMBIENTE DO ESTADO DE ALAGOAS, Maceió/AL, 09 de Novembro de 2021.

Gustavo Ressureição Lopes  
Diretor Presidente IMA/AL

PORTARIA/IMA N° 92/2021

O PRESIDENTE, no uso de suas atribuições legais, RESOLVE conceder férias de 10 dias, Referente ao período aquisitivo 2020/2021, ao servidor JOSEFA DA CONCEICAO, Matrícula n° 0000195-3, Portadora do CPF n° 842.744.764-72, Ocupante do cargo de ASSESSOR TECNICO DA AREA DE PROTECAO AMB, Lotado na unidade 0490300900 - DIRETORIA DE UNIDADE E CONSERVACAO, Do(a) INSTITUTO DO MEIO AMBIENTE DO ESTADO DE ALAGOAS, Pelo período de 06/12/2021 a 15/12/2021.

Esta Portaria entra em vigor na data da sua publicação.  
INSTITUTO DO MEIO AMBIENTE DO ESTADO DE ALAGOAS, Maceió/AL, 09 de Novembro de 2021.

Gustavo Ressureição Lopes  
Diretor Presidente IMA/AL

PORTARIA/IMA N° 93/2021

O PRESIDENTE, no uso de suas atribuições legais, RESOLVE conceder férias de 10 dias, Referente ao período aquisitivo 2020/2021, ao servidor ANA ROSE GOMES DA SILVA, Matrícula n° 0000033-7, Portadora do CPF n° 073.266.884-00, Ocupante do cargo de CHEFE EXECUTIVO DE VALORIZACAO DE PESSOA, Lotado na unidade 0490300700 - COORDENADORIA SET DO PLAN ORCAM FIN, Do(a) INSTITUTO DO MEIO AMBIENTE DO ESTADO DE ALAGOAS, Pelo período de 13/12/2021 a 22/12/2021.

Esta Portaria entra em vigor na data da sua publicação.  
INSTITUTO DO MEIO AMBIENTE DO ESTADO DE ALAGOAS, Maceió/AL, 09 de Novembro de 2021.

Gustavo Ressureição Lopes  
Diretor Presidente IMA/AL

PORTARIA/IMA N° 94/2021

O PRESIDENTE, no uso de suas atribuições legais, RESOLVE conceder férias de 10 dias, Referente ao período aquisitivo 2020/2021, ao servidor VANESSA LESSA PEREIRA, Matrícula n° 0000055-8, Portadora do CPF n° 092.539.054-25, Ocupante do cargo de ASSESSOR TECNICO DA AREA DE PROTECAO AMB Lotado na unidade 0490300000 - GABINETE DA PRESIDENCIA, Do(a) INSTITUTO DO MEIO AMBIENTE DO ESTADO DE ALAGOAS, Pelo período de 13/12/2021 a 22/12/2021.

Esta Portaria entra em vigor na data da sua publicação.  
INSTITUTO DO MEIO AMBIENTE DO ESTADO DE ALAGOAS, Maceió/AL, 09 de Novembro de 2021.

Gustavo Ressureição Lopes  
Diretor Presidente IMA/AL

PORTARIA/IMA N° 95/2021

O PRESIDENTE, no uso de suas atribuições legais, RESOLVE conceder férias de 15 dias, Referente ao período aquisitivo 2020/2021, ao servidor TALITA PINHEIRO ACIOLY TENORIO, Matrícula n° 0000090-6, Portadora do CPF n° 084.615.324-65, Ocupante do cargo de ASSESSOR TECNICO Lotado na unidade 0490300800 - DIRETORIA TECNICA, Do(a) INSTITUTO DO MEIO AMBIENTE DO ESTADO DE ALAGOAS, Pelo período de 16/12/2021 a 30/12/2021.

Esta Portaria entra em vigor na data da sua publicação.  
INSTITUTO DO MEIO AMBIENTE DO ESTADO DE ALAGOAS, Maceió/AL, 09 de Novembro de 2021.

Gustavo Ressureição Lopes  
Diretor Presidente IMA/AL

**IZP - Instituto Zumbi dos Palmares**

PORTARIA/IZP N° 301/2021

O Diretor-Presidente, no uso de suas atribuições legais, RESOLVE conceder férias de 20 (vinte) dias, referentes ao período aquisitivo 2019/2020 à servidora ANNA CAROLINA FRIAS ARAUJO, matrícula n° 1863491-5, portadora do CPF n° 007.631.344-14, ocupante do cargo de JORNALISTA PRODUTOR DE PAUTA, lotada na Gerência de Jornalismo, do Instituto Zumbi dos Palmares, pelo período de 08/11/2021 a 27/11/2021.

Esta Portaria entra em vigor na data da sua publicação.  
INSTITUTO ZUMBI DOS PALMARES, Maceió/AL, 09 de novembro de 2021.

AUGUSTO CESAR ANDRADE CRUZ  
DIRETOR-PRESIDENTE  
PORTARIA/IZP N° 302/2021

O Diretor-Presidente, no uso de suas atribuições legais, RESOLVE conceder férias de 30 (trinta) dias, referentes ao período aquisitivo 2019/2020, ao servidor Edvaldo Ribeiro João de Deus, matrícula n° 3226-3, portador do CPF n° 889.485.524-49, ocupante do cargo de Supervisor Técnico de Rádio e TV, lotado na Gerência de Operações e Tecnologia da Informação, do Instituto Zumbi dos Palmares, pelo período de 01/11/2021 a 30/11/2021.

Esta Portaria entra em vigor na data da sua publicação.  
INSTITUTO ZUMBI DOS PALMARES, Maceió/AL, 09 de novembro de 2021.

AUGUSTO CESAR ANDRADE CRUZ  
DIRETOR-PRESIDENTE  
PORTARIA/IZP N° 303/2021

O Diretor-Presidente, no uso de suas atribuições legais, RESOLVE conceder férias de 10 (dez) dias, referentes ao período aquisitivo 2020/2021, ao servidor Edvaldo Ribeiro João de Deus, matrícula n° 3226-3, portador do CPF n° 889.485.524-49, ocupante do cargo de Supervisor Técnico de Rádio e TV, lotado na Gerência de Operações e Tecnologia da Informação, do Instituto Zumbi dos Palmares, pelo período de 01/12/2021 a 10/12/2021.

Esta Portaria entra em vigor na data da sua publicação.  
INSTITUTO ZUMBI DOS PALMARES, Maceió/AL, 09 de novembro de 2021.

AUGUSTO CESAR ANDRADE CRUZ  
DIRETOR-PRESIDENTE

**PORTARIA/IZP Nº 304/2021**

O Diretor-Presidente, no uso de suas atribuições legais, RESOLVE conceder férias de 20 (vinte) dias, referentes ao período aquisitivo 2020/2021, ao servidor Edvaldo Ribeiro João de Deus, matrícula nº 3226-3, portador do CPF nº 889.485.524-49, ocupante do cargo de Supervisor Técnico de Rádio e TV, lotado na Gerência de Operações e Tecnologia da Informação, do Instituto Zumbi dos Palmares, pelo período de 01/06/2022 a 20/06/2022.

Esta Portaria entra em vigor na data da sua publicação.

INSTITUTO ZUMBI DOS PALMARES, Maceió/AL, 09 de novembro de 2021.

AUGUSTO CESAR ANDRADE CRUZ

DIRETOR-PRESIDENTE

**PORTARIA/IZP Nº 305/2021**

O Diretor-Presidente, no uso de suas atribuições legais, RESOLVE conceder férias de 20 (vinte) dias, referentes ao período aquisitivo 2020/2021 à servidora ANNA CAROLINA FRIAS ARAUJO, matrícula nº 1863491-5, portadora do CPF nº 007.631.344-14, ocupante do cargo de JORNALISTA PRODUTOR DE PAUTA, lotada na Gerência de Jornalismo, do Instituto Zumbi dos Palmares, pelo período de 27/12/2021 a 15/01/2022.

Esta Portaria entra em vigor na data da sua publicação.

INSTITUTO ZUMBI DOS PALMARES, Maceió/AL, 09 de novembro de 2021.

AUGUSTO CESAR ANDRADE CRUZ

DIRETOR-PRESIDENTE

**PORTARIA/IZP Nº 306/2021**

O Diretor-Presidente, no uso de suas atribuições legais, RESOLVE conceder férias de 10 (dez) dias, referentes ao período aquisitivo 2020/2021 à servidora ANNA CAROLINA FRIAS ARAUJO, matrícula nº 1863491-5, portadora do CPF nº 007.631.344-14, ocupante do cargo de JORNALISTA PRODUTOR DE PAUTA, lotada na Gerência de Jornalismo, do Instituto Zumbi dos Palmares, pelo período de 27/06/2022 a 06/07/2022.

Esta Portaria entra em vigor na data da sua publicação.

INSTITUTO ZUMBI DOS PALMARES, Maceió/AL, 09 de novembro de 2021.

AUGUSTO CESAR ANDRADE CRUZ

DIRETOR-PRESIDENTE

**Instituto Zumbi dos Palmares (IZP) PORTARIA/IZP Nº 307/2021**

O DIRETOR-PRESIDENTE, no uso de suas atribuições legais, com embasamento no (a) Decreto nº. 4.076 de novembro de 2008, e no Processo nº 48040.0000000597/2021, RESOLVE conceder diárias em favor do servidor:

Cesar Augusto de Araújo Paiva

CPF: 574.235.984-53

Cargo: Técnico em Manutenção de Rádio

RG: 98001238303 SSP/AL

Matrícula: 300740-5

Nº DE DIÁRIAS: 03 (três) diária (s)

VALOR UNITÁRIO: R\$ 60,00 (sessenta reais)

VALOR TOTAL: R\$ 180,00 (Cento e oitenta reais)

PERÍODO: de 03/11/2021 até 06/11/2021

DESTINO: Piranhas e Delmiro Gouveia - AL

OBJETIVO: Com objetivo de conduzir a equipe responsável pela cobertura jornalística da Rádio Difusora de Alagoas, durante ações do Governo Estado através do programa avanço Escola 10, e a assinatura da ordem de serviço da duplicação da rodovia de Arapiraca a Delmiro Gouveia, com a presença do Governador Renan Filho.

As despesas decorrentes da presente portaria correrão através do Programa de Trabalho -24.122.0004.2001 - Manutenção das Atividades do Órgão, INSTITUTO ZUMBI DOS PALMARES - Todo Estado - Fonte 100, Elemento de Despesa 3.3.90.14.21, do Orçamento Vigente.

INSTITUTO ZUMBI DOS PALMARES, Maceió/AL, 09 de novembro de 2021.

AUGUSTO CÉSAR ANDRADE CRUZ

DIRETOR-PRESIDENTE

**PORTARIA/IZP Nº 308/2021**

O Diretor-Presidente, no uso de suas atribuições legais e no Processo Administrativo nº E:48040.0000000532/2021, RESOLVE anular o disposto na PORTARIA/IZP Nº 296/2021, de 09/11/2021 que resolveu conceder férias.

Esta Portaria entra em vigor na data da sua publicação.

INSTITUTO ZUMBI DOS PALMARES, Maceió/AL, 09 de novembro de 2021.

AUGUSTO CESAR ANDRADE CRUZ

DIRETOR-PRESIDENTE

**PORTARIA/IZP Nº 309/2021**

O Diretor-Presidente, no uso de suas atribuições legais, RESOLVE conceder férias de 10 (dez) dias, referentes ao período aquisitivo 2020/2021, ao servidor Ítalo Christiano da Silva, matrícula nº 300630-1, portador do CPF nº 046.136.924-90, ocupante do cargo de Locutor Apresentador Animador, lotado na Gerência de Rádio AM/FM, do Instituto Zumbi dos Palmares, pelo período de 04/11/2021 a 13/11/2021.

Esta Portaria entra em vigor na data da sua publicação.

INSTITUTO ZUMBI DOS PALMARES, Maceió/AL, 09 de novembro de 2021.

AUGUSTO CESAR ANDRADE CRUZ

DIRETOR-PRESIDENTE

**PORTARIA/IZP Nº 310/2021**

O Diretor-Presidente, no uso de suas atribuições legais, RESOLVE conceder férias de 30 (trinta) dias, referentes ao período aquisitivo 2020/2021, ao servidor Fernando Antonio Feitosa Cedrim, matrícula nº 67898-8, portador do CPF nº 025.932.394-25, ocupante do cargo de Agente Administrativo, lotado na Gerência de Rádio AM e FM, do Instituto Zumbi dos Palmares, pelo período de 01/12/2021 a 30/12/2021. Esta Portaria entra em vigor na data da sua publicação.

INSTITUTO ZUMBI DOS PALMARES, Maceió/AL, 09 de novembro de 2021.

AUGUSTO CESAR ANDRADE CRUZ

DIRETOR-PRESIDENTE

**PORTARIA/IZP Nº 311/2021**

O Diretor-Presidente, no uso de suas atribuições legais, RESOLVE conceder férias de 30 (trinta) dias, referentes ao período aquisitivo 2019/2020, ao servidor Fernando Antonio Feitosa Cedrim, matrícula nº 67898-8, portador do CPF nº 025.932.394-25, ocupante do cargo de Agente Administrativo, lotado na Gerência de Rádio AM e FM, do Instituto Zumbi dos Palmares, pelo período de 01/12/2020 a 30/12/2020. Esta Portaria entra em vigor na data da sua publicação.

INSTITUTO ZUMBI DOS PALMARES, Maceió/AL, 09 de novembro de 2021.

AUGUSTO CESAR ANDRADE CRUZ

DIRETOR-PRESIDENTE

**PORTARIA/IZP Nº 312/2021**

O Diretor-Presidente, no uso de suas atribuições legais, RESOLVE conceder férias de 30 (trinta) dias, referentes ao período aquisitivo 2018/2019, ao servidor Fernando Antonio Feitosa Cedrim, matrícula nº 67898-8, portador do CPF nº 025.932.394-25, ocupante do cargo de Agente Administrativo, lotado na Gerência de Rádio AM e FM, do Instituto Zumbi dos Palmares, pelo período de 02/12/2019 a 31/12/2019. Esta Portaria entra em vigor na data da sua publicação.

INSTITUTO ZUMBI DOS PALMARES, Maceió/AL, 09 de novembro de 2021.

AUGUSTO CESAR ANDRADE CRUZ

DIRETOR-PRESIDENTE

**UNCISAL - Universidade Estadual  
de Ciências da Saúde de Alagoas**

**PORTARIA/UNCISAL Nº 3785/2021**

O REITOR DA UNCISAL, no uso de suas atribuições legais e de acordo com o(a) Decreto Governamental 55.619, publicado no Diário Oficial do Estado de Alagoas em 21 de outubro de 2017 e com fulcro na Lei Delegada nº 47, de 10 de agosto de 2015 e no Processo Administrativo nº E:41010.00000009817/2021,

RESOLVE:

Conceder progressão funcional a(o) servidor(a) IRIS ARAUJO COSTA, matrícula nº 3346-4, portador do CPF nº 040.695.714-26, nível 0, ocupante do cargo de TECNICO EM RECURSOS, no(a) UNIVERSIDADE ESTADUAL DE CIENCIAS DA SAUDE DE ALAGOAS, para classe B, nível ASSEB30, com efeitos financeiros a partir de 26/08/2021.

Esta Portaria entra em vigor na data da sua publicação.

UNIVERSIDADE ESTADUAL DE CIENCIAS DA SAUDE DE ALAGOAS,

Maceió/AL, 09 de novembro de 2021.

PROF. DR. HENRIQUE DE OLIVEIRA COSTA

REITOR DA UNCISAL



## Defensoria Pública



### DEFENSORIA PÚBLICA DO ESTADO DE ALAGOAS

#### Administração Superior

**Defensor Público Geral:** Carlos Eduardo de Paula Monteiro  
**Subdefensor Público Geral:** Fabrício Leão Souto  
**Corregedor Geral:** Djalma Mascarenhas Alves Neto  
**Subcorregedora Geral:** Daniely de Lima Soares Melro

#### Conselho Superior da Defensoria Pública:

Carlos Eduardo de Paula Monteiro  
**Presidente - Conselheiro Nato**  
Fabrício Leão Souto  
**Subdefensor Geral-Conselheiro Nato**  
Djalma Mascarenhas Alves Neto  
**Corregedor Geral – Conselheiro Nato**  
**Conselheira Eleita:** Lidiane Kristhine Rocha Monteiro  
**Conselheiro Eleito:** Fernando Rebouças de Oliveira  
**Conselheiro Eleito:** Roberto Alan Torres de Mesquita  
**Conselheira Eleita:** Thaís da Silva Moreira  
**Conselheira Eleito:** Isaac Vinícius Costa Souto

#### Coordenadorias Regionais

**1ª Coordenadoria Regional – Metropolitana de Maceió**  
Coordenadora: Hayanne Amalie Meira Liebig  
**2ª Coordenadoria Regional – Metropolitana do Agreste**  
Coordenador: André Chalub Lima  
**3ª Coordenadoria Regional – Norte**  
Coordenador: Manoel Correia de Oliveira Andrade Neto  
**4ª Coordenadoria Regional – Vale do Paraíba e Mundaú**  
Coordenadora: Nicolle Januzi de Almeida Rocha Pereira  
**5ª Coordenadoria Regional – Sertão Alagoano**  
Coordenadora: Andrea Carla Tonin  
**6ª Coordenadoria Regional – Sul**  
Coordenador: Gustavo Lopes Paes  
**7ª Coordenadoria Regional – Bacia Leiteira**  
Coordenador: Fábio Ricardo Albuquerque Lima

#### Corpo Administrativo

**Chefe de Gabinete do Defensor Geral:** Andresa Wanderley de Gusmão Barbosa  
**Diretora Administrativa e Financeira:** Mariana Soares Braga  
**Diretor da Escola Superior:** Ryludson Martins Ferreira  
**Coordenadora de Recursos Humanos:** Livia Pereira Passos Maia Gomes  
**Coordenadora Contábil:** Renata Lima Taveiros de Mendonça  
**Coordenador de Estágio e Convênios:** João Fiorillo de Souza  
**Gerente de TI:** Henry Hudson Amaral Lima  
**Gerente de Patrimônio:** Thiago de Holanda Rosario  
**Gerente de Planejamento e Orçamento:** Gilda Santana de Souza Targino

#### Atos do Defensor Público-Geral

O DEFENSOR PÚBLICO-GERAL DO ESTADO, DR. CARLOS EDUARDO DE PAULA MONTEIRO, EM 09 DE NOVEMBRO DE 2021, DESPACHOU OS SEGUINTE PROCESSOS:

Proc. nº 12070-18313/2021. Int.: Diretoria Administrativa Financeira – DPE/AL. Ass.: solicitação de pagamento da BRK AMBIENTAL, alusiva ao imóvel locado no bairro da Gruta (Subsede), referente ao mês de OUTUBRO/2021. DESP.: Tendo em vista o despacho da Gerência Setorial de Planejamento e Orçamento confirmando a existência de dotação orçamentária, autorizo o pagamento. Vão os autos ao Setor de Contabilidade e Finanças, para efetuar, de logo, o pagamento.

Proc. nº 12070-18326/2021. Int.: Diretoria Administrativa Financeira – DPE/AL. Ass.: solicitação de pagamento da empresa CORREIOS, referente ao mês de OUTUBRO/2021. DESP.: Tendo em vista o despacho da Gerência Setorial de Planejamento e Orçamento confirmando a existência de dotação orçamentária, autorizo o pagamento. Vão os autos ao Setor de Contabilidade e Finanças, para efetuar, de logo, o pagamento.

Proc. nº 12070-18310/2021. Int.: Thiago Carniatto Marques Garcia. Ass.: solicitação de pagamento. DESP.: Diante da regularidade da documentação apresentada, remetam-se os autos à Gerência Setorial de Planejamento e Orçamento para manifestação acerca da existência de dotação orçamentária, voltando.

Proc. nº 12070-18307/2021. Int.: Thiago Carniatto Marques Garcia. Ass.: solicitação de pagamento. DESP.: Diante da regularidade da documentação apresentada, remetam-se os autos à Gerência Setorial de Planejamento e Orçamento para manifestação acerca da existência de dotação orçamentária, voltando.

Proc. nº 12070-18299/2021. Int.: Diretoria de Administração e Finanças – DPE/AL. Ass.: solicitação de pagamento da empresa VIVO referente aos serviços de internet móvel prestados no mês de OUTUBRO/2021. DESP.: Tendo em vista o despacho da Gerência Setorial de Planejamento e Orçamento confirmando a existência de dotação orçamentária, autorizo o pagamento. Vão os autos ao Setor de Contabilidade e Finanças para que sejam tomadas as medidas pertinentes.

Proc. nº 12070-18269/2021. Int.: Diretoria de Administração e Finanças – DPE/AL. Ass.: autorização para abertura de processo administrativo com vista à celebração de termo aditivo ao Contrato nº 01/2018, celebrado entre o Colégio Nacional de Defensores Públicos Gerais – CONDEGE e a Casa da Moeda do Brasil. DESP.: De acordo com a solicitação de fls. 02/03, autorizo a abertura de processo administrativo para celebração de termo aditivo ao Contrato nº 01/2018, celebrado entre o Colégio Nacional de Defensores Públicos Gerais – CONDEGE e a Casa da Moeda do Brasil para aquisição de 08 (oito) conjuntos de identificação funcional de 1ª ou 2ª via para os Defensores Públicos do Estado de Alagoas, bem como 04 (quatro) reimpressões de cédula de identidade funcional, conforme Contrato nº 01/2018 apresentado às fls. 04/23. Vão os autos à Diretoria Administrativa Financeira para as providências necessárias.

Proc. nº 12070-18166/2021. Int.: Eraldo Silveira Filho. Ass.: solicitação de pagamento. DESP.: Tendo em vista o despacho da Gerência Setorial de Planejamento e Orçamento confirmando a existência de dotação orçamentária, autorizo o pagamento. Vão os autos ao Setor de Contabilidade e Finanças desta Instituição, para que sejam tomadas as medidas pertinentes para efetuar o pagamento.

Proc. nº 12070-18161/2021. Int.: Lucas Monteiro Valença. Ass.: solicitação de pagamento. DESP.: Tendo em vista o despacho da Gerência Setorial de Planejamento e Orçamento confirmando a existência de dotação orçamentária, autorizo o pagamento. Vão os autos ao Setor de Contabilidade e Finanças desta Instituição, para que sejam tomadas as medidas pertinentes para efetuar o pagamento.

Proc. nº 12070-18091/2021. Int.: Lívia Telles Risco. Ass.: solicitação de pagamento. DESP.: Tendo em vista o despacho da Gerência Setorial de Planejamento e Orçamento confirmando a existência de dotação orçamentária, autorizo o pagamento. Vão os autos ao Setor de Contabilidade e Finanças desta Instituição, para que sejam tomadas as medidas pertinentes para efetuar o pagamento.

Proc. nº 12070-17454/2021. Int.: Gerência de Patrimônio e Almoxarifado – DPE/AL. Ass.: Instalação de aparelhos de ar condicionado e carga de gás. DESP.: Tendo em vista o despacho de fls. 13, aprovo o novo termo de referência apresentado às fls. 10/12. Vão os autos à Diretoria Administrativa Financeira para as providências necessárias.

Proc. nº 12070-17232/2021. Int.: Fábio Passos de Abreu. DESP.: Defiro conforme o requerido. Vão os autos à Coordenadoria Setorial de Pessoal para anotações e arquivamento.

Proc. nº 12070-17989/2021. Int.: Carina de Oliveira Soares. Ass.: solicitação de férias. DESP.: Tendo em vista o despacho da Coordenadoria Setorial de Pessoal às fls. 34, autorizo a fruição de férias pela interessada no período de 22 de novembro a 21 de dezembro de 2021. Vão os autos à Coordenadoria Setorial de Pessoal para anotações e arquivamento.

Proc. nº 12070-15559/2021. Int.: Gerência de Patrimônio e Almoxarifado – DPE/AL. Ass.: Aquisição de acessórios para manutenção. DESP.: Tendo em vista que o processo encontra-se regularmente instruído, autorizo o empenho do valor constante às fls. 95.

Proc. nº 12070-18389/2021. Int.: Djalma Mascarenhas Alves Neto. Ass.: solicitação de pagamento. DESP.: Diante da regularidade da documentação apresentada, remetam-se os autos à Gerência Setorial de Planejamento e Orçamento para manifestação acerca da existência de dotação orçamentária, voltando.

Proc. nº 12070-18229/2021. Int.: Rafaela Moreira Canuto Rocha Pinheiro. Ass.: solicitação de pagamento. DESP.: Diante da regularidade da documentação apresentada, remetam-se os autos à Gerência Setorial de Planejamento e Orçamento para manifestação acerca da existência de dotação orçamentária, voltando.

Proc. nº 12070-16839/2021. Int.: Diretoria de Administração e Finanças – DPE/AL. Ass.: Aquisição de materiais de expediente através da execução da ata de registro de preços DPE/AL nº 007/2021. DESP.: Tendo em vista que o processo encontra-se regularmente instruído, autorizo o empenho do valor contratado. Após o empenho, os autos devem retornar à Diretoria Administrativa para providências quanto à remessa de cópia dos autos ao TCE.

Maceió, 09 de novembro de 2021

Andresa Wanderley de Gusmão Barbosa  
Chefe de Gabinete  
(Responsável pela Resenha)

Processo nº 12070-18164/2021. Interessada: Letícia Silveira Seerig. Despacho: Trata-se de relatório com informações relativas às análises e atuações processuais em favor dos custodiados, no mês de outubro do corrente ano, de acordo com a atual sistemática de trabalho. Ante a regularidade das informações, archive-se o feito. Maceió, 09 de novembro de 2021.

Processo nº 12070-18197/2021. Interessado: Gustavo Lopes Paes. Despacho: Trata-se de relatório com informações relativas às análises e atuações processuais em favor dos custodiados, no mês de outubro do corrente ano, de acordo com a atual sistemática de trabalho. Ante a regularidade das informações, archive-se o feito. Maceió, 09 de novembro de 2021.

Processo nº 12070-17970/2021. Interessada: Nicolle Januzi de Almeida Rocha Pereira. Despacho: Trata-se de manifestação informando a não realização de visitas carcerárias do mês de outubro, conforme previsão constante do art. 5º, 1º da Resolução CSDPE/AL nº 10/2012, em razão da inexistência de custodiados, no local de atuação. Efetue-se o registro da aludida informação nos controles internos desta corregedoria, devendo a defensora requerente, caso haja mudança na situação fática relatada, retomar a apresentação de relatórios, nas condições apontadas na citada Resolução. Publique-se. Após, archive-se. Maceió, 05 de novembro de 2021.

Processo nº 12070-18212/2021. Interessado: Luiz Otávio Carneiro de Carvalho Lima. Despacho: Trata-se de relatório com informações relativas às análises e atuações processuais em favor dos custodiados, no mês de outubro do corrente ano, de acordo com a atual sistemática de trabalho. Ante a regularidade das informações, archive-se o feito. Maceió, 09 de novembro de 2021.

Processo nº 12070-18226/2021. Interessado: Eraldo Silveira Filho. Despacho: Trata-se de relatório com informações relativas às análises e atuações processuais em favor dos custodiados, no mês de outubro do corrente ano, de acordo com a atual sistemática de trabalho. Ante a regularidade das informações, archive-se o feito. Maceió, 09 de novembro de 2021.

Processo nº 12070-18167/2021. Interessado: Marcelo Barbosa Arantes. Despacho: Trata-se de relatório descritivo das atividades executadas durante o plantão criminal, realizado nos dias 23 e 24 de outubro de 2021. Considerando a regularidade das informações prestadas, bem como, a prévia inserção de tais dados quantitativos na plataforma virtual disponível, archive-se. Maceió, 09 de novembro de 2021.

Processo nº 12070-18270/2021. Interessada: Bruna Rafaela Cavalcante Pais de Lima. Despacho: Trata-se de relatório descritivo das atividades executadas durante o plantão criminal, realizado nos dias 06 e 07 de novembro de 2021. Considerando que tais informações ainda não constam no sistema virtual, intime-se a interessada para que proceda a inserção entre os dias 08 e 12 de novembro. Após, archive-se. Maceió, 09 de novembro de 2021.

Processo nº 12070-18411/2021. Interessado: João Augusto Sinhorin. Despacho: Trata-se de relatório com informações relativas às análises e atuações processuais em favor dos custodiados, no mês de outubro do corrente ano, de acordo com a atual sistemática de trabalho. Ante a regularidade das informações, archive-se o feito. Maceió, 09 de novembro de 2021.

Processo nº 12070-17231/2021. Interessada: Fabiana Kelly de Medeiros Pádua. Despacho: Trata-se de pedido de reabertura de prazo para inserção de dados de produtividade relativos aos meses de agosto e setembro de 2021. Considerando que os dados foram previamente inseridos na plataforma virtual, archive-se. Maceió, 04 de novembro de 2021.

Maria Rachel Aroucha Coimbra Lôu  
Auxiliar da Corregedoria  
(Responsável pela Resenha)

## Atos da Corregedoria-Geral

A SUBCORREGEDORA GERAL DA DEFENSORIA PÚBLICA DO ESTADO DE ALAGOAS, DANIELY DE LIMA SOARES MELRO, NO USO DE SUAS ATRIBUIÇÕES LEGAIS, conferidas pela Lei Complementar Estadual 29/2011, DESPACHOU os seguintes processos:

Processo nº 12070-18265/2021. Interessada: Lidiane Kristhine Rocha Monteiro. Despacho: Trata-se de pedido de reabertura de prazo para inserção de dados de produtividade relativos ao plantão de outubro de 2021. Defiro o requerido, reabrindo prazo para que as informações sejam inseridas entre os dias 10 e 11 de novembro de 2021. Publique-se. Após, archive-se. Maceió, 09 de novembro de 2021.

## Aviso de Licitação

DEFENSORIA PÚBLICA DO ESTADO DE ALAGOAS  
AVISO DE LICITAÇÃO

A Comissão Permanente de Licitações da DEFENSORIA PÚBLICA DO ESTADO DE ALAGOAS torna pública a realização da seguinte licitação:

Pregão Eletrônico nº 19/2021  
Processo Administrativo nº 12070.14309/2021  
Objeto: Registro de preços para eventual aquisição de veículos  
Tipo: Menor preço por item  
Data da sessão pública: 25 de novembro de 2021  
Horário da sessão pública: 09:30 horas

A ser realizado através do sítio eletrônico [www.comprasnet.gov.br](http://www.comprasnet.gov.br). O edital estará disponível nos sites [www.comprasnet.gov.br](http://www.comprasnet.gov.br), <http://www.defensoria.al.def.br/> e no e-mail oficial da equipe de pregão ([cpl.dpal@gmail.com](mailto:cpl.dpal@gmail.com)) como também serão disponibilizados na Sede da Defensoria Pública do Estado de Alagoas, localizada na Avenida Fernandes Lima, 3296, Gruta de Lourdes, Maceió/AL, contato telefônico (82) 3315-2785 – Ramal 2008, nos dias úteis de 08:00h às 14:00h, mediante apresentação do carimbo com o CNPJ da empresa e a entrega de 01 (um) pendrive, no qual os arquivos serão armazenados e o dispositivo devolvido ao portador.

Maceió, 09 de novembro de 2021.

Meliana Martin  
Pregoeira

**DEFENSORIA PÚBLICA DO ESTADO DE ALAGOAS**  
**AVISO DE LICITAÇÃO**

A Comissão Permanente de Licitações da DEFENSORIA PÚBLICA DO ESTADO DE ALAGOAS torna pública a realização da seguinte licitação:  
Pregão Eletrônico n° 20/2021

Processo Administrativo n° 12070. 15761/2021

Objeto: Registro de preços para eventual aquisição de estabilizadores

Tipo: Menor preço por item

Data da sessão pública: 30 de novembro de 2021

Horário da sessão pública: 09:30 horas

A ser realizado através do sítio eletrônico [www.comprasnet.gov.br](http://www.comprasnet.gov.br). O edital estará disponível nos sites [www.comprasnet.gov.br](http://www.comprasnet.gov.br), <http://www.defensoria.al.def.br/> e no e-mail oficial da equipe de pregão ([cpl.dpal@gmail.com](mailto:cpl.dpal@gmail.com)) como também serão disponibilizados na Sede da Defensoria Pública do Estado de Alagoas, localizada na Avenida Fernandes Lima, 3296, Gruta de Lourdes, Maceió/AL, contato telefônico (82) 3315-2785 – Ramal 2008, nos dias úteis de 08:00h às 14:00h, mediante apresentação do carimbo com o CNPJ da empresa e a entrega de 01 (um) pendrive, no qual os arquivos serão armazenados e o dispositivo devolvido ao portador.

Maceió, 09 de novembro de 2021.

Meliana Martin  
Pregoeira

**RECEITAS DAS IRMÃS ROCHA**

Uma caixa especial que reúne em dois volumes as famosas receitas das irmãs Rocha

**POESIA COMPLETA JORGE COOPER**

A 3ª edição da obra definitiva de um dos mestres da poesia, nascido em Alagoas

**NINHO DE COBRAS LÉO IVO**

Originalmente publicado em 1973, Ninho de Cobras é uma obra-prima da literatura brasileira

**SUCESSOS EDITORIAIS DE VOLTA À ESTANTE**

EM CATÁLOGO



Maceió - quarta-feira  
10 de novembro de 2021

Estado de Alagoas  
Unidade Federativa do Brasil

Edição Eletrônica Certificada Digitalmente conforme LEI N° 7.397/2012

Ano 108 - Número 1694

## Diário dos Municípios

### Prefeitura Municipal de Paripueira

PREFEITURA MUNICIPAL DE PARIPUEIRA  
AVISO DE COTAÇÃO DE PREÇOS

Modalidade: Dispensa de Licitação

OBJETO: Aquisição de Material para Análise de Água.

PRAZOS PARA ENVIOS DE PROPOSTAS: 3 (três) dias úteis contado da data da publicação.

E-MAIL PARA SOLICITAÇÃO DE FORMULÁRIO DE PROPOSTA:  
paripueiracompras@gmail.com

SETOR DE COMPRAS

PREFEITURA MUNICIPAL DE PARIPUEIRA  
AVISOS DE LICITAÇÕES  
PREGÃO ELETRÔNICO N° 16/2021

Tipo: Menor preço por lote. - OBJETO: Registro de preços para futura e eventual contratação de empresa especializada na prestação de serviços de locação de aparelhos condicionadores de ar, incluída manutenção preventiva e corretiva.

Data: 24/11/2021 às 09h00min. (horário de Brasília).

PREGÃO ELETRÔNICO N° 17/2021

Tipo: Maior percentual de desconto por lote. - OBJETO: Registro de preços para eventual e futura aquisição de MATERIAIS DE CONSTRUÇÃO.

Data: 25/11/2021, às 9h00min.

Os pregões serão realizados através do BNC.

Os editais estão disponíveis nos sites <http://www.bnc.org.br> e <http://www.paripueira.al.gov.br>.

Informações: [licitacoes.cplparipueira@gmail.com](mailto:licitacoes.cplparipueira@gmail.com).

RAUL MANUEL GUERRA CAMBOIM  
Pregoeiro

### Prefeitura Municipal de Cajueiro

MUNICÍPIO DE CAJUEIRO  
EDITAL DE CONVOCAÇÃO  
CHAMADA PÚBLICA N° 02/2021

Objeto: Aquisição de Gêneros Alimentícios da Agricultura Familiar e do Empreendedor Familiar Rural, para o atendimento do Programa Nacional de Alimentação – PNAE – Data/Horário: 01 de dezembro de 2021 às 10:00hs (dez horas) – Local: Av. Antônio de Miranda Cabral, 150, Centro, Cep: 57.770-000 – Edital e Informações: No endereço acima, de 08 às 13 horas em dias úteis, no sítio <http://www.cajueiro.al.gov.br> e através do e-mail [cplcajueiroal@hotmail.com](mailto:cplcajueiroal@hotmail.com).

JOSÉ ERONALDO LIMA DA SILVA  
Presidente da CPL

### Prefeitura Municipal de Porto Real do Colégio

PREFEITURA MUNICIPAL DE PORTO REAL DO COLÉGIO  
AVISO DE LICITAÇÃO  
PREGÃO ELETRÔNICO N° 26/2021

Republicação

O MUNICÍPIO DE PORTO REAL DO COLÉGIO, através do FUNDO MUNICIPAL DE SAÚDE, CNPJ: 11.698.613/0001-60, torna público para conhecimento de todos, que o certame acima especificado, cuja sessão de habilitação e abertura das propostas de preços ocorreu em 21 de OUTUBRO de 2021, às 09h:00min

foi declarado FRACASSADO. Ainda, torna público a republicação do Edital, in tela, designando nova data e horário para o dia 25 de Novembro de 2021, às 10h:00min, reiterando todos os termos do edital, cujo OBJETO: AQUISIÇÃO DE VEÍCULO PARA ATENDER AS NECESSIDADES DO FUNDO MUNICIPAL DE SAÚDE DE PORTO REAL DO COLÉGIO, REFERENTE A PROPOSTA DO MINISTÉRIO DA SAÚDE N° 11698.613000/1190-01. TIPO: Menor Preço Por Item. O edital do processo encontra-se a disposição dos interessados no site: <https://portorealdocolégio.al.gov.br/>. Informações através do e-mail: [licitação.portoreal@gmail.com](mailto:licitação.portoreal@gmail.com).

Porto Real do Colégio/AL, 09 de Novembro de 2021.

PRISCILA SOUZA MOURA  
Pregoeira

### Prefeitura Municipal de São Miguel dos Campos

MUNICÍPIO DE SÃO MIGUEL DOS CAMPOS  
AVISOS DE LICITAÇÃO

PREGÃO ELETRÔNICO N° 50/2021-SRP

Tipo: Menor Preço – Objeto: Registro de preços para aquisição de compressores para ar condicionado, com exclusividade para ME/EPP - Data/Horário: 24 de novembro de 2021 às 09:30hs (nove horas e trinta minutos – horário de Brasília) – O edital encontra-se disponível no site <http://www.bnc.org.br>, <http://www.saomiguelosc campos.al.gov.br>, na sede da CPL, situada na Av. Dep. Diney Torres, s/n, Bairro Geraldo Sampaio, das 08 às 14 horas em dias úteis, e mediante solicitação enviada ao e-mail [cplsaomiguelosc campos@gmail.com](mailto:cplsaomiguelosc campos@gmail.com).

AMANDA SILVA SANTOS  
Pregoeira

PREGÃO ELETRÔNICO N° 057/2021

Tipo: Menor Preço – Objeto REGISTRO DE PREÇOS PARA FUTURA E EVENTUAL PRESTAÇÃO DE SERVIÇOS E LICENCIAMENTO DE SOLUÇÃO INTEGRADA PARA GESTÃO DE SAÚDE - Data/Horário: 23/11/2021 às 10:00hs - horário de Brasília – O edital encontra-se disponível no site <http://www.bnc.org.br>, <http://www.saomiguelosc campos.al.gov.br>, na sede da CPL, situada na Av. Dep. Diney Torres, s/n, Bairro Geraldo Sampaio, das 08 às 14 horas em dias úteis, e mediante solicitação enviada ao [cplsaomiguelosc campos@gmail.com](mailto:cplsaomiguelosc campos@gmail.com)

LUCAS VINÍCIUS ALVES SILVA  
Pregoeiro

PREGÃO ELETRÔNICO N° 61/2021-SRP

Tipo: Menor Preço – Objeto: Registro de preços para aquisição de equipamentos de estruturação, exclusivo para ME e EPP - Data/Horário: 24 de novembro de 2021 às 09:30hs (nove horas e trinta minutos – horário de Brasília).

PREGÃO ELETRÔNICO N° 62/2021-SRP

Tipo: Menor Preço – Objeto: Registro de preços para aquisição de insumos e reagentes, com exclusividade de lotes para ME e EPP - Data/Horário: 26 de novembro de 2021 às 09:30hs (nove horas e trinta minutos – horário de Brasília).

Os editais encontram-se disponíveis no site <http://www.bnc.org.br>, <http://www.saomiguelosc campos.al.gov.br>, na sede da CPL, situada na Av. Dep. Diney Torres, s/n, Bairro Geraldo Sampaio, das 08 às 14 horas em dias úteis, e mediante solicitação enviada ao e-mail [cplsaomiguelosc campos@gmail.com](mailto:cplsaomiguelosc campos@gmail.com).

DILLYANE SUELLEN SOUZA LINS  
Pregoeira



## Prefeitura Municipal de Viçosa

MUNICÍPIO DE VIÇOSA  
AVISOS DE LICITAÇÃO  
PREGÃO ELETRÔNICO SRP N° 24/2021  
MENOR PREÇO POR ITEM

OBJETO: Registro de preços para aquisição de materiais descartáveis para atender as secretarias do Município de Viçosa/AL; DATA: 25 de novembro de 2021, às 08h30min.

O Edital encontra-se à disposição dos interessados no site <http://www.bnc.org.br>, pelo e-mail: [cpl.vicosa@gmail.com](mailto:cpl.vicosa@gmail.com) ou pelo site: [www.vicosa.al.gov.br](http://www.vicosa.al.gov.br).

Viçosa/AL, 09 de novembro de 2021.

KATYÚCYA MYCHELLE SILVEIRA CALHEIROS BESERRA  
Pregoeira

PREGÃO ELETRÔNICO N° 036/2021

UASG N° 982887. – PROCESSO ADMINISTRATIVO N° 0617007/2021. - Objeto: registro de preços para futura e eventual aquisição de material de limpeza para atender as necessidades da Secretaria Municipal de Saúde do Município de Viçosa/AL.

Data da Disponibilidade do Edital: A partir de 10/11/2021 das 08h às 12h e das 13h às 16h.

Endereços: [www.comprasgovernamentais.gov.br/edital](http://www.comprasgovernamentais.gov.br/edital) ou <https://transparencia.vicosa.al.gov.br/licitações> ou [cpl.vicosa@gmail.com](mailto:cpl.vicosa@gmail.com).

Entrega das Propostas: A partir de 10/11/2021 às 08h no site <http://www.comprasgovernamentais.gov.br/>

Abertura das Propostas: 24/11/2021 às 14h (horário de Brasília) no site <http://www.comprasgovernamentais.gov.br/>

PREGÃO ELETRÔNICO N° 38/2021

UASG N° 982887. – PROCESSO ADMINISTRATIVO N° 05140012/2021. - Objeto: registro de preços para futura e eventual aquisição de eletrônicos e eletrodomésticos para atender as necessidades da Secretaria Municipal de Educação do Município de Viçosa/AL.

Data da Disponibilidade do Edital: A partir de 10/11/2021 das 08h às 12h e das 13h às 16h.

Endereços: [www.comprasgovernamentais.gov.br/edital](http://www.comprasgovernamentais.gov.br/edital) ou <https://transparencia.vicosa.al.gov.br/licitações> ou [cpl.vicosa@gmail.com](mailto:cpl.vicosa@gmail.com).

Entrega das Propostas: A partir de 10/11/2021 às 08h no site <http://www.comprasgovernamentais.gov.br/>

Abertura das Propostas: 30/11/2021 às 08h30 (horário de Brasília) no site <http://www.comprasgovernamentais.gov.br/>

PREGÃO ELETRÔNICO N° 042/2021

UASG N° 982887. – PROCESSO ADMINISTRATIVO N° 05170009/2021. - Objeto: Registro de preços para contratação de empresa especializada em ENGENHARIA E MEDICINA DO TRABALHO.

Data da Disponibilidade do Edital: A partir de 10/11/2021 das 08h às 12h e das 13h às 16h.

Endereços: [www.comprasgovernamentais.gov.br/edital](http://www.comprasgovernamentais.gov.br/edital) ou <https://transparencia.vicosa.al.gov.br/licitações> ou [cpl.vicosa@gmail.com](mailto:cpl.vicosa@gmail.com).

Entrega das Propostas: A partir de 10/11/2021 às 08h no site <http://www.comprasgovernamentais.gov.br/>

Abertura das Propostas: 02/12/2021 às 10h00 (horário de Brasília) no site <http://www.comprasgovernamentais.gov.br/>

Viçosa/AL, 09 de novembro de 2021.

PRÚSSIA STEFANE ALBUQUERQUE SANTOS  
Pregoeira

### ● EDITAIS E AVISOS ●

ATADA ASSEMBLEIA GERAL ORDINÁRIA DA SODIEL REPRESENTAÇÕES S.A., REALIZADA EM 27 DE NOVEMBRO DE 2020, EM 1° CONVOCAÇÃO. CNPJ 12.415.808/0001-19 26ª SESSÃO – AGO NIRE 27300000041

Aos 27 (vinte e sete) dias do mês de novembro de 2020 às 10:00 (dez) horas em sua sede à Rua Dr. Manoel Oiticica, n° 296, neste Município de Rio Largo/AL, reuniram-se em 1° Convocação os Senhores Acionistas desta Empresa, em Assembleia Geral Ordinária, de acordo com os termos dos editais do Diário Oficial, edições dos dias 13, 16 e 17 e do jornal “Tribuna Independente”, edições de 13, 14/15 e 17, todas de novembro de 2020. Verificado haver número legal, ou seja, mais de 2/3 (dois terços) dos votos do capital votante, conforme folha n° 08v e 09, do livro de Presença de

Acionistas de n° 01, sendo eleito como Presidente da Assembleia o acionista Carlos Oiticica Pinto Guedes de Paiva, o qual convidou para Secretária a acionista Suzana Oiticica Pinto Guedes de Paiva. Constituída a Mesa, o Presidente abriu os trabalhos solicitando a mim, Secretária, que lesse em voz alta o Edital de Convocação, que é do seguinte teor: “SODIEL REPRESENTAÇÕES S/A, CNPJ 12.415.808/0001-19. Ficam os Senhores Acionistas da Sodiel Representações S.A convidados para se reunirem em Assembleia Geral Ordinária, em primeira convocação, em sua sede social a rua Dr. Manoel Oiticica 296, Centro, Rio Largo, Alagoas, às 10:00 (dez) horas do dia 27 de novembro de 2020, para deliberarem sobre as seguintes Ordens do Dia: Em Assembleia Geral Ordinária: a) Apreciar as contas dos administradores, balanço patrimonial e demonstrações dos resultados financeiros findo em 31-12-2019; b) Honorários da Diretoria; c) Eleição da Diretoria em virtude de cargo vago; d) Assuntos correlatos. Rio Largo, 06 de novembro de 2020. Suzana Oiticica Pinto Guedes de Paiva. Diretora Superintendente”. Depois da leitura os acionistas iniciaram fazendo breves considerações sobre seu irmão e até então acionista e Diretor Presidente da Sociedade, Eduardo Oiticica Pinto Guedes de Paiva, falecido em novembro de 2019, acerca de sua importância para a família e para os negócios ao longo de tantos anos de trabalho. Após, passou-se à Ordem do Dia da ASSEMBLEIA GERAL ORDINÁRIA, colocando-se em discussão os documentos relativos ao exercício social findo em 31/12/2019, esclarecendo que estes foram publicados nas edições do Diário Oficial do Estado e no jornal “Tribuna Independente”, ambos de 18 de agosto de 2020. Foram dispensados de nova publicação os documentos relativos ao art. 133 da Lei 6.404/76 por atenderem ao parágrafo 5º do referido Artigo. Após os esclarecimentos necessários solicitados pelos acionistas presentes, foram postos em votação e aprovados por unanimidade os Relatórios, Balanço Patrimonial, Demonstrações Financeiras e Demais Contas e Atos praticados pela Diretoria no exercício findo em 2019, deixando de votar os legalmente impedidos. O Presidente da Assembleia esclareceu que no exercício findo verificou-se um prejuízo de R\$ 1.865.629,62 (um milhão, oitocentos e sessenta e cinco mil, seiscentos e vinte e nove reais e sessenta e dois centavos), e verificando haver na conta de Reserva de Lucros o montante de R\$48.227.045,38 (quarenta e oito milhões, duzentos e vinte e sete mil, quarenta e cinco reais e trinta e oito centavos), deliberou, com aprovação unânime dos sócios, retirar a quantia de R\$1.865.629,62 (um milhão, oitocentos e sessenta e cinco mil, seiscentos e vinte e nove reais e sessenta e dois centavos) para abater a conta de prejuízos acumulados. Adicionalmente procedeu-se, também com a aprovação unânime, a retirada da Reserva de Lucros do valor de R\$ 2.416.760,00 (dois milhões, quatrocentos e dezesseis mil, setecentos e sessenta reais), equivalendo a R\$155,92 (cento e cinquenta e cinco reais e noventa e dois centavos) por ação, para distribuição aos acionistas a título de dividendos. O Presidente requereu a continuação da ordem do dia, para tratar sobre os honorários da Diretoria, ficando decidido, por unanimidade, o montante mensal de R\$ 2.000,00 (dois mil reais) para o(a) Diretor(a) Presidente, com pagamento em dobro no mês de dezembro. Os demais Diretores ficarão sem remuneração. O acionista Presidente da Assembleia Geral, Carlos Oiticica Pinto Guedes de Paiva, solicitou à Secretária Suzana Oiticica Pinto Guedes de Paiva que inserisse na Ata o art. 4º do Estatuto desta empresa, que continuará a ter a seguinte redação: Art. 4º: “O Capital Social é de R\$ 2.945.000,00 (dois milhões, novecentos e quarenta e cinco mil reais), divididos em 15.500 (quinze mil e quinhentas) ações ordinárias nominativas no valor nominal de R\$190,00 (cento e noventa reais) cada uma”. Após, passou-se à discussão acerca da eleição de novo diretor em decorrência da vacância do cargo pelo falecimento do acionista e até então Diretor Presidente Eduardo Oiticica Pinto Guedes de Paiva, ficando aprovado, por unanimidade, conforme estabelecido no art. 9º do Estatuto Social da sociedade, que a Diretora Superintendente Suzana Oiticica Pinto Guedes de Paiva acumulará os cargos de Diretora Presidente e Diretora Superintendente até a nova eleição da Diretoria para o triênio 2021/2024. Nada mais havendo a tratar, facultada a palavra aos presentes, e como ninguém se manifestou foi encerrada a sessão para lavratura da presente Ata, que depois de lida em voz alta, foi aprovada e assinada pelo Presidente, por mim, Secretária, e pelos demais acionistas:

Carlos Oiticica Pinto Guedes de Paiva – Presidente, e, representando a firma CSM Participações Societárias Ltda.;

Suzana Oiticica Pinto Guedes de Paiva – Secretária;

Vânia Oiticica Pinto Guedes de Paiva Scavuzzi de Carvalho ;

Arnaldo Pinto Guedes de Paiva Filho;

Ana Luisa Bérard de Paiva e Teresa Cristina Bérard de Paiva, através de

procuração particular arquivada na empresa, representando a ANATEP

Consultoria em Gestão Empresarial Ltda.

CERTIFICO O REGISTRO EM 06/10/2021 13:19 SOB O N° 20210821825.

PROTOCOLO: 210821825 DE 01/10/2021.

CÓDIGO DE VERIFICAÇÃO: 12107427042. CNPJ DA SEDE:

12415808000119.

NIRE: 27300000041. COM EFEITOS DO REGISTRO EM: 06/10/2021.

SODIEL REPRESENTACOES S.A

EDVALDO MAIORANO DE LIMA

SECRETÁRIO-GERAL

A empresa CONSORCIO INOVAR LOTE 03 inscrita no CNPJ nº 43.682.843/0001-28 Com atividade no ramo de Construção de Edifícios torna público que requereu a Secretaria Municipal de Meio Ambiente de Marechal Deodoro/AL a autorização Ambiental de CORREÇÃO. Para o empreendimento Fábrica de peças Pré moldadas em concreto situado na Rod. Divaldo Suruagy, KM 12 S/N, Bairro Polo Multifábril, Marechal Deodoro – AL. Não Foi exigido estudo de Impacto Ambiental.



Dermival Pinheiro da Silva e Cia Ltda. - ME, inscrito no CNPJ nº 08.836.599/0001-00, situada na Rua Monsenhor Hildebrando Guimarães, nº 39, Loteamento Barra Mar, Barra de São Miguel/AL, CEP: 57.180-000, torna público que requereu ao IMA/AL o pedido de regularização de sua Licença de Operação para atividade de serviços hoteleiros (hotéis e pousadas), do empreendimento Pousada Barra Bonita, localizada no Município de Barra de São Miguel/AL.



FEDERAÇÃO DO COMÉRCIO DE BENS, SERVIÇOS E TURISMO DO  
ESTADO DE ALAGOAS – FECOMÉRCIO/AL.  
EDITAL DE CONVOCAÇÃO

O Presidente da Federação do Comércio de Bens, Serviços e Turismo do Estado de Alagoas, no uso de suas atribuições estatutárias, na forma do disposto no art.11, § 2º, inciso II, do Estatuto da entidade, CONVOCA todos os Conselheiros integrantes do Conselho de Representantes da Fecomércio/AL., para reunirem-se em Assembleia Geral Extraordinária a ser realizada no dia 24 de novembro de 2021, na Sede da Federação do Comércio de Bens, Serviços e Turismo do Estado de Alagoas – Fecomércio/AL., localizada na Rua Prof. Guedes de Miranda, 188 – Farol – Maceió/AL., em primeira Convocação às 08 (oito) horas com a presença da maioria absoluta dos Conselheiros Representantes dos Sindicatos filiados e, não havendo quórum legal, em segunda Convocação às 10 (dez) horas do mesmo dia, com a presença de pelo menos, 1/3 (um terço) dos Conselheiros Representantes dos Sindicatos filiados, tendo como ordem do dia: Aprovação da Previsão Orçamentária de 2022. Maceió/AL., 10 de novembro de 2021. José Gilton Pereira Lima – Presidente.



RETIFICAÇÃO DO EDITAL DE DIVULGAÇÃO DE  
CHAPAS INSCRITAS DO  
SINDICATO DO COMÉRCIO VAREJISTA DE PENEDO

Em cumprimento ao disposto no Estatuto Social desta entidade, comunicamos que em virtude da desistência dos candidatos Rodrigo Santana Machado, Aline de Castro Daniel, Josafá Bruno Soares de Souza e Ligia Medeiros da Silva Freire, concorrentes aos cargos de Vice- Presidente, Diretor Suplente Financeiro, 1º Suplente e Conselho Fiscal Titular, respectivamente, da única chapa registrada, intitulada “Compromisso e União”, se faz necessária à retificação dos componentes que concorrerão às eleições para nova Diretoria do Sindicato do Comércio Varejista de Penedo, marcada para o dia vinte e três de novembro de dois mil vinte e um, para o quadriênio 2021/2025, a chapa “Compromisso e União” será assim composta: Diretoria: Presidente: Ana Luiza Araújo Freire Soares, Vice-Presidente:, Diretor Administrativo: Luiz Eduardo Bezerra da Silva, Diretor Suplente Administrativo: Roberto Araújo de Oliveira, Diretor Financeiro: Normildo Martins Brandão, Diretor Suplente Financeiro:, 1º Suplente:, 2º Suplente: Rubênia Oliveira Batista, Conselho Fiscal Titulares: Leisesmaik Vieira da Silva, Djalma Victor do Nascimento, Conselho Fiscal Suplentes: Izaque Souza Nascimento, Marcelo Alves de Barros, Marcio Vicente de Araújo e Delegados representantes junto ao Conselho de Representantes da Fecomércio/AL: Titular: Ana Luiza Araújo Freire Soares, Suplente:.

Penedo/AL, 09 de outubro de 2021. Ana Luiza Araújo Freire Soares- Presidente



JOSE RAFAEL GOMES PARANHOS 06988197486, CNPJ 29.017.330/0001-71R Marechal Floriano Peixoto N 35, CENTRO, POVOADO, CARNEIROS- AL - CEP: 57.535-000 Torna público que requereu ao Instituto do Meio Ambiente de Alagoas – a Renovação da Licença de Operação..



Luciene dos Santo Silva, CNPJ: 24.543.090-0001-25, situda na Rua Boa Sorte, 61-Primavera, Arapiraca-AL, com ramo de atividade de revenda de GLP, torna público que requereu ao IMA/AL a Renovação da Licença de Operação

MARIA VIRGÍNIA DE MENDONÇA UCHÔA, CPF 410.905.514-87, POVOADO TATUAMUNHA, Sítio Bonfim, s/n, RURAL, PASSO DE CAMARAGIBE/AL, CEP 57945-000 torna público que requereu ao IMA/AL, a AUTORIZAÇÃO AMBIENTAL, para Implantação de Muro de Gravidade tipo Sandbag na praia de Tatuamunha, em frente ao imóvel de sua propriedade. Foi determinado estudo de impacto ambiental.



CÂMARA MUNICIPAL DE VEREADORES DE PALMEIRA DOS ÍNDIOS  
AVISO DE COTAÇÃO

A Câmara de Vereadores do Município de Palmeira dos Índios, Alagoas, informa que está recebendo Propostas de Preços, conforme especificações técnicas e quantitativos contidos no Termo de Referência, visando atender às demandas para o processo de Dispensa de Licitação, abaixo descrito:

PROCESSO ADMINISTRATIVO Nº 956/2021 - OBJETO: Contratação de empresa para o fornecimento de vestimentas para a Câmara Municipal de Palmeira dos Índios/AL.

Prazo para envio das propostas e documentos que a compõe: 05 (cinco) dias úteis a contar da Publicação.

Informamos que as Propostas de Preços deverão ser enviadas para o e-mail: camaradevereadores-pi-al@hotmail.com, ou protocolada fisicamente na Câmara Municipal de Palmeira dos Índios, Alagoas, no horário das 08:00 às 12:00, no endereço: Praça da Independência, s/n, Centro, Palmeira dos Índios - AL, CEP: 57.600-120.

JOSÉ CARLOS DA SILVA SOUZA  
Agente de Contratação



EDITAL DE CONVOCAÇÃO  
ASSEMBLEIA GERAL ORDINÁRIA E EXTRAORDINÁRIA

O Presidente do SINDICATO DO COMÉRCIO VAREJISTA DE ARAPIRACA - Sindilojas Arapiraca, no uso de suas atribuições estatutárias, CONVOCA todos da categoria representada, a reunir-se no dia 19 de novembro de 2021, em sessão ORDINÁRIA às 14 horas e em seguida em sessão EXTRAORDINÁRIA às 16 horas, em 1ª Convocação respectivamente, com a maioria absoluta do quadro de associados presentes e, não havendo quórum legal, uma hora depois do mesmo dia, em 2ª Convocação, com qualquer número de associados na Sede da entidade situada na Rua Manoel Leão, 130, Centro, Arapiraca - AL, a fim de deliberar, nos termos estatutários, sobre os assuntos constantes da seguinte ordem do dia :

SESSÃO ORDINÁRIA

- 1- Discussão e votação do retificativo orçamentário do exercício de 2021;
- 2- Discussão e votação da proposta orçamentária do exercício 2022;
- 3- Assuntos gerais do interesse da entidade.

SESSÃO EXTRAORDINÁRIA

- 1- Discutir e deliberar sobre a Proposta de Convenção Coletiva de Trabalho 2021/2022 encaminhada pelo Sindicato Laboral;
- 2- Conceder poderes ao Presidente da entidade para conduzir as negociações, aceitar, discutir ou rejeitar a proposta, criar comissão de negociação, manter o estado permanente de AGE até a assinatura da CCT, solicitar mediação ao MPT, aceitar ou rejeitar a instauração de dissídio caso malogre as negociações;
- 3)-Discutir e deliberar sobre valor das Contribuições Associativa, Negocial e Assistencial Patronal para o exercício de 2022;
- 6- Conhecer, discutir e deliberar sobre as Portarias e Resoluções emitidas e outros assuntos do interesse da entidade.

O representante legal da empresa deverá confirmar participação até às 16h00 do dia 18.11.2021 pelo e-mail [sindilojas@sindilojas-arapiraca.com.br](mailto:sindilojas@sindilojas-arapiraca.com.br)

Arapiraca (AL), 10 de novembro de 2021 Wilton Malta de Almeida - Presidente



Villa Maraui Maragogi LTDA, inscrito no CNPJ nº 42.490.653/0001-46, localizado na Praça Anita Mafalhti, S/N, Lote 11, QD C, Carvão, Maragogi-AL, torna público que requereu a Secretaria Municipal de Meio Ambiente de Maragogi-AL, a Licença de Instalação para a atividade Hoteleira (Pousada). Foi determinado estudo de impacto ambiental (EAS – Estudo ambiental Simplificado).

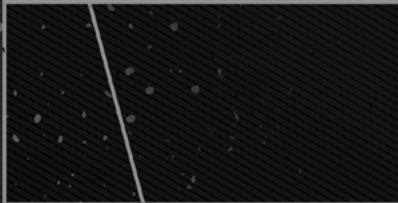
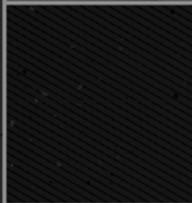

# AS NOVAS CARAS DA LITERATURA EM ALAGOAS

Selecionados a partir de edital público, os livros da safra 2018 da Imprensa Oficial Graciliano Ramos renovam o cenário literário local apresentando uma poderosa leva de bons escritores. É literatura fina na cabeceira do leitor alagoano.

*Já nas livrarias!*  
ou on-line em: [imprensaoficial.com.br](http://imprensaoficial.com.br)



**IMPRESA  
OFICIAL**  
GRACILIANO RAMOS



**GRACILIANO**

**10** anos

UMA REVISTA SOBRE ALAGOAS, PARA O BRASIL

Comemorando 10 anos de existência, em 2018, a revista Graciliano se firmou como um dos grandes sucessos editoriais da Imprensa Oficial Graciliano Ramos, trazendo sempre grandes reportagens sobre temas culturais e históricos de Alagoas. Na edição número 30, a revista presta homenagem aos mestres da arte popular alagoana, entre eles, Mestre Arlindo, que ilustra as páginas da publicação com suas incríveis esculturas de palito.



**IMPRESA  
OFICIAL**  
GRACILIANO RAMOS

Adquira este e outros  
produtos na nossa loja virtual  
[www.imprensaoficialal.com.br/loja](http://www.imprensaoficialal.com.br/loja)